



Plangrundlage
Digitale Topographische Karte
DTK25



Lageplan

Maßstab 1 : 25.000

Kreis

Paderborn

Gemeinde

Borchen

Gemarkung

Kirchborchen

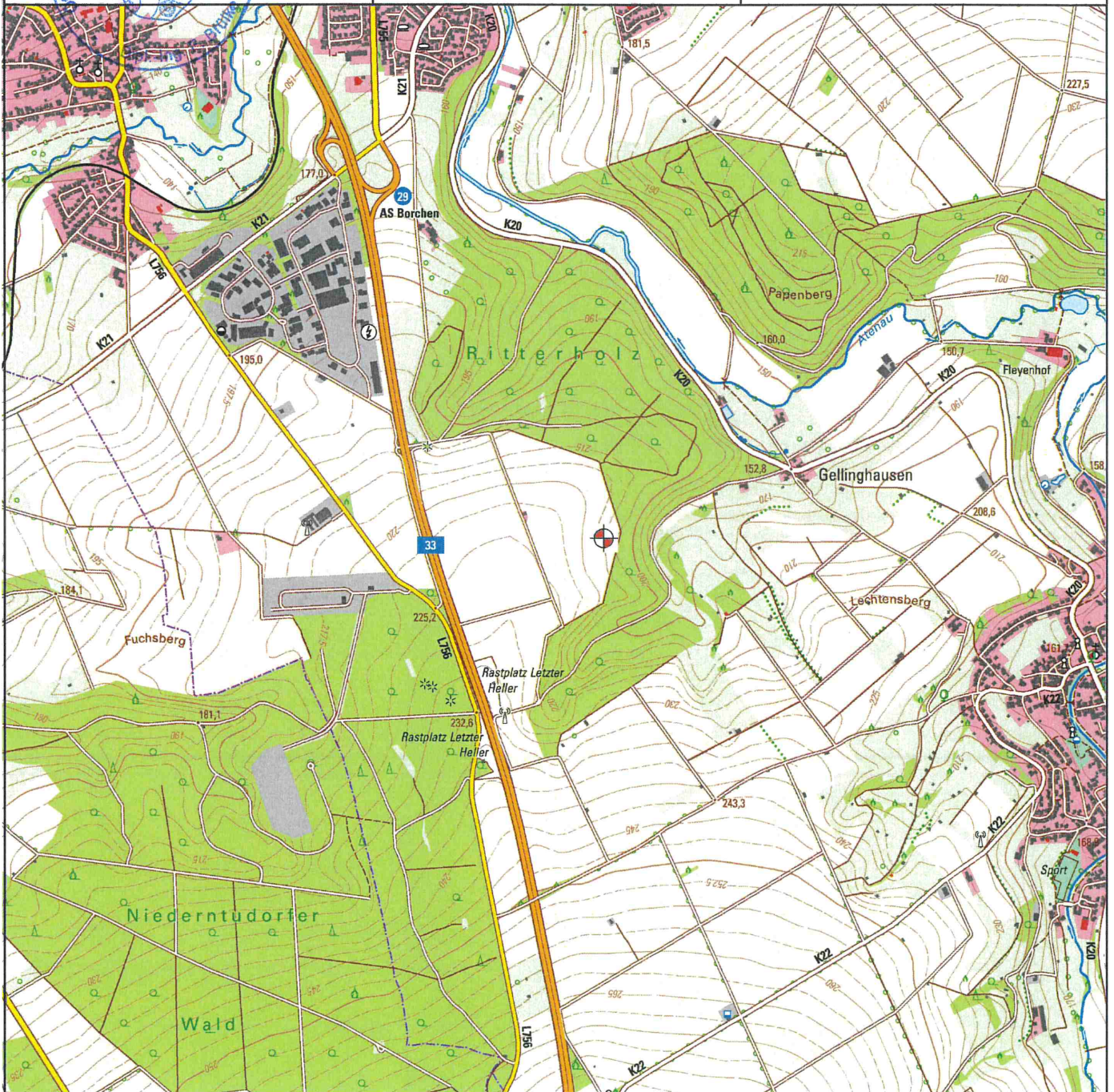

beantragte Windenergieanlage

Bauvorhaben

Errichtung und Betrieb einer Windenergieanlage des Typs NORDEX N 149 mit 125,4m Nabenhöhe

Bauherr

WP A33 GmbH & Co.KG,
Zur Egge 29
33165 Lichtenau