

- WEA-VRG Tiefenroth
- 500m-Radius
- 1000m-Radius
- Naturschutzgebiet
- besetzter Horst
- Revier

- Bp Baumpieper
- Ksp Kleinspecht
- Mb Mäusebussard
- Msp Mittelspecht
- Nt Neuntöter
- Rfk Raufußkauz
- Rm Rotmilan
- Sp Sperber
- Spk Sperlingskauz
- Ssp Schwarzspecht
- Was Waldschnepfe
- Wls Waldlaubsänger
- Wo Waldohreule
- Wz Waldkauz



Auftraggeber		<b>Gemeinde Wilnsdorf</b>	
		Marktplatz 1 57234 Wilnsdorf	
<b>WEA-Planung Gernsbacher/ Tiefenrother Höhe</b>			
Erfassung der Fledermausfauna Erfassung der Avifauna			
Karte 1:	Datum	Name	
Reviere relevanter Brutvögel 2016	bearbeitet	2016	Stelbrink
	gezeichnet	2016	Stelbrink
Maßstab in A3: 1:12.500	geprüft	2016	Heuck
Auftragnehmer		<b>Bioplan GbR</b>	
		Büro für Ökologie und Umwelplanung Deutschhausstraße 36 • 35037 Marburg Tel.: 06421 - 690009-0 • Fax: 06421 - 690009-38 www.buero-bioplan.de	



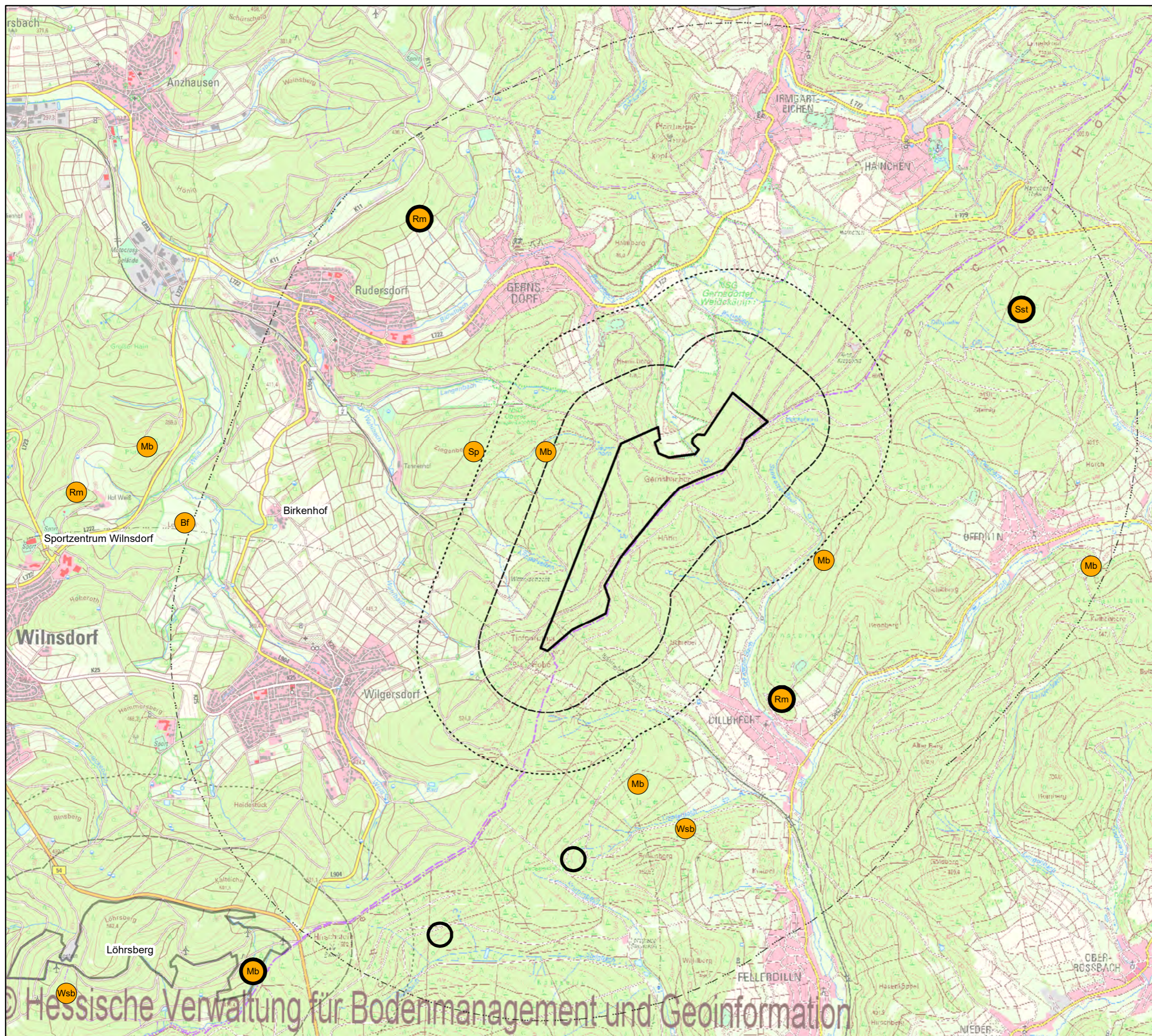

- WEA-VRG Tiefenroth
- 500m-Radius
- 1000m-Radius
- 3000m-Radius
- WEA-VRG Kalteiche
- 500m-Radius
- 1000m-Radius
- 3000m-Radius

**Eigene Erhebungen**

- unbesetzter Horst
- besetzter Horst
- Revier

- Bf Baumfalte
- Mb Mäusebussard
- Rm Rotmilan
- Sp Sperber
- Sst Schwarzstorch
- Wsb Wespenbussard

Gebiet Kalteiche nachrichtlich mit dargestellt.



<b>Auftraggeber</b> Gemeinde Wilnsdorf Marktplatz 1 57234 Wilnsdorf													
<b>WEA-Planung Gernsbacher/ Tiefenrother Höhe</b> Erfassung der Fledermausfauna Erfassung der Avifauna													
<b>Karte 2:</b> Reviere und Horste von Großvögeln 2016	<table border="1" style="width: 100%; border-collapse: collapse;"> <thead> <tr> <th></th> <th>Datum</th> <th>Name</th> </tr> </thead> <tbody> <tr> <td>bearbeitet</td> <td>2016</td> <td>Stelbrink</td> </tr> <tr> <td>gezeichnet</td> <td>2016</td> <td>Stelbrink</td> </tr> <tr> <td>geprüft</td> <td>2016</td> <td>Heuck</td> </tr> </tbody> </table>		Datum	Name	bearbeitet	2016	Stelbrink	gezeichnet	2016	Stelbrink	geprüft	2016	Heuck
	Datum	Name											
bearbeitet	2016	Stelbrink											
gezeichnet	2016	Stelbrink											
geprüft	2016	Heuck											
Maßstab in A3: 1:30.000													
<b>Auftragnehmer</b> <b>Bioplan GbR</b> Büro für Ökologie und Umweltplanung Deutschhausstraße 36 • 35037 Marburg Tel.: 06421 - 690009-0 • Fax: 06421 - 690009-38 www.buero-bioplan.de													



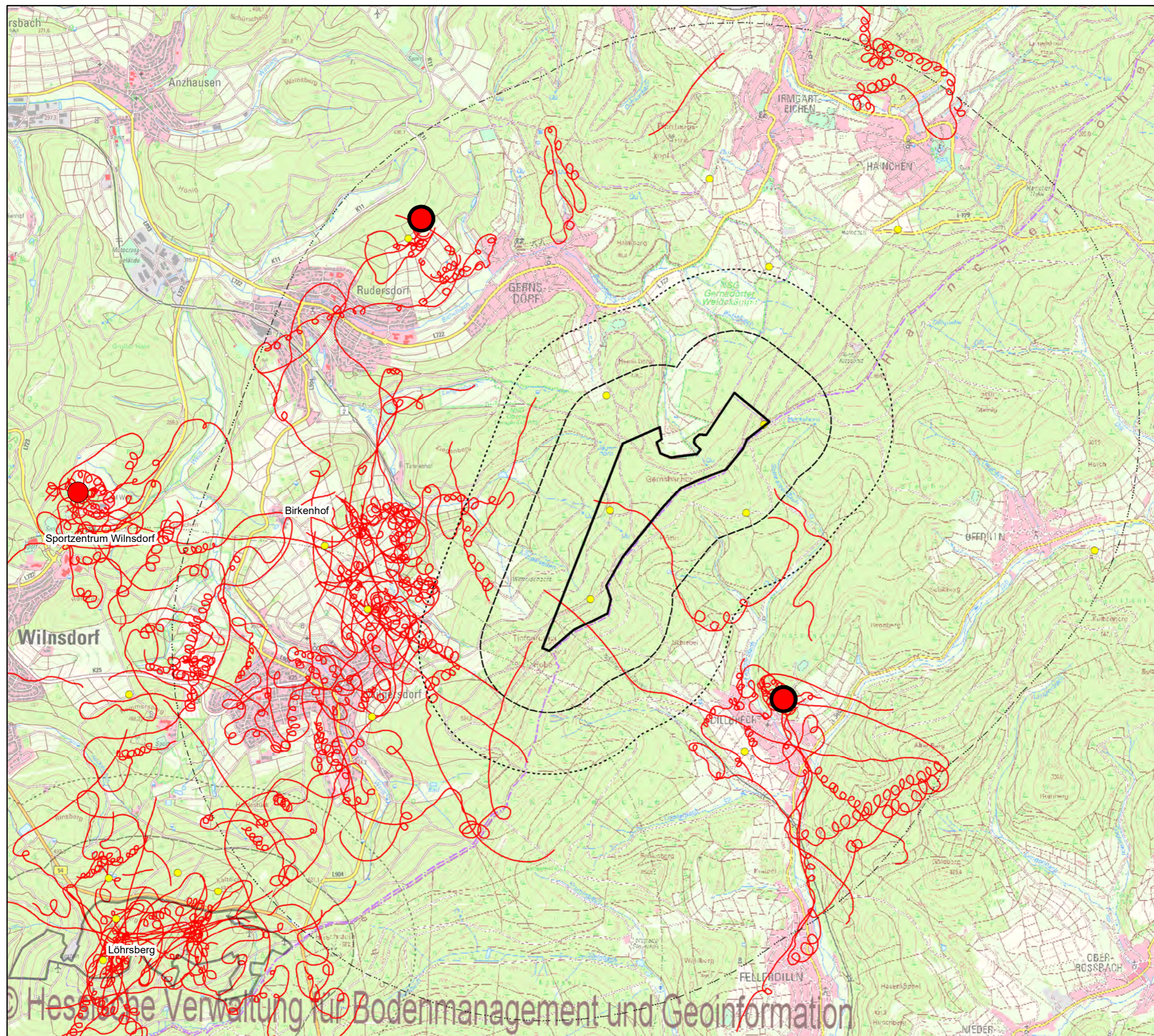

- WEA-VRG Tiefenroth**
- WEA-VRG Kalteiche**
- 500m-Radius**
- 1000m-Radius**
- 3000m-Radius**

- Eigene Erhebungen**
- Horst**
  - Revier**
  - Flugroute**
  - Beobachtungspunkt**

Gebiet Kalteiche nachrichtlich mit dargestellt.

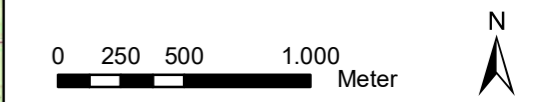

<b>Auftraggeber</b>		<b>Gemeinde Wilnsdorf</b>	
		Marktplatz 1 57234 Wilnsdorf	
<b>WEA-Planung Gernsbacher/ Tiefenrother Höhe</b>			
Erfassung der Fledermausfauna Erfassung der Avifauna			
<b>Karte 3:</b>		Datum	Name
Reviere, Horste und Flugrouten von Rotmilanen 2016	bearbeitet	2016	Stelbrink
	gezeichnet	2016	Stelbrink
Maßstab in A3: 1:30.000	geprüft	2016	Heuck
<b>Auftragnehmer</b>		<b>Bioplan GbR</b>	
		Büro für Ökologie und Umweltplanung Deutschhausstraße 36 • 35037 Marburg Tel.: 06421 - 690009-0 • Fax: 06421 - 690009-38 www.buero-bioplan.de	



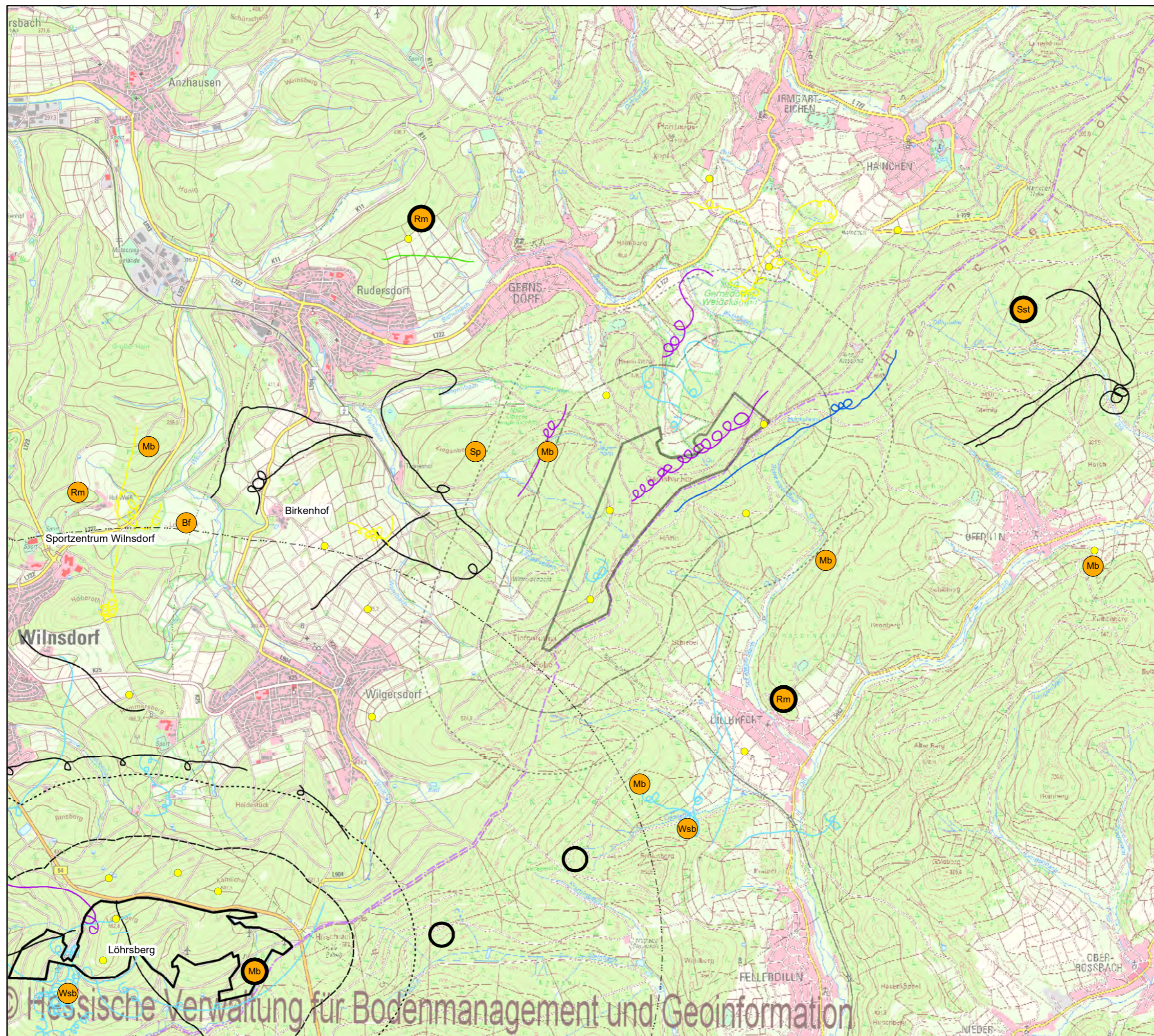

- WEA-VRG Tiefenroth
- WEA-VRG Kalteiche
- 500m-Radius
- 500m-Radius
- 1000m-Radius
- 1000m-Radius
- 3000m-Radius
- 3000m-Radius

- Eigene Erhebungen**
- unbesetzter Horst
  - besetzter Horst
  - Revier
  - Standorte Beobachtungen

- Flugrouten**
- Baumfalte
  - Fischadler
  - Habicht
  - Schwarzstorch
  - Wanderfalke
  - Wespenbussard

- Bf Baumfalte
  - Mb Mäusebussard
  - Rm Rotmilan
  - Sp Sperber
  - Sst Schwarzstorch
  - Wsb Wespenbussard
- Gebiet Kalteiche nachrichtlich mit dargestellt.

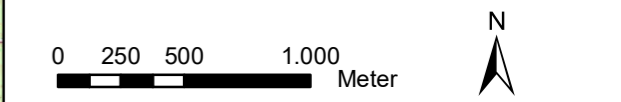

Auftraggeber		Gemeinde Wilnsdorf	
		Marktplatz 1 57234 Wilnsdorf	
<b>WEA-Planung Gernsbacher/ Tiefenrother Höhe</b>			
Erfassung der Fledermausfauna Erfassung der Avifauna			
Karte 4: Reviere, Horste und Flugrouten von weiteren Großvogelarten 2016		Datum	Name
	bearbeitet	2016	Stelbrink
	gezeichnet	2016	Stelbrink
Maßstab in A3: 1:30.000	geprüft	2016	Heuck
Auftragnehmer		BioPlan GbR	
		Büro für Ökologie und Umweltplanung Deutschhausstraße 36 • 35037 Marburg Tel.: 06421 - 690009-0 • Fax: 06421 - 690009-38 www.buero-bioplan.de	



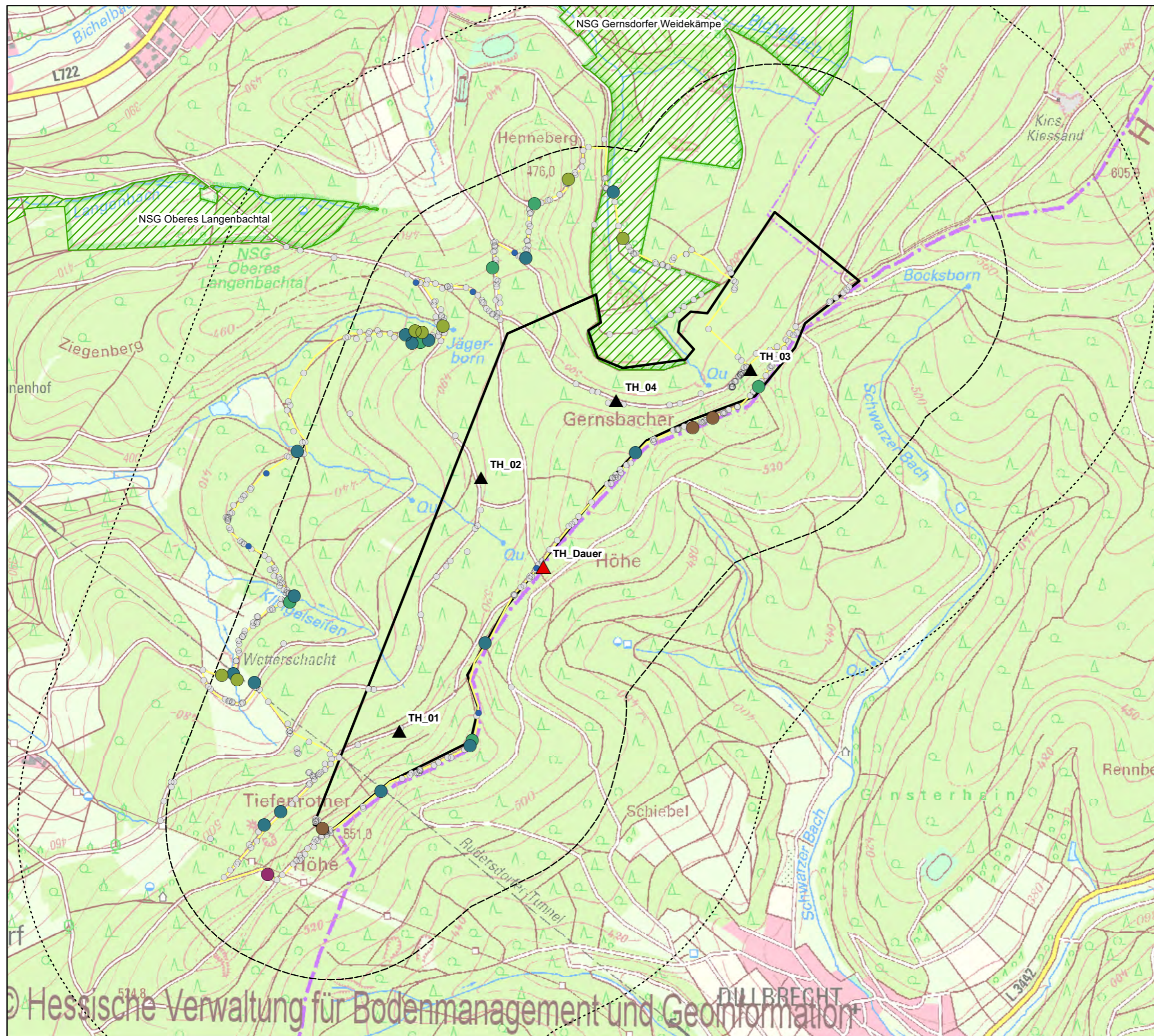

- WEA-Vorranggebiet
- 500m-Radius
- 1000m-Radius
- Naturschutzgebiet

- Stationäre Batcorder 1-4
- Dauermonitoring
- Detektorroute
- Große/Kleine Bartfledermaus
- Mkm
- Großes Mausohr
- Myotis spec.*
- Mittlerer *Nyctaloid*
- Rauhautfledermaus
- Zwergfledermaus

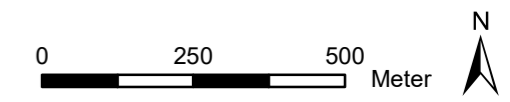

Auftraggeber		Gemeinde Wilnsdorf	
		Marktplatz 1 57234 Wilnsdorf	
<b>WEA-Planung Gernsbacher/ Tiefenrother Höhe</b>			
Erfassung der Fledermausfauna Erfassung der Avifauna			
Karte 5: Fledermaus-Nachweise/ Detektorbegehung	Datum	Name	
	bearbeitet	2016	Ewers
	gezeichnet	2016	Ewers
Maßstab in A3: 1:12.500	geprüft	2016	Heuck
Auftragnehmer		<b>Bioplan GbR</b> Büro für Ökologie und Umwelplanung Deutschhausstraße 36 • 35037 Marburg Tel.: 06421 - 690009-0 • Fax: 06421 - 690009-38 www.buero-bioplan.de	