

Die Leitung ist  
kathodisch geschützt

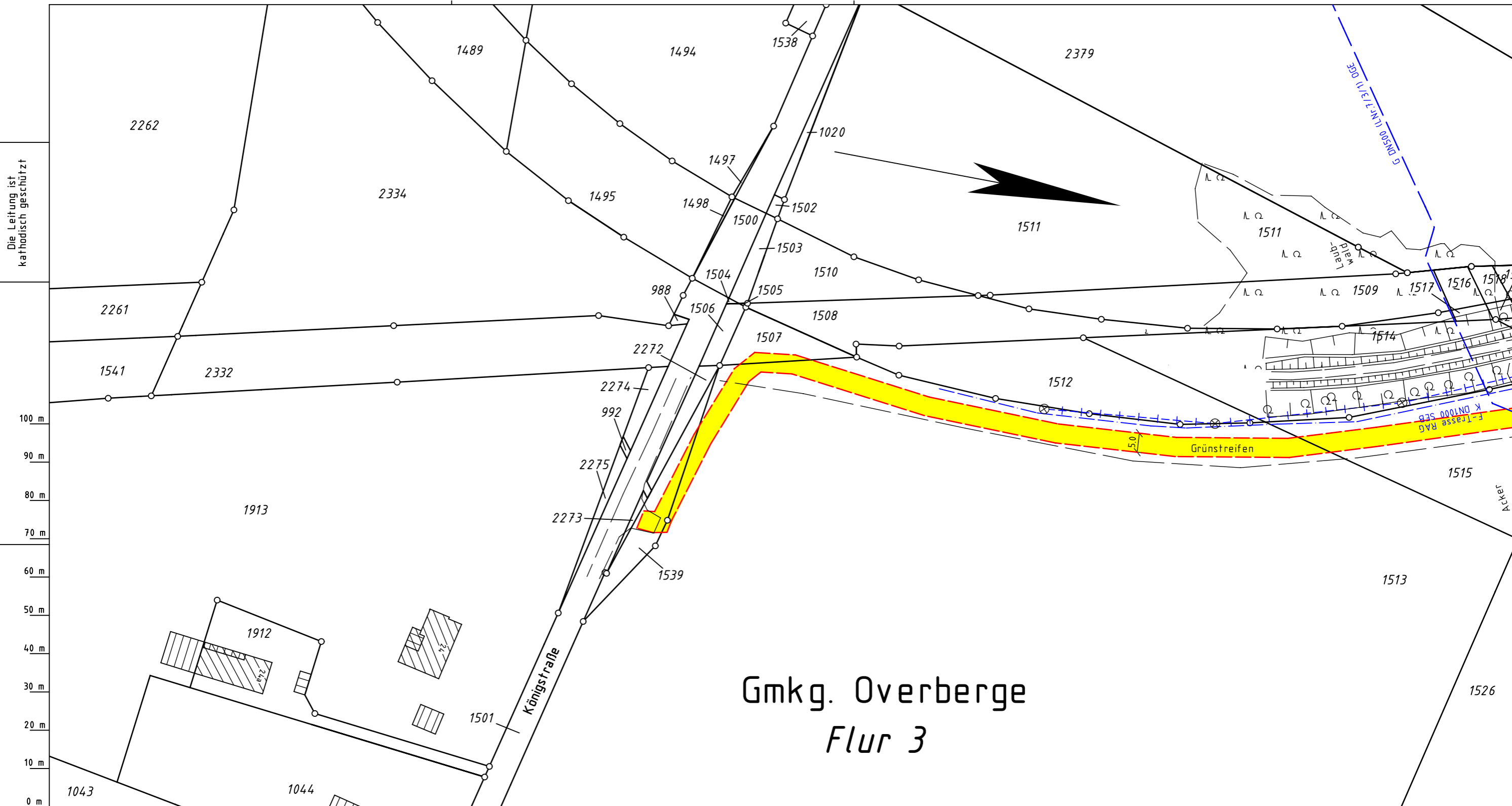

# Gmkg. Overberge Flur 3



**Legende :**

- geplante Erdgasleitung
- Arbeitsstreifenfläche
- Fremdleitung

**TS 2**  
73°  
Darstellung der TS-Punkte  
mit Nr. und Winkel

Parallel zur Ferngasleitung verläuft  
zugehöriges Betriebskabel  
Deckung = Ltg. DN 300

**Plan-Berichtigungen**

Rev.	Grund	Angef.	Gepr.	Freigegeg.
10				
09				
08				
07				
06				
05				
04				
03				
02				
01	Kat. geä.	07/2019 VB Groos		

Leitung: Hamm - Bergkamen  
Gemarkung: Overberge  
Gemeinde: Stadt Bergkamen  
Kreis: Unna

Komm.Nr. Open Grid Europe	
-	
Proj. Nr. LB-17071	Leitungs-Nr. 056 022 000
Maßstab 1:1000	Blatt-Nr. G 12/1 N1
Dokumenten Nr.: OGE.TPL.05.821.17071	

## Trassierungsplan

Diesem Plan liegen katasterliche Unterlagen zu Grunde Signaturen nach ZVAUT

Katasteramt Unna  
Original-Maßstab ALK

Wegerechtsplan erstellt, 04/2018 VB Groos  
geprüft: 01/2018, Ewering / Open Grid Europe freigegeben: 01/2018, Klawon / Open Grid Europe

Anschl.-Blatt 12