

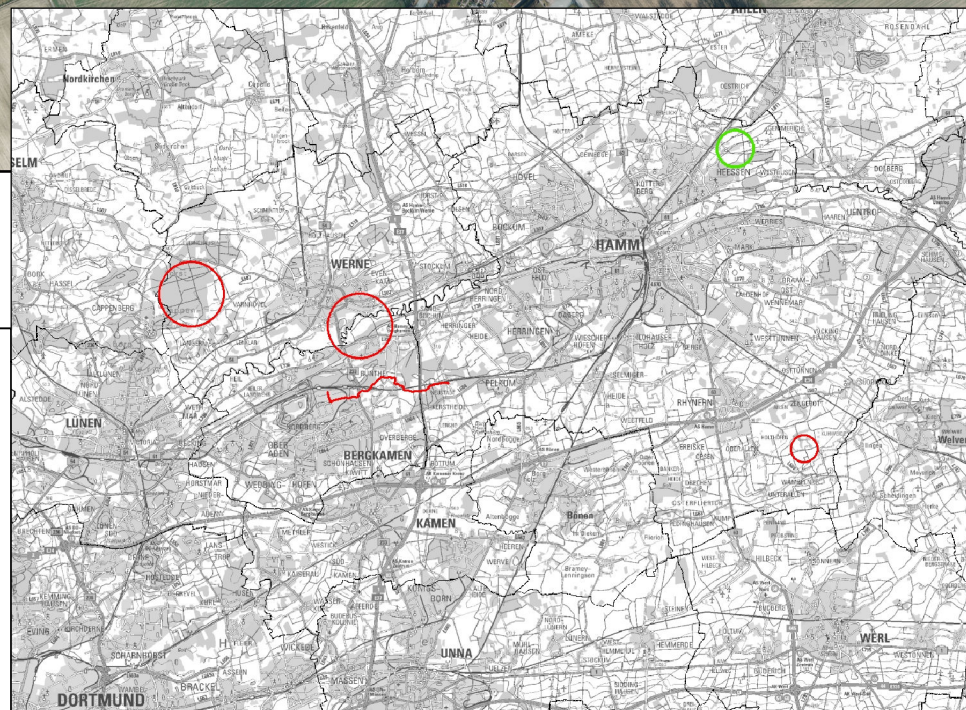

Stadt Hamm, Gemarkung Heessen

0 62,5 125 250 375 500  
Meter



Gladbeck, November 2018

Im Auftrag der



**Leitung:** Leitung Hamm - Bergkamen

**Gemeinde:** Bergkamen, Hamm

**Kreis:** Unna, Hamm

UVP-Bericht nach § 16 UVPG mit integriertem  
Landschaftspflegerischen Begleitplan für die geplante  
Erdgasfernleitung Hamm – Bergkamen  
der Open Grid Europe GmbH

**Karte Nr. 4d:** Lageplan der Ökokontoffläche der Stadt Hamm

Kartengrundlage © Land NRW 2018

**Erstellungsdatum**  
20.11.2018

**Rev.** 1.0  
**Originalformat**  
A3

**Maßstab** 1 : 5.000  
**Blatt-Nr.** 1