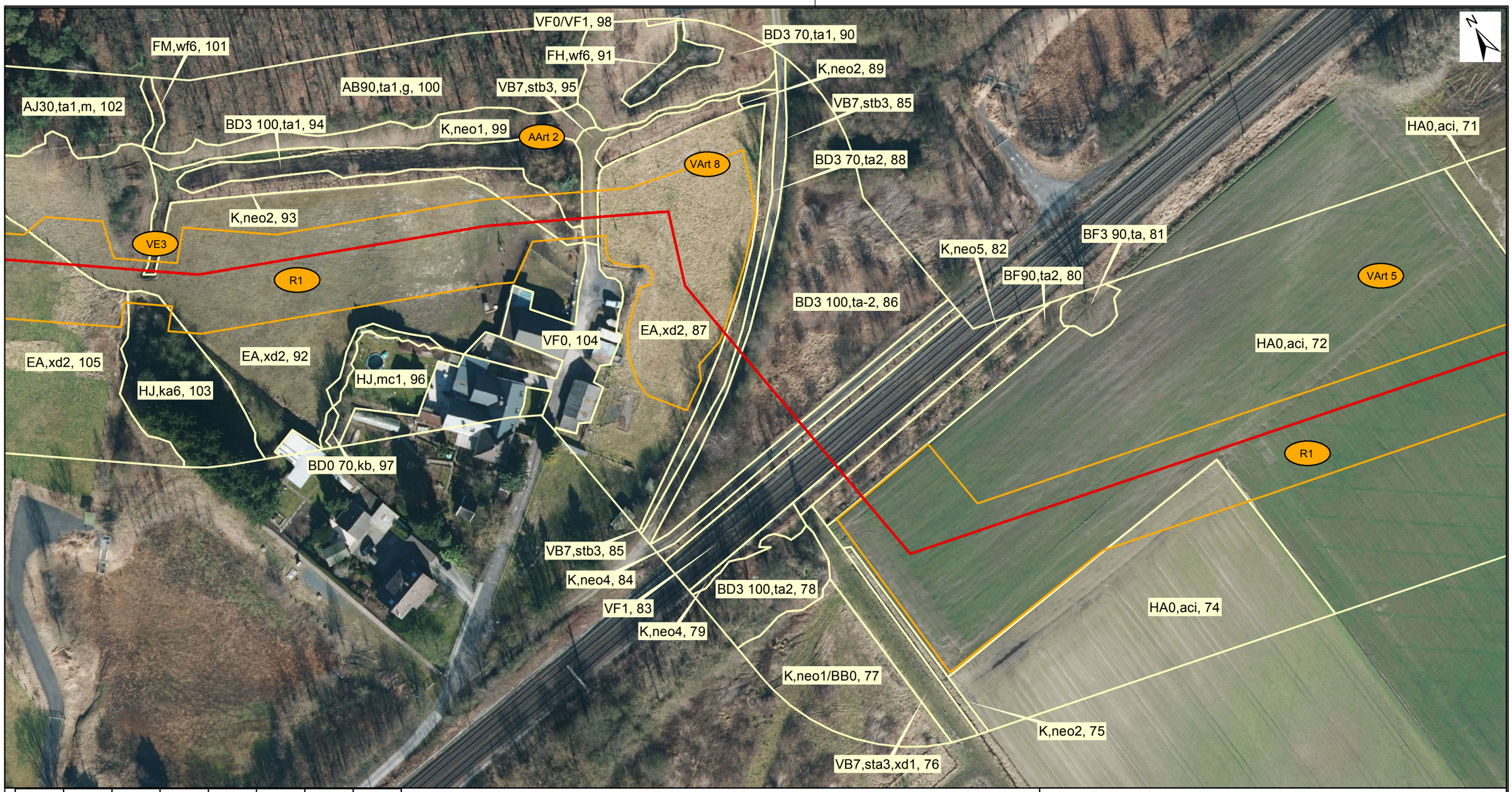

0 25 50 100 Meter

uventus
Gladbeck, November 2018

Im Auftrag der Open Grid Europe The Gas Wheel

Leitung: Leitung Hamm - Bergkamen

Gemeinde: Bergkamen, Hamm

Kreis: Unna, Hamm

UVP-Bericht nach § 16 UVPG mit integriertem Landschaftspflegerischen Begleitplan für die geplante Erdgasfernleitung Hamm – Bergkamen der Open Grid Europe GmbH

Karte Nr. 2: Biotoptypen Ausgangszustand mit Darstellung des Eingriffsbereichs sowie Vermeidungs- und Rekultivierungsmaßnahmen

Kartengrundlage © Land NRW 2018

Erstellungsdatum	
22.11.2018	
Rev.	**Originalformat**
1.0	A3
Maßstab	**Blatt-Nr.**
1 : 1.000	6

Anschl. Blatt 07

Anschl. Blatt 05

Legende

- Geplanter Leitungsverlauf
- Abgrenzung der Biotoptypen
- Arbeitsstreifen
- VF0 — Bezeichnung der Biotoptypen mit Nummer

VE3 Bei der Querung oder in Randlage von Waldflächen und Gehölzstreifen wird der Arbeitsstreifen auf ein notwendiges Minimum reduziert.

VArt8 Vorsorglich sind auch in dem Abschnitt zwischen der Industriestraße im Westen und dem Pumpwerk im Osten an der Trasse Hamm – Bergkamen Amphibienschutzzäune zu stellen.

VArt 5 Im Bereich des Kiebitzaktionsraumes sind im Brutzeitraum des Kiebitz von Anfang März bis Ende Juli keine Baumaßnahmen durchzuführen. Mit den Bautätigkeiten einschließlich des Abnehmens vorn Oberboden kann somit ab August begonnen werden.

AArt 2 Anbringung von drei Spechthöhlen im Umfeld des Mittelspecht-Reviers im Winter. Abstand zur Trasse von mind. 50 m.

R1 Temporär während der Bauphase genutzte landwirtschaftliche Flächen werden nach Abschluss der Bautätigkeiten wie im Ausgangszustand vorgefunden wiederhergestellt.