

Die Leitung ist
kathodisch geschützt

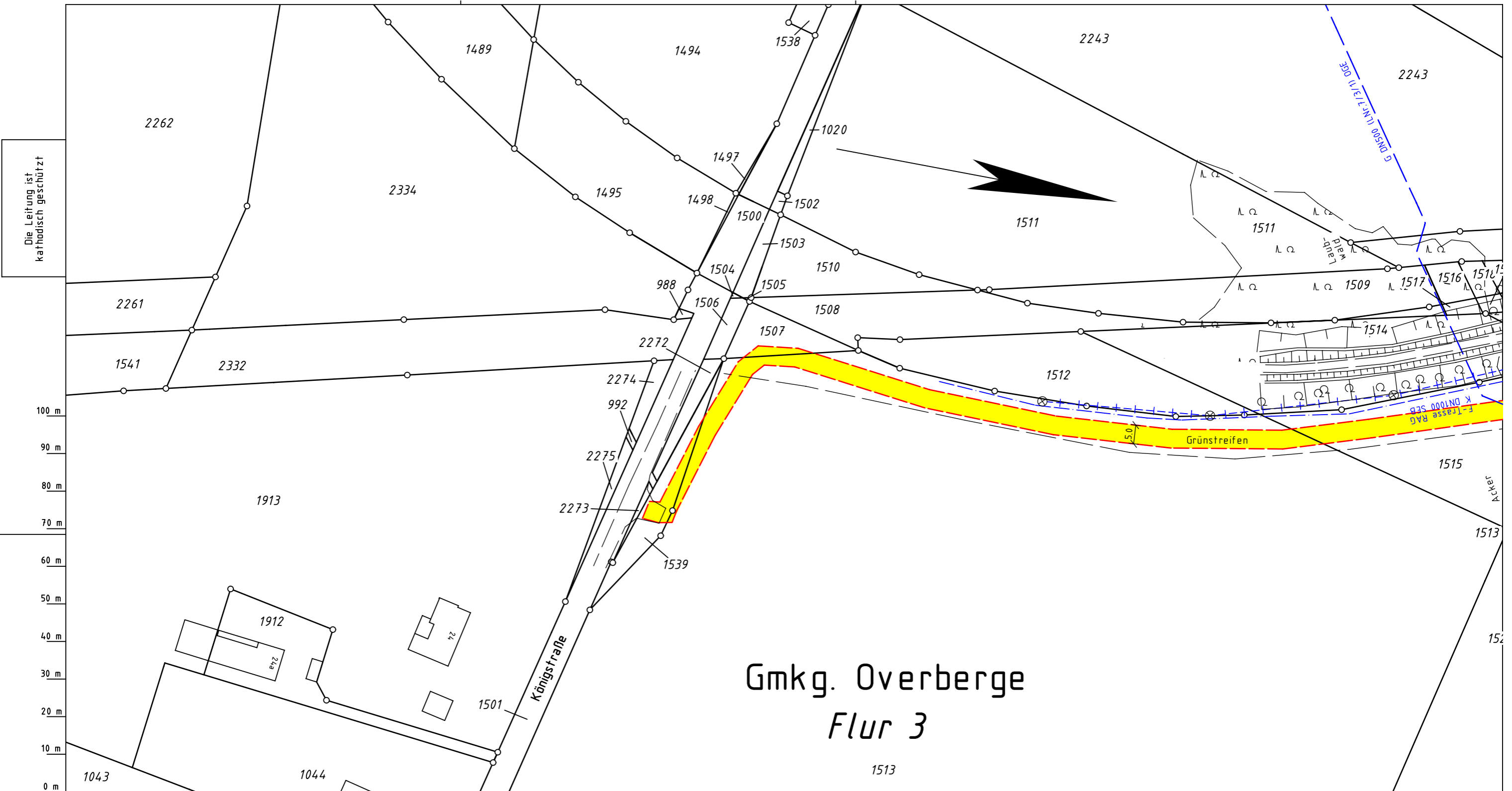

Gmkg. Overberge Flur 3

0 m 10 m 20 m 30 m 40 m 50 m 60 m 70 m 80 m 90 m 100 m

Legende :

- geplante Erdgasleitung
- Arbeitsstreifenfläche
- Fremdleitung

TS 2
73°
Darstellung der TS-Punkte mit Nr. und Winkel

Katasteramt Unna
Original-Maßstab ALK
Anschl.-Blatt 12

Prüfungen
Wegerechtsplan erstellt, 04/2018 VB Groos
geprüft: 01/2018, Ewering / Open Grid Europe
freigegeben: 01/2018, Klawon / Open Grid Europe

Parallel zur Ferngasleitung verläuft zugehöriges Betriebskabel
Deckung = Ltg. DN 300

Plan-Berichtigungen				
Rev.	Grund	Angef.	Gepr.	Freigegeg.
10				
09				
08				
07				
06				
05				
04				
03				
02				
01				



Leitung: Hamm - Bergkamen
Gemarkung: Overberge
Gemeinde: Stadt Bergkamen
Kreis: Unna

Komm.Nr. Open Grid Europe
-
Proj. Nr. LB-17071
Leitungs-Nr. 056 022 000
Maßstab 1:1000
Blatt-Nr. G 12/1

Trassierungsplan

Diesem Plan liegen katasterliche Unterlagen zu Grunde Signaturen nach ZVAUT

Dokumenten Nr.: OGE.TPL.05.821.17071

Anschl.-Blatt 12