

Gmkg. Overberge Flur 2

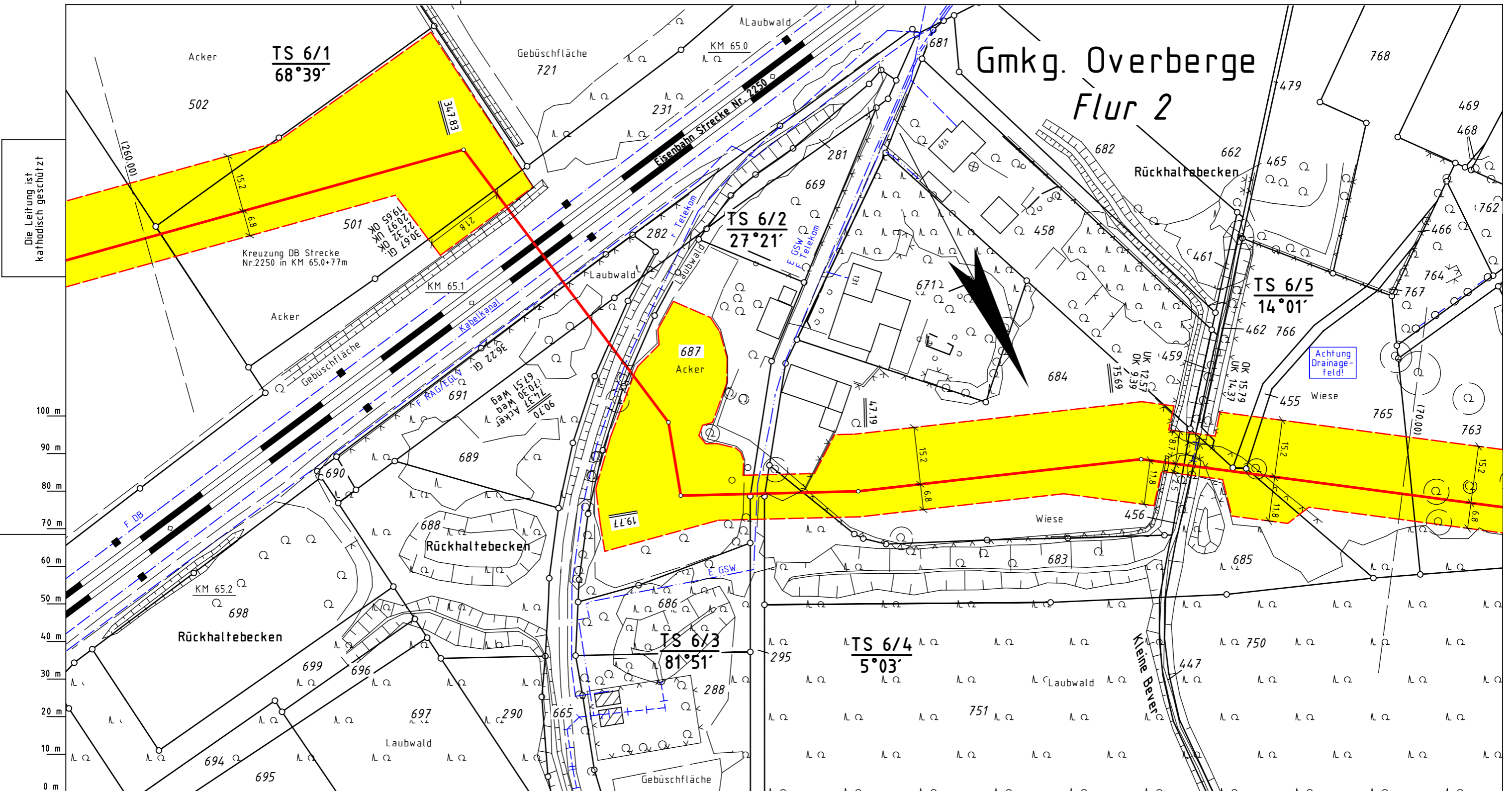

Die Leitung ist
kathodisch geschützt

Achtung
Drainage-
feld!

- Legende :**
- geplante Erdgasleitung
 - Arbeitsstreifenfläche
 - Fremdleitung
- TS 2**
73°
- Darstellung der TS-Punkte
mit Nr. und Winkel

Parallel zur Ferngasleitung verläuft
zugehöriges Betriebskabel
Deckung = Ltg. DN 300

Plan-Berichtigungen				
Rev.	Grund	Angef.	Gepr.	Freigegeg.
10				
09				
08				
07				
06				
05				
04				
03				
02				
01				



Leitung: Hamm - Bergkamen
Gemarkung: Overberge
Gemeinde: Stadt Bergkamen
Kreis: Unna

Komm.Nr. Open Grid Europe	
-	
Proj. Nr. LB-17071	Leitungs-Nr. 056 022 000
Maßstab 1:1000	Blatt-Nr. G 6

Trassierungsplan

Diesem Plan liegen katasterliche Unterlagen zu Grunde Signaturen nach ZVAUT

Dokumenten Nr.: OGE.TPL.05.814.17071

Katasteramt Unna
Original-Maßstab ALK

Anschl.-Blatt 5

Anschl.-Blatt 7

Prüfungen
Trassierungsplan erstellt, 10/2017 VB Groos
geprüft: 01/2018, Ewering / Open Grid Europe
freigegeben: 01/2018, Klawon / Open Grid Europe