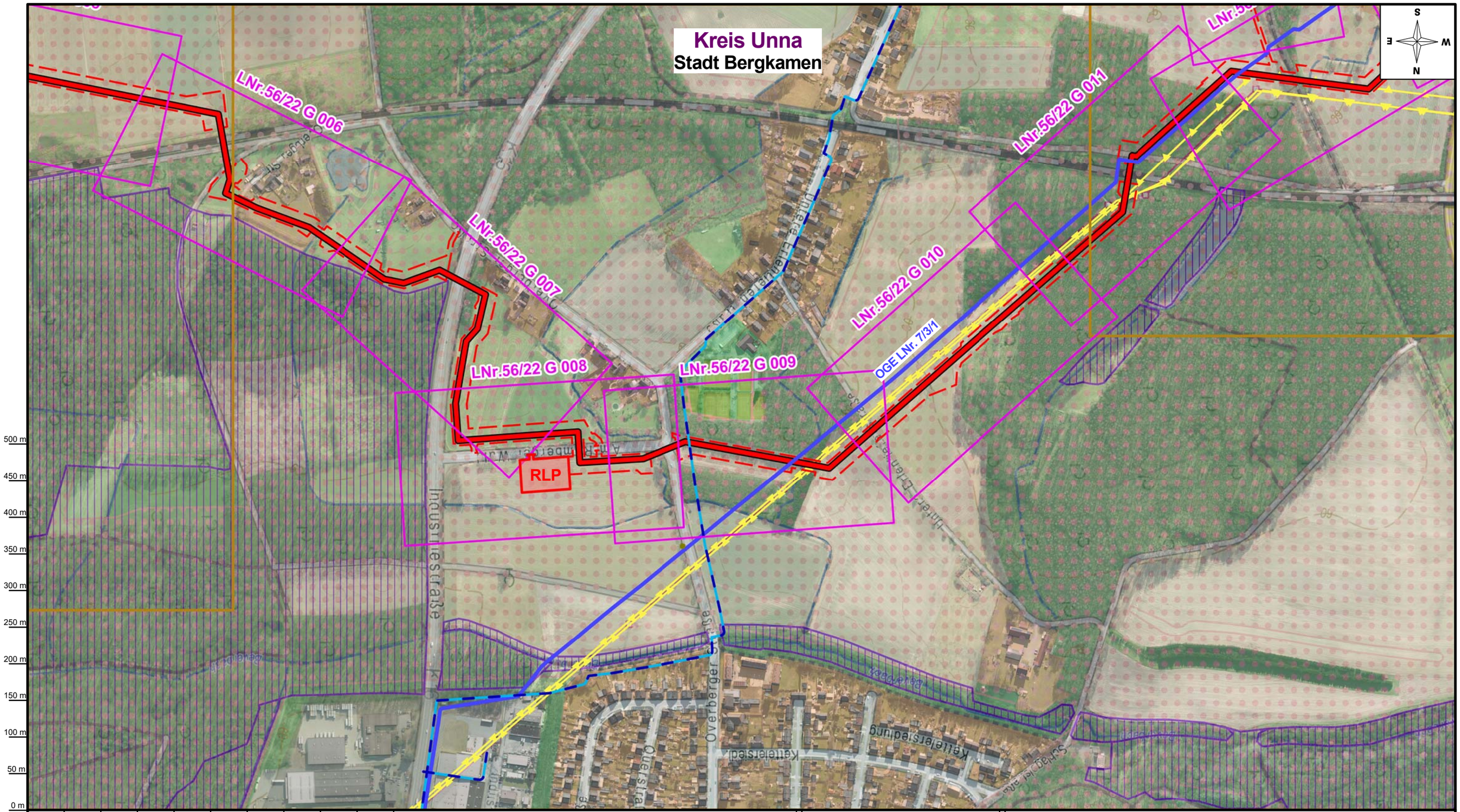

0 m 50 m 100 m 150 m 200 m 250 m 300 m 350 m 400 m 450 m 500 m

gepl. Anschluss Ltg.	FFH	Kreisgrenzen
gepl. Arbeitsstreifen	NSG	Gemeindegrenzen
vorh. OGE G-Ltg.	VSG	Blattrahmen der DGK5L Pläne
vorh. Fremd G- Ltg.	Biotope	Blattrahmen TR-Pläne
Freileitungen	LSG	

Anschl.-Blatt 01

Prüfungen: Übersichtsplan DTK_25 erstellt am 08.02.2018 durch Bernecker / Open Grid Europe GmbH
geprüft: 09.02.2018, Ewering / Open Grid Europe GmbH
freigegeben: 09.02.2018, Redecker / Open Grid Europe GmbH

Plan-Berichtigungen

Revision	Datum	Freig.
02	22.11.2019	Ulbrich
01	20.11.2018	Ulbrich

Vorhabensträger
Open Grid Europe
The Gas Wheel

Leitungsbauprojekt Hamm – Bergkamen

Bundesland: Nordrhein Westfalen	OGE Proj. Nr. LB -17071	Leitungs-Nr. 056/022/000
Regierungsbezirk: Ansberg Kreis: Unna	OGE Komm. Nr.	Revision 02
Übersichtsplan DGK5L	Maßstab 1:5.000	Blatt-Nr. 01
	Dokumenten Nr. OGE.TPLP.03.003.17071	

Anschl.-Blatt 03

Karten auf Basis von Geoinformation © NavLog/GeoBasis-DE / BKG 2018 / geoGLIS OHG (p) by Intergraph. Weitere Vervielfältigungen hiervon sind nicht gestattet.