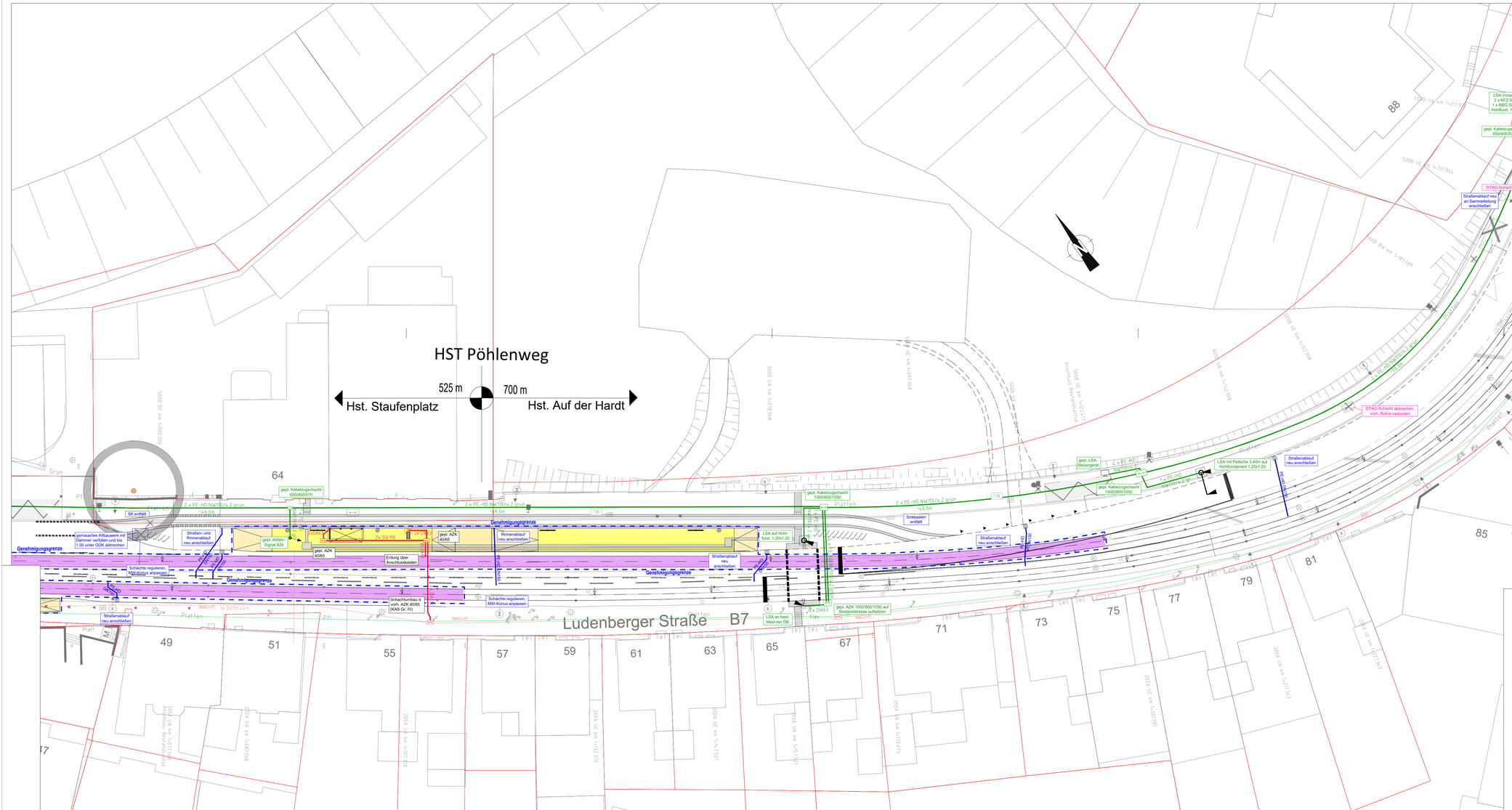

Lagebezugssystem:	ETRS89 GK GRS80
Höhenbezugssystem:	DHHN2016 / NHN-Höhen (HST 170)

Angabe der Änderung	Paraphe	Datum
Entwässerungsleitungen, Abbruch DTAG-Schächte, neue LZA-Trasse Nordseite	dr	16.05.22

RINAS Rheinpromenade 4a 40789 Monheim am Rhein Fon 02173 / 919310 Fax 02173 / 911386 e-mail post@rinas.de www http://www.rinas.de
INGENIEURGESELLSCHAFT MBH

Monheim a.R., den 09.01.2020

Ludenberger Straße

Barrierefreier Ausbau der Stadtbahnhaltestelle "Pöhlenweg"
Haltestelle stadteinwärts
Genehmigungsplanung - Leitungsverlegeplan

Landeshauptstadt Düsseldorf
Amt für Verkehrsmanagement

Rheinbahn

VIA Nr. 2020 / 00047	Maßstab: 1 : 250
PLAN Nr. S 2309 / 132 LP	PLAN Nr. PLW-4-V-02

Abt.	Unterschrift	Datum	Abt.	Unterschrift	Datum
66/2.3	gez. Meinhardt	22.07.2020	T 124, 020	gez. Özdemir	10.06.2020
66/2.4			T 1011	gez. Aust	15.06.2020
66/2	gez. Maetschke	30.07.2020	T 105	gez. Strotmann	13.07.2020
66/3	gez. Kentenich / Müller	18.08.2020	T 121	gez. Matthes	16.06.2020
66/5.1			T 122	gez. Ahrens	22.06.2020
66/6			T 123	gez. Fr. Möllers	18.06.2020
			T 124	gez. Ferlic	16.06.2020
			T 120	gez. Berchter	30.06.2020

Landeshauptstadt Düsseldorf
Der Oberbürgermeister
Amt für Verkehrsmanagement

Düsseldorf, den 08.09.2020

Amtsleitung, i.A. gez. Reeh

Rheinbahn AG
Lierenfelder Straße 42
40231 Düsseldorf

Düsseldorf, den 08.08.2022

Betriebsleitung, gez. Lüdeking

informiert, BV 7	01.12.2020
beschlossen, OVA	13.01.2021

Fahrbahn (Vollausbau)
Fahrbahn (Deckensanierung)
Mischfläche
Parkstände/Ladezone/Busbucht/Inselkopf
Gehweg
Radweg
gem. Rad- und Gehweg
Furteinfärbung
Grünfläche
Straßenbahn
Gewässer / Entwässerungsmulde
Böschung Damm
Böschung Einschnitt
Rasengittersteine, Sickerpflaster
wassergebundene Decke
Natursteinpflaster
Gebäude, Bestand
Gebäude, Planung
Abbruch
Wartefläche Bushaltestelle - Lageplan
Wartefläche Bushaltestelle - Detailplan
Einbahnstraße, Bestand + Planung
Verkehrszeichen, Bestand
Verkehrszeichen, Planung
Kanalschacht, Bestand + Planung
Grundwassermessstelle, Best. + Plan.
Gasschieber, unterflur, Best. + Plan.
Wasserschieber, unterflur, Best. + Plan.
Hydrant, überflur, Bestand + Planung
Hydrant, unterflur, Bestand + Planung
Kabelkasten, überflur, Best. + Plan.
Kabelkasten, unterflur, Best. + Plan.
Straßenablauf, Bestand
Straßenablauf 30/50, Planung
Straßenablauf 50/50, Planung
Uniformer, Bestand + Planung
Leitungsmast, Bestand + Planung
Telekommunikationsmast, Best. + Plan.
Fahrleitungsmast, Bestand + Planung
Litfaßsäule, Bestand + Planung
Denkmal, Bestand + Planung
Telefonhäuschen, Bestand + Planung
Telefonsäule, Bestand + Planung
Feuermelder, Bestand + Planung
Polizeirufsäule, Unfallmelder, Bestand
Polizeirufsäule, Unfallmelder, Planung
Uhr, Bestand + Planung
Springbrunnen, Bestand + Planung
Poller / Pfosten, fest, Best. + Planung
Poller versenkbar, Bestand + Planung
Steckpfosten, Bestand + Planung
Steckhülse, Bestand + Planung
Betonpoller, Bestand + Planung
Pfosten mit Kette, Bestand
Pfosten mit Kette, Planung
Beleuchtung, Bestand + Planung
Hängebeleuchtung, Best. + Planung
Briefkasten, Bestand + Planung
Hecke, Bestand
Hecke, Planung
Baum, Bestand
Baum, Planung
Baum, entfällt
Deckenhöhe, Bestand
Deckenhöhe, Planung
rechtsv. Geländehöhe aus B-Plan
Müllcontainer, Bestand + Planung
Wertstoffcontainer, Best. + Planung
Altglascontainer, alte Version, Best.
Wertstoffcontainer, unterflur, Bestand
Altkleidercontainer, Best. + Planung
Grundstückszufahrt, Best. + Planung
Hauseingang, Bestand + Planung
WC-Anlage, Bestand + Planung
Tankstelle, Bestand
Straßen- / Stadtbahnhaltestelle, B. + P.
Bushaltestelle, Bestand + Planung
Wartehalle, Bestand + Planung
Park- / Straßenbank, Best. + Planung
Fahrradständer, Typ VRR, Best. + Plan.
Fahrradständer, Typ Anlehnbügel, B. + P.
Fahrradständer, Typ Haarnadel, B. + P.
Fahrradsymbol
Parkstand, Bestand + Planung
Parkplatz, Bestand + Planung
Steuergerät, LZA, Bestand + Planung
Fahrzeugsignal, Bestand + Planung
Fußgängersignal, Bestand + Planung
Radfahrersignal, Bestand + Planung
Geschwindigkeits- / Blinksignal, B. + P.
Bahnsignal, Bestand + Planung
Signalmast, Bestand + Planung
Fahrkartenautomat, Best. + Planung
Straßenbegrenzungslinie, rechtsv.
Straßenbegrenzungslinie, Planung
Flurstücksgrenze
Ausbaugrenze
Mauer, Stützwand, Bestand + Planung
Lärmschutzwand, Bestand + Planung
Dreiecksplatten s/w, Bestand + Planung
Schutzplanke, Bestand + Planung
Zaun, Bestand + Planung
Spritzschutzwand, Bestand + Planung
Geländer, Bestand + Planung
Hochbordstein, Planung
Abgesenkter Bordstein, Planung
Tiefbordstein, Planung
Genehmigungsgrenze

Strecke	Belastungsklasse nach RSTO 12 100 32 10 3 2 1,8 1,0 0,3	Ve (Km/h)	Höhenplan Nr.

H G W :

Wasserschutzzone :

Plan vor Ausführung nochmals Amt 66/2 vorlegen zwecks Überprüfung des Planungszustandes

LEGENDE LEITUNGSVERLEGUNG

- Rheinbahn Kabeltrasse geplant
- Rheinbahn Kabeltrasse vorhanden
- LZA Kabeltrasse geplant
- LZA Kabeltrasse vorhanden
- Kanalanschlussleitung DN150 geplant
- RW-Kanalisation vorhanden
- SW-Kanalisation vorhanden

K:\2019\19043\gdlnet\dwg\pla4_p2k8-19043_lageplne_genehmigungsplanung.dwg