



Bad Berleburg



Legende:

-  geplante WEA
-  weitere genehmigte WEA (Fremdplanung)
-  Windenergiebereich (Regionalplan Arnsberg
Räumlicher Teilplan Märkischer Kreis, Kreis
Olpe, Kreis Siegen-Wittgenstein)

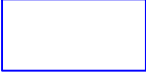
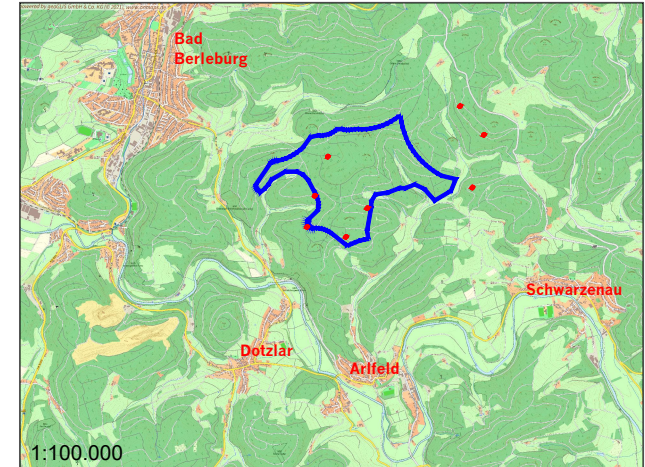

Planung
Windkraftanlagenprojekt
Bad Berleburg
WEA EW02- EW09

Bundesland: Nordrhein-Westfalen	Stadt: Bad Berleburg
Landkreis: Siegen-Wittgenstein	Gemarkung: div.

Maßstab 1:20.000	Bearbeiter: E. Lange
Blattgröße: DIN A3	Planungsstand: 06.07.2021

Windenergie Wenger-Rosenau GmbH & Co.KG
Dorfstr. 53
16816 Neuruppin
Tel.: 03391/7758-0
Fax: 03391/7758-11
Mail: info@wenger-rosenau.com
www.wenger-rosenau.com

