

Legende:

- Gemarkung/ Flur
- geplante WEA
- 100 m Abstand Windenergieanlage
- 250 m Abstand Windenergieanlage
- 500 m Abstand Windenergieanlage
- 1.000 m Abstand Windenergieanlage
- 2.500 m Abstand Windenergieanlage

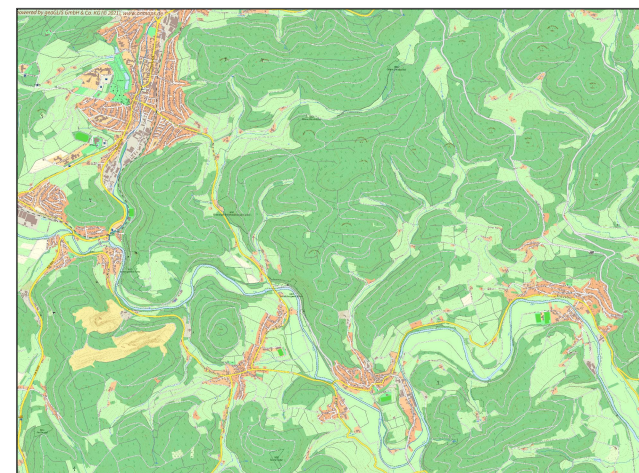

Planung - Abstände  
Windkraftanlagenprojekt  
Bad Berleburg  
WEA EW02 - EW09

Bundesland: Nordrhein-Westfalen	Stadt: Bad Berleburg
Landkreis: Siegen-Wittgenstein	Gemarkung: div.

Maßstab 1:25.000	Bearbeiter: E. Lange
Blattgröße: DIN A3	Planungsstand: 06.07.2021

Windenergie Wenger-Rosenau GmbH & Co.KG  
Dorfstr. 53  
16816 Neuruppin  
Tel.: 03391/7758-0  
Fax: 03391/7758-11  
Mail: info@wenger-rosenau.com  
www.wenger-rosenau.com