

- Beobachtungspunkt
 - geplante WEA-Standorte
 - 500m-Radius
 - 1000m-Radius
 - 1500m-Radius
 - 3000m-Radius
 - WEA Standorte Eder Energy (im Bau)
- Flugbewegung ist sichtbar wenn**
- 250 m oder höher
 - 100 m oder höher
 - 50 m oder höher
 - 30 m oder höher
 - 15 m oder höher

0 500 1.000 Meter

Auftraggeber
Krug Energie GmbH & Co KG
Dorfstraße 53
35117 Münchhausen

Windpark Ohrenbach
Erfassung der Fledermaus- und Avifauna

Karte 7.1:

	Datum	Name
bearbeitet	2021	Ger
gezeichnet	2021	Ger
geprüft	2021	Heu

Auftragnehmer
Bioplan GbR
Büro für Ökologie und Umweltplanung
Deutschhausstraße 36 • 35037 Marburg
Tel.: 06421 - 69009-0 • Fax: 06421 - 69009-38
www.buero-bioplan.de

N

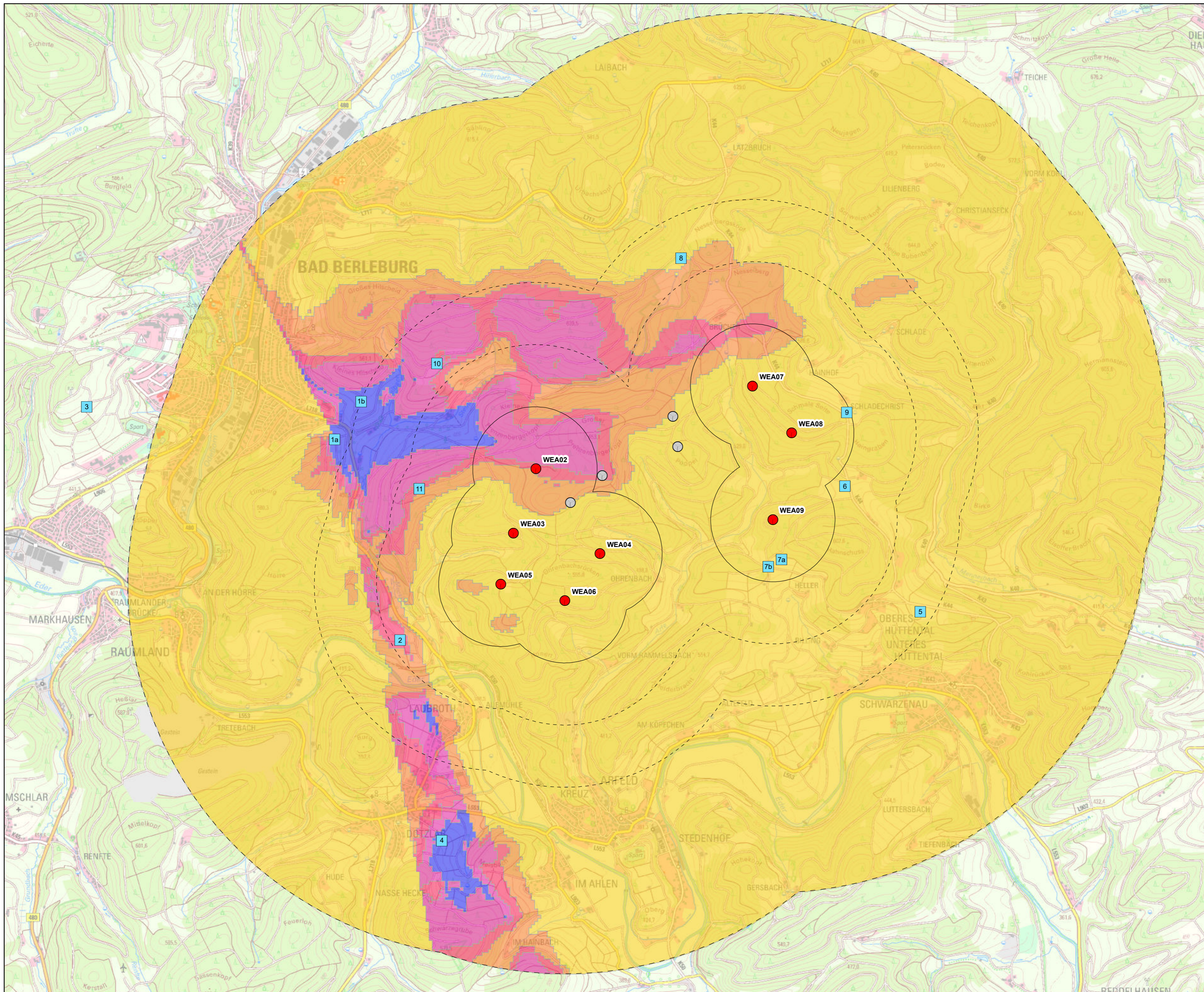

- Beobachtungspunkt
- geplante WEA-Standorte
- 500m-Radius
- 1000m-Radius
- 1500m-Radius
- 3000m-Radius
- WEA Standorte Eder Energy (im Bau)

Flugbewegung ist von Punkt 1a sichtbar wenn

- 250 m oder höher
- 100 m oder höher
- 50 m oder höher
- 30 m oder höher
- 15 m oder höher

0 500 1.000 Meter

↑ N

Auftraggeber Krug Energie GmbH & Co KG <small>Dorfstraße 53 35117 Münchhausen</small>													
Windpark Ohrenbach Erfassung der Fledermaus- und Avifauna													
Karte 7.2:	<table border="1" style="width: 100%; border-collapse: collapse;"> <thead> <tr> <th style="width: 50%;"></th> <th style="width: 25%;">Datum</th> <th style="width: 25%;">Name</th> </tr> </thead> <tbody> <tr> <td style="font-size: x-small;">bearbeitet</td> <td style="font-size: x-small;">2021</td> <td style="font-size: x-small;">Ger</td> </tr> <tr> <td style="font-size: x-small;">gezeichnet</td> <td style="font-size: x-small;">2021</td> <td style="font-size: x-small;">Ger</td> </tr> <tr> <td style="font-size: x-small;">geprüft</td> <td style="font-size: x-small;">2021</td> <td style="font-size: x-small;">Heu</td> </tr> </tbody> </table>		Datum	Name	bearbeitet	2021	Ger	gezeichnet	2021	Ger	geprüft	2021	Heu
	Datum	Name											
bearbeitet	2021	Ger											
gezeichnet	2021	Ger											
geprüft	2021	Heu											
Maßstab in A2: 1:20.000													
Auftragnehmer Bioplan GbR <small>Büro für Ökologie und Umweltplanung Deutschhausstraße 36 • 35037 Marburg Tel.: 06421 - 69009-0 • Fax: 06421 - 69009-38 www.buero-bioplan.de</small>													

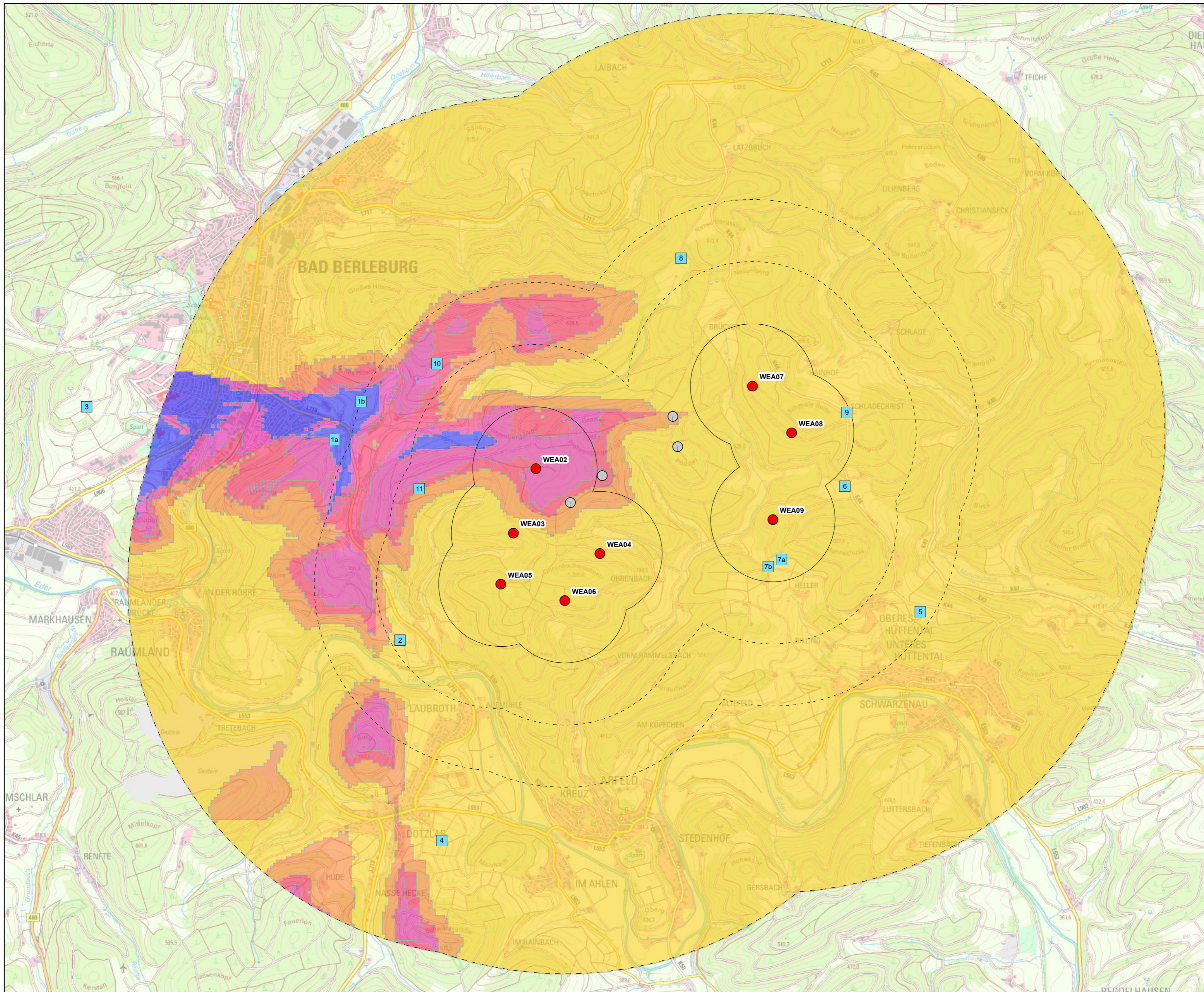

- Beobachtungspunkt
- geplante WEA-Standorte
- 500m-Radius
- 1000m-Radius
- 1500m-Radius
- 3000m-Radius
- WEA Standorte Eder Energy (im Bau)

Flugbewegung ist sichtbar von Punkt 1b wenn

- 250 m oder höher
- 100 m oder höher
- 50 m oder höher
- 30 m oder höher
- 15 m oder höher

0 500 1.000 Meter

↑ N

Auftraggeber Krug Energie GmbH & Co KG <small>Dorfstraße 53 35117 Münchhausen</small>													
Windpark Ohrenbach Erfassung der Fledermaus- und Avifauna													
Karte 7.3:	<table border="1" style="width: 100%; border-collapse: collapse;"> <thead> <tr> <th style="width: 50%;"></th> <th style="width: 25%;">Datum</th> <th style="width: 25%;">Name</th> </tr> </thead> <tbody> <tr> <td style="font-size: x-small;">bearbeitet</td> <td style="font-size: x-small;">2021</td> <td style="font-size: x-small;">Ger</td> </tr> <tr> <td style="font-size: x-small;">gezeichnet</td> <td style="font-size: x-small;">2021</td> <td style="font-size: x-small;">Ger</td> </tr> <tr> <td style="font-size: x-small;">geprüft</td> <td style="font-size: x-small;">2021</td> <td style="font-size: x-small;">Heu</td> </tr> </tbody> </table>		Datum	Name	bearbeitet	2021	Ger	gezeichnet	2021	Ger	geprüft	2021	Heu
	Datum	Name											
bearbeitet	2021	Ger											
gezeichnet	2021	Ger											
geprüft	2021	Heu											
Maßstab in A2: 1:20.000													
<table style="width: 100%; border-collapse: collapse;"> <tr> <td style="width: 50%; font-size: x-small;"> Auftragnehmer Bioplan GbR <small>Büro für Ökologie und Umweltplanung Deutschhausstraße 36 • 35037 Marburg Tel.: 06421 - 69009-0 • Fax: 06421 - 69009-38 www.buero-bioplan.de</small> </td> <td style="width: 50%;"></td> </tr> </table>		Auftragnehmer Bioplan GbR <small>Büro für Ökologie und Umweltplanung Deutschhausstraße 36 • 35037 Marburg Tel.: 06421 - 69009-0 • Fax: 06421 - 69009-38 www.buero-bioplan.de</small>											
Auftragnehmer Bioplan GbR <small>Büro für Ökologie und Umweltplanung Deutschhausstraße 36 • 35037 Marburg Tel.: 06421 - 69009-0 • Fax: 06421 - 69009-38 www.buero-bioplan.de</small>													

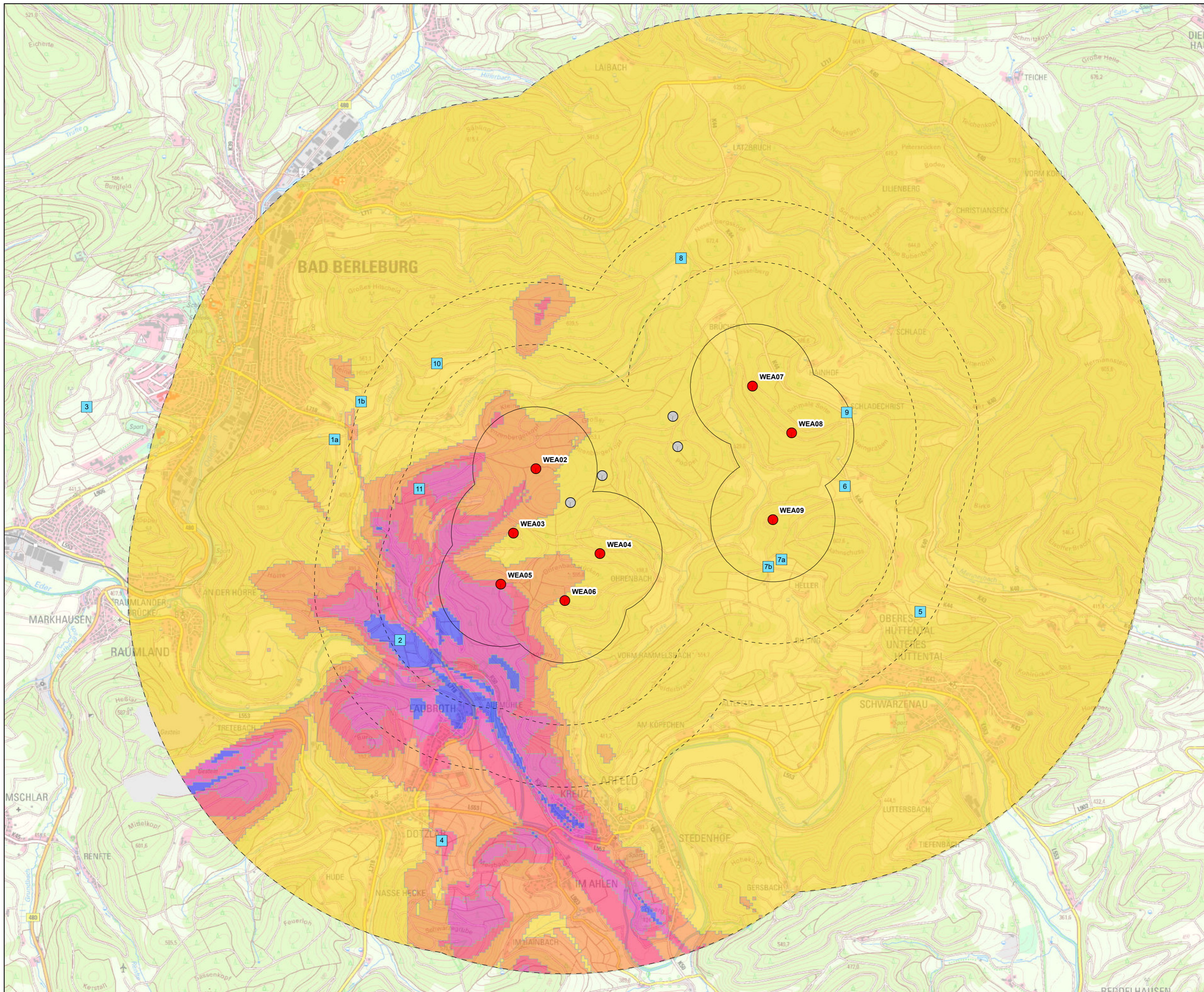

- Beobachtungspunkt
- geplante WEA-Standorte
- 500m-Radius
- 1000m-Radius
- 1500m-Radius
- 3000m-Radius
- WEA Standorte Eder Energy (im Bau)

Flugbewegung ist sichtbar von Punkt 2 wenn

- 250 m oder höher
- 100 m oder höher
- 50 m oder höher
- 30 m oder höher
- 15 m oder höher

0 500 1.000 Meter

Auftraggeber
Krug Energie GmbH & Co KG
Dorfstraße 53
35117 Münchhausen

Windpark Ohrenbach
Erfassung der Fledermaus- und Avifauna

Karte 7.4:

	Datum	Name
bearbeitet	2021	Ger
gezeichnet	2021	Ger
geprüft	2021	Heu

Maßstab in A2: 1:20.000

Auftragnehmer
Bioplan GbR
Büro für Ökologie und Umweltplanung
Deutschhausstraße 36 • 35037 Marburg
Tel.: 06421 - 69009-0 • Fax: 06421 - 69009-38
www.buero-bioplan.de

N

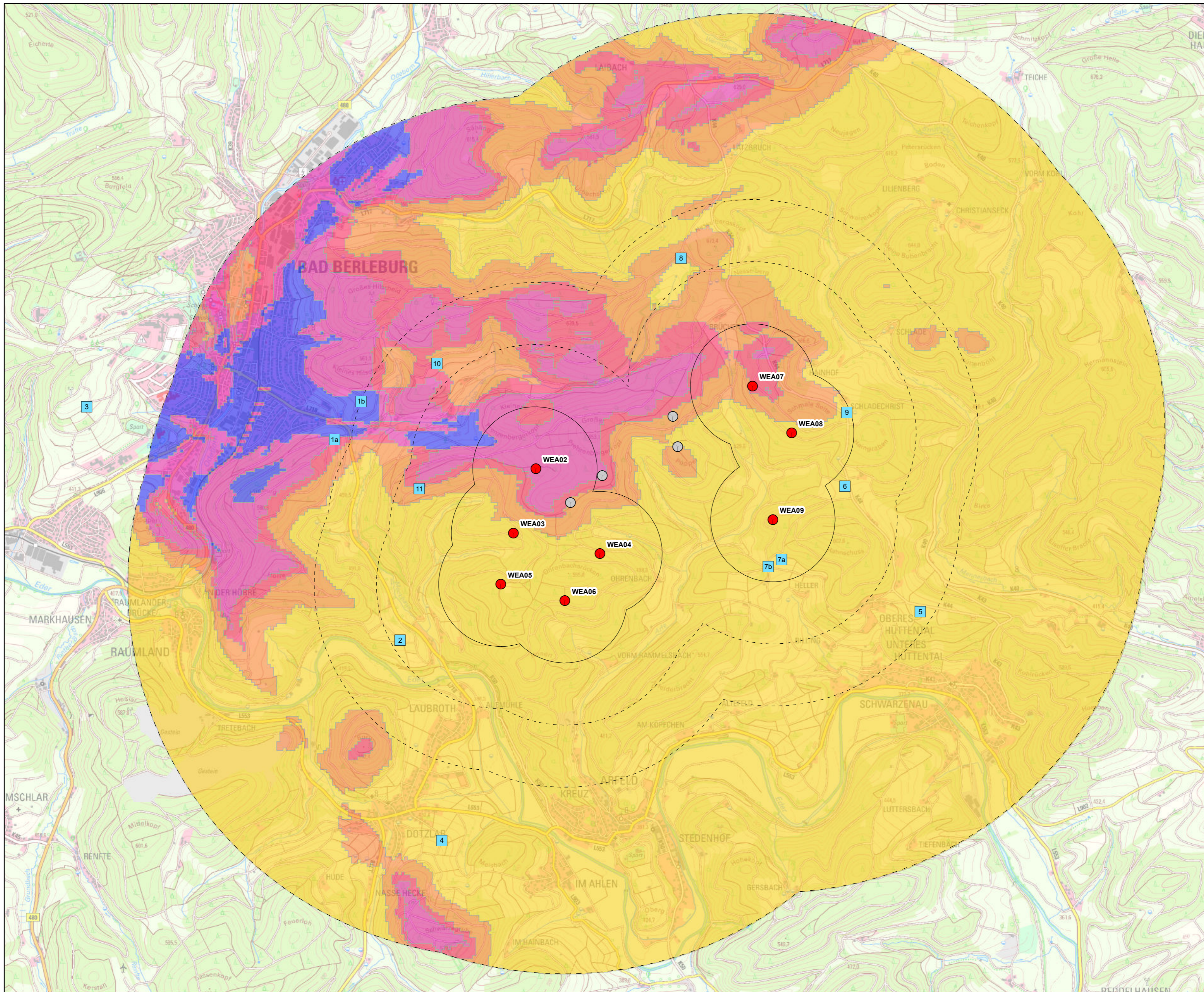

- Beobachtungspunkt
- geplante WEA-Standorte
- 500m-Radius
- 1000m-Radius
- 1500m-Radius
- 3000m-Radius
- WEA Standorte Eder Energy (im Bau)

Flugbewegung ist sichtbar von Punkt 3 wenn

- 250 m oder höher
- 100 m oder höher
- 50 m oder höher
- 30 m oder höher
- 15 m oder höher

0 500 1.000 Meter

Auftraggeber
Krug Energie GmbH & Co KG
Dorfstraße 53
35117 Münchhausen

Windpark Ohrenbach
Erfassung der Fledermaus- und Avifauna

Karte 7.5:

	Datum	Name
bearbeitet	2021	Ger
gezeichnet	2021	Ger
geprüft	2021	Heu

Maßstab in A2: 1:20.000

Auftragnehmer
Bioplan GbR
Büro für Ökologie und Umweltplanung
Deutschhausstraße 36 • 35037 Marburg
Tel.: 06421 - 69009-0 • Fax: 06421 - 69009-38
www.buero-bioplan.de

↑ N

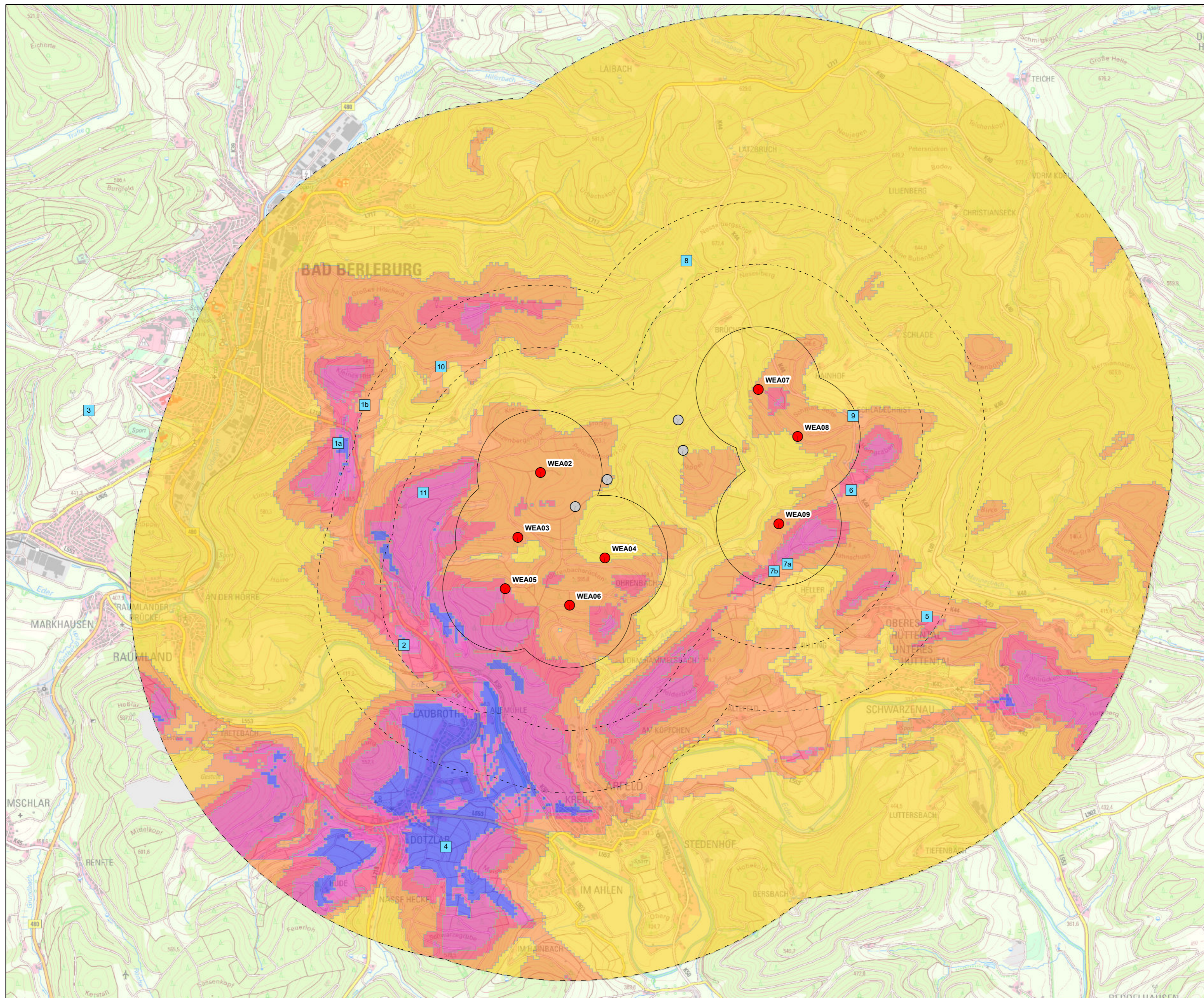

- Beobachtungspunkt
- geplante WEA-Standorte
- 500m-Radius
- 1000m-Radius
- 1500m-Radius
- 3000m-Radius
- WEA Standorte Eder Energy (im Bau)

Flugbewegung ist sichtbar von Punkt 4 wenn

- 250 m oder höher
- 100 m oder höher
- 50 m oder höher
- 30 m oder höher
- 15 m oder höher



Auftraggeber
Krug Energie GmbH & Co KG
 Dorfstraße 53
 35117 Münchhausen

Windpark Ohrenbach
 Erfassung der Fledermaus- und Avifauna

Karte 7.6:
 Sichtbereiche Beobachtungspunkt 4

	Datum	Name
bearbeitet	2021	Ger
gezeichnet	2021	Ger
geprüft	2021	Heu

Auftragnehmer
Bioplan GbR
 Büro für Ökologie und Umweltplanung
 Deutschhausstraße 36 • 35037 Marburg
 Tel.: 06421 - 69009-0 • Fax: 06421 - 69009-38
 www.buero-bioplan.de

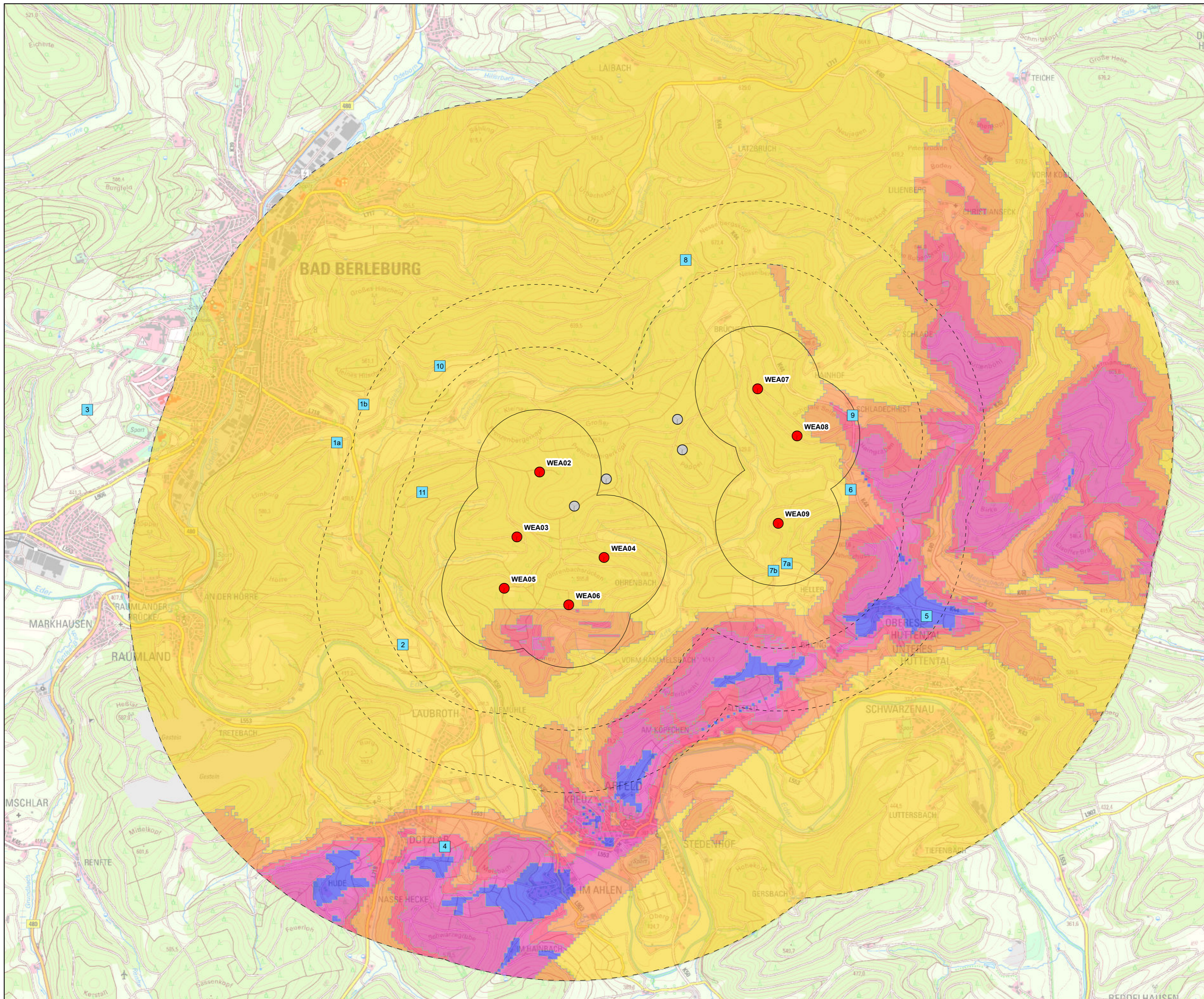

- Beobachtungspunkt
 - geplante WEA-Standorte
 - 500m-Radius
 - 1000m-Radius
 - 1500m-Radius
 - 3000m-Radius
 - WEA Standorte Eder Energy (im Bau)
- Flugbewegung ist sichtbar von Punkt 5 wenn**
- 250 m oder höher
 - 100 m oder höher
 - 50 m oder höher
 - 30 m oder höher
 - 15 m oder höher

0 500 1.000 Meter

↑ N

Auftraggeber Krug Energie GmbH & Co KG <small>Dorfstraße 53 35117 Münchhausen</small>													
Windpark Ohrenbach Erfassung der Fledermaus- und Avifauna													
Karte 7.7:	<table border="1" style="width: 100%; border-collapse: collapse;"> <thead> <tr> <th style="width: 50%;"></th> <th style="width: 25%;">Datum</th> <th style="width: 25%;">Name</th> </tr> </thead> <tbody> <tr> <td style="font-size: x-small;">bearbeitet</td> <td style="font-size: x-small;">2021</td> <td style="font-size: x-small;">Ger</td> </tr> <tr> <td style="font-size: x-small;">gezeichnet</td> <td style="font-size: x-small;">2021</td> <td style="font-size: x-small;">Ger</td> </tr> <tr> <td style="font-size: x-small;">geprüft</td> <td style="font-size: x-small;">2021</td> <td style="font-size: x-small;">Heu</td> </tr> </tbody> </table>		Datum	Name	bearbeitet	2021	Ger	gezeichnet	2021	Ger	geprüft	2021	Heu
	Datum	Name											
bearbeitet	2021	Ger											
gezeichnet	2021	Ger											
geprüft	2021	Heu											
Sichtbereiche Beobachtungspunkt 5 Maßstab in A2: 1:20.000													
<table style="width: 100%; border-collapse: collapse;"> <tr> <td style="font-size: x-small; width: 50%;"> Auftragnehmer Bioplan GbR <small>Büro für Ökologie und Umweltplanung Deutschhausstraße 36 • 35037 Marburg Tel: 06421 - 69009-0 • Fax: 06421 - 69009-38 www.buero-bioplan.de</small> </td> <td style="font-size: x-small; width: 50%;"></td> </tr> </table>		Auftragnehmer Bioplan GbR <small>Büro für Ökologie und Umweltplanung Deutschhausstraße 36 • 35037 Marburg Tel: 06421 - 69009-0 • Fax: 06421 - 69009-38 www.buero-bioplan.de</small>											
Auftragnehmer Bioplan GbR <small>Büro für Ökologie und Umweltplanung Deutschhausstraße 36 • 35037 Marburg Tel: 06421 - 69009-0 • Fax: 06421 - 69009-38 www.buero-bioplan.de</small>													

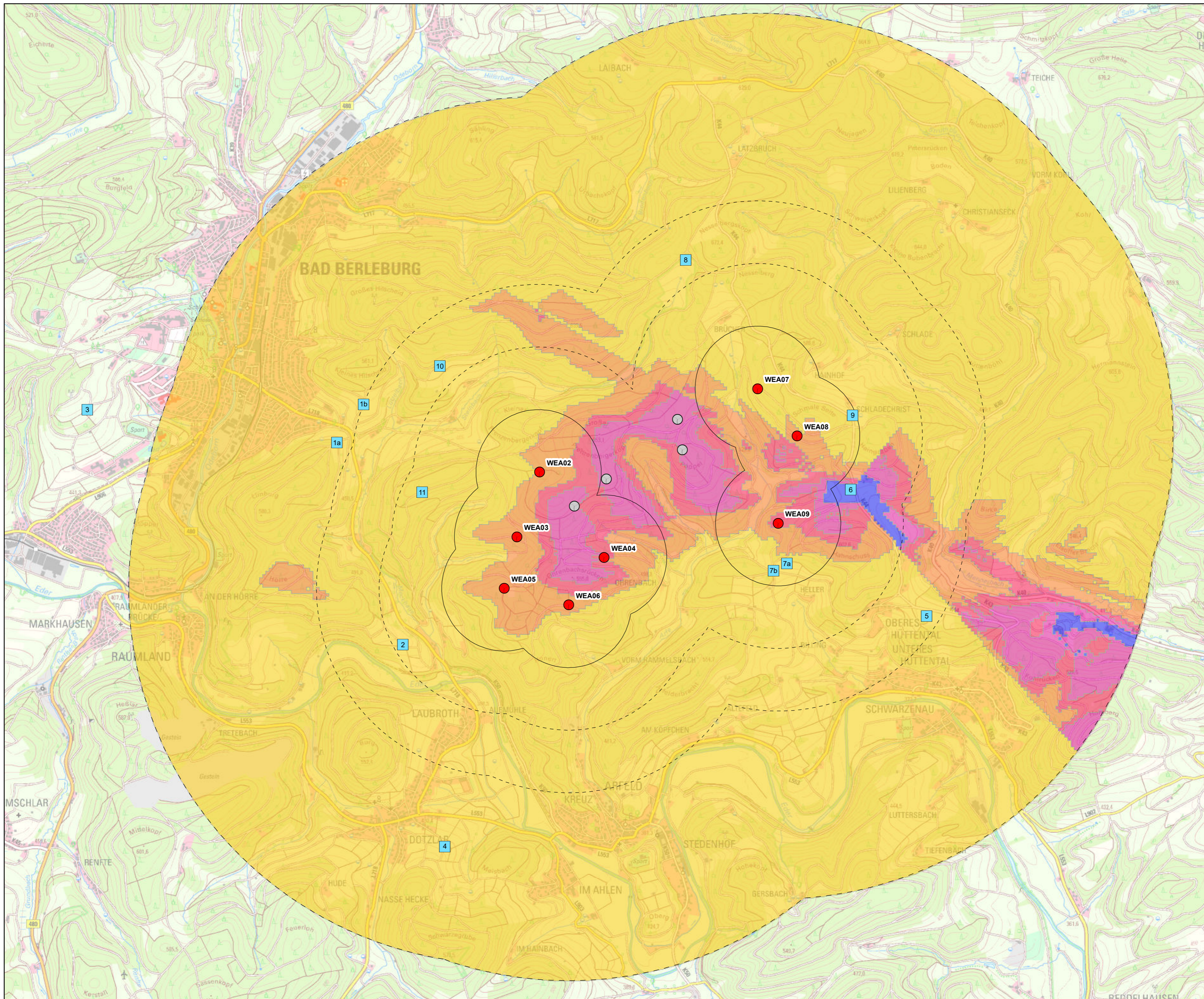

- Beobachtungspunkt
- geplante WEA-Standorte
- 500m-Radius
- 1000m-Radius
- 1500m-Radius
- 3000m-Radius
- WEA Standorte Eder Energy (im Bau)

Flugbewegung ist sichtbar von Punkt 6 wenn

- 250 m oder höher
- 100 m oder höher
- 50 m oder höher
- 30 m oder höher
- 15 m oder höher



Auftraggeber
Krug Energie GmbH & Co KG
 Dorfstraße 53
 35117 Münchhausen

Windpark Ohrenbach
 Erfassung der Fledermaus- und Avifauna

Karte 7.8:
 Sichtbereiche Beobachtungspunkt 6

	Datum	Name
bearbeitet	2021	Ger
gezeichnet	2021	Ger
geprüft	2021	Heu

Maßstab in A2: 1:20.000

Auftragnehmer
Bioplan GbR
 Büro für Ökologie und Umweltplanung
 Deutschhausstraße 36 • 35037 Marburg
 Tel.: 06421 - 69009-0 • Fax: 06421 - 69009-38
 www.buero-bioplan.de

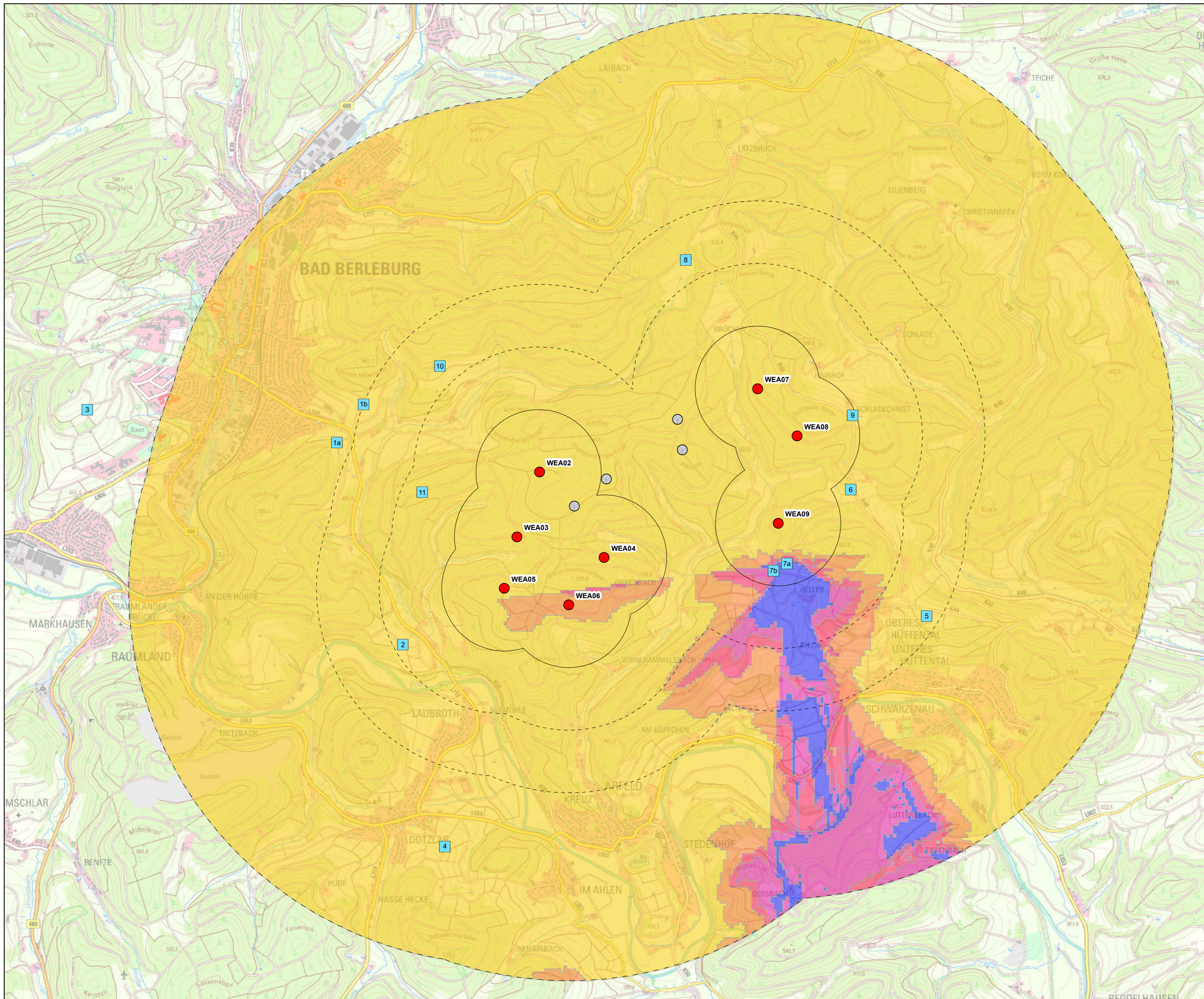

- Beobachtungspunkt
 - geplante WEA-Standorte
 - 500m-Radius
 - 1000m-Radius
 - 1500m-Radius
 - 3000m-Radius
 - WEA Standorte Eder Energy (im Bau)
- Flugbewegung ist sichtbar von Punkt 7a wenn**
- 250 m oder höher
 - 100 m oder höher
 - 50 m oder höher
 - 30 m oder höher
 - 15 m oder höher

0 500 1.000 Meter

↑ N

Auftraggeber Krug Energie GmbH & Co KG <small>Dorfstraße 53 35117 Münchhausen</small>													
Windpark Ohrenbach Erfassung der Fledermaus- und Avifauna													
Karte 7.9: Sichtbereiche Beobachtungspunkt 7a													
Maßstab in A2: 1:20.000	<table border="1" style="width: 100%; border-collapse: collapse;"> <thead> <tr> <th></th> <th>Datum</th> <th>Name</th> </tr> </thead> <tbody> <tr> <td>bearbeitet</td> <td>2021</td> <td>Ger</td> </tr> <tr> <td>gezeichnet</td> <td>2021</td> <td>Ger</td> </tr> <tr> <td>geprüft</td> <td>2021</td> <td>Heu</td> </tr> </tbody> </table>		Datum	Name	bearbeitet	2021	Ger	gezeichnet	2021	Ger	geprüft	2021	Heu
	Datum	Name											
bearbeitet	2021	Ger											
gezeichnet	2021	Ger											
geprüft	2021	Heu											
Auftragnehmer Bioplan GbR <small>Büro für Ökologie und Umweltplanung Deutschhausstraße 36 • 35037 Marburg Tel.: 06421 - 69009-0 • Fax: 06421 - 69009-38 www.buero-bioplan.de</small>													

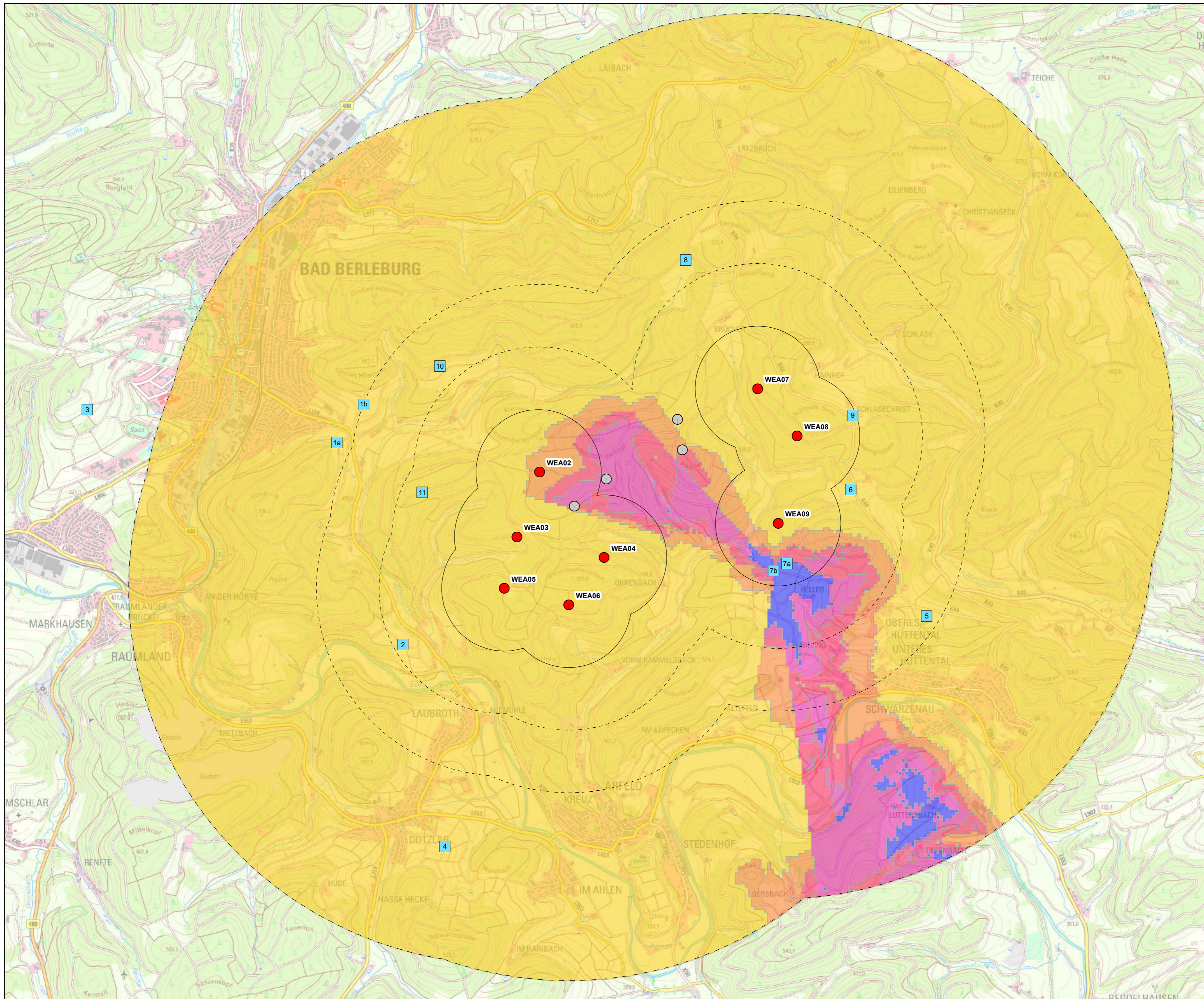

- Beobachtungspunkt
 - geplante WEA-Standorte
 - 500m-Radius
 - 1000m-Radius
 - 1500m-Radius
 - 3000m-Radius
 - WEA Standorte Eder Energy (im Bau)
- Flugbewegung ist sichtbar von Punkt 7b wenn**
- 250 m oder höher
 - 100 m oder höher
 - 50 m oder höher
 - 30 m oder höher
 - 15 m oder höher

0 500 1.000 Meter N

Auftraggeber		Krug Energie GmbH & Co KG Dorfstraße 53 35117 Münchhausen	
Windpark Ohrenbach Erfassung der Fledermaus- und Avifauna			
Karte 7.10:		Datum	Name
Sichtbereiche		bearbeitet	2021 Ger
Beobachtungspunkt 7b		gezeichnet	2021 Ger
Maßstab in A2: 1:20.000		geprüft	2021 Heu
Auftragnehmer		Bioplan GbR Büro für Ökologie und Umweltplanung Deutschhausstraße 36 • 35037 Marburg Tel.: 06421 - 69009-0 • Fax: 06421 - 69009-38 www.buero-bioplan.de	

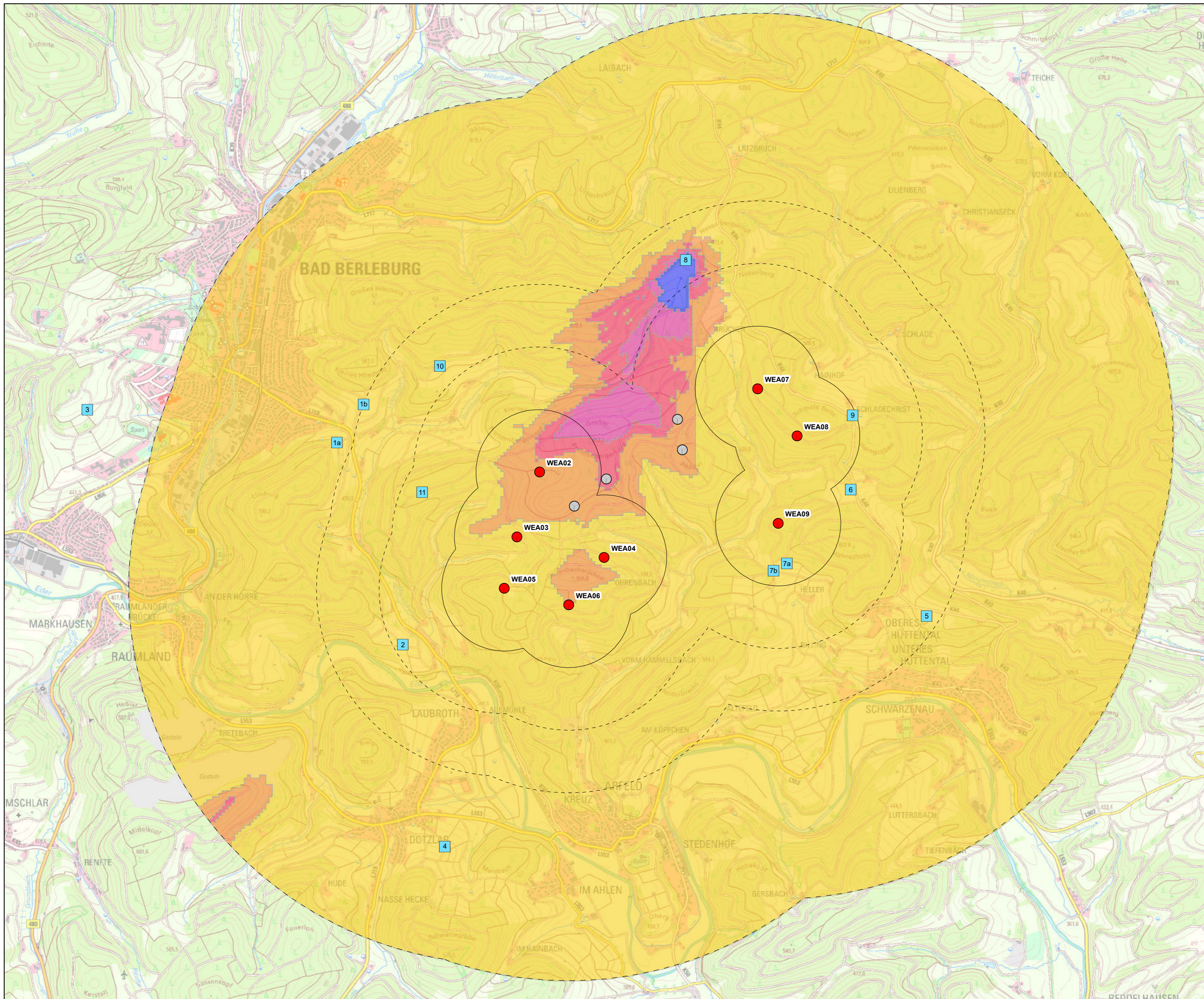

- Beobachtungspunkt
 - geplante WEA-Standorte
 - 500m-Radius
 - 1000m-Radius
 - 1500m-Radius
 - 3000m-Radius
 - WEA Standorte Eder Energy (im Bau)
- Flugbewegung ist sichtbar von Punkt 8 wenn**
- 250 m oder höher
 - 100 m oder höher
 - 50 m oder höher
 - 30 m oder höher
 - 15 m oder höher

0 500 1.000 Meter

Auftraggeber		Krug Energie GmbH & Co KG	
		Dorfstraße 53 35117 Münchhausen	
Windpark Ohrenbach			
Erfassung der Fledermaus- und Avifauna			
Karte 7.11:			
Sichtbereiche		Datum	Name
Beobachtungspunkt 8	bearbeitet	2021	Ger
	gezeichnet	2021	Ger
	geprüft	2021	Heu
Maßstab in A2: 1:20.000			
Auftragnehmer		Bioplan GbR	
		Büro für Ökologie und Umweltplanung	
		Deutschhausstraße 36 • 35037 Marburg	
		Tel.: 06421 - 69009-0 • Fax: 06421 - 69009-38	
		www.buero-bioplan.de	

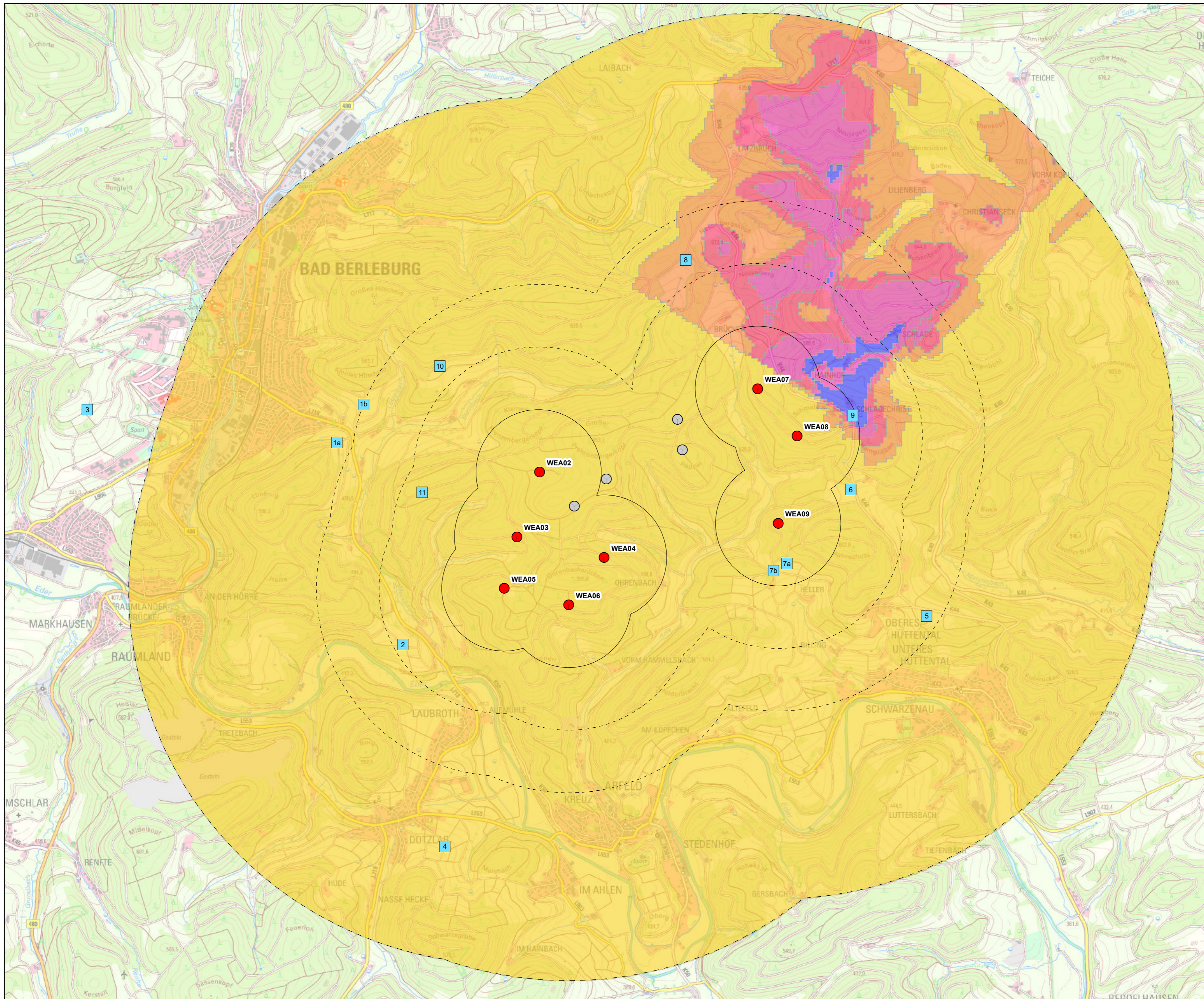

- Beobachtungspunkt
- geplante WEA-Standorte
- 500m-Radius
- 1000m-Radius
- 1500m-Radius
- 3000m-Radius
- WEA Standorte Eder Energy (im Bau)

Flugbewegung ist sichtbar von Punkt 9 wenn

- 250 m oder höher
- 100 m oder höher
- 50 m oder höher
- 30 m oder höher
- 15 m oder höher



Auftraggeber
Krug Energie GmbH & Co KG
 Dorfstraße 53
 35117 Münchhausen

Windpark Ohrenbach
 Erfassung der Fledermaus- und Avifauna

Karte 7.12:

	Datum	Name
bearbeitet	2021	Ger
gezeichnet	2021	Ger
geprüft	2021	Heu

Maßstab in A2: 1:20.000

Auftragnehmer
Bioplan GbR
 Büro für Ökologie und Umweltplanung
 Deutschhausstraße 36 • 35037 Marburg
 Tel.: 06421 - 69009-0 • Fax: 06421 - 69009-38
 www.buero-bioplan.de

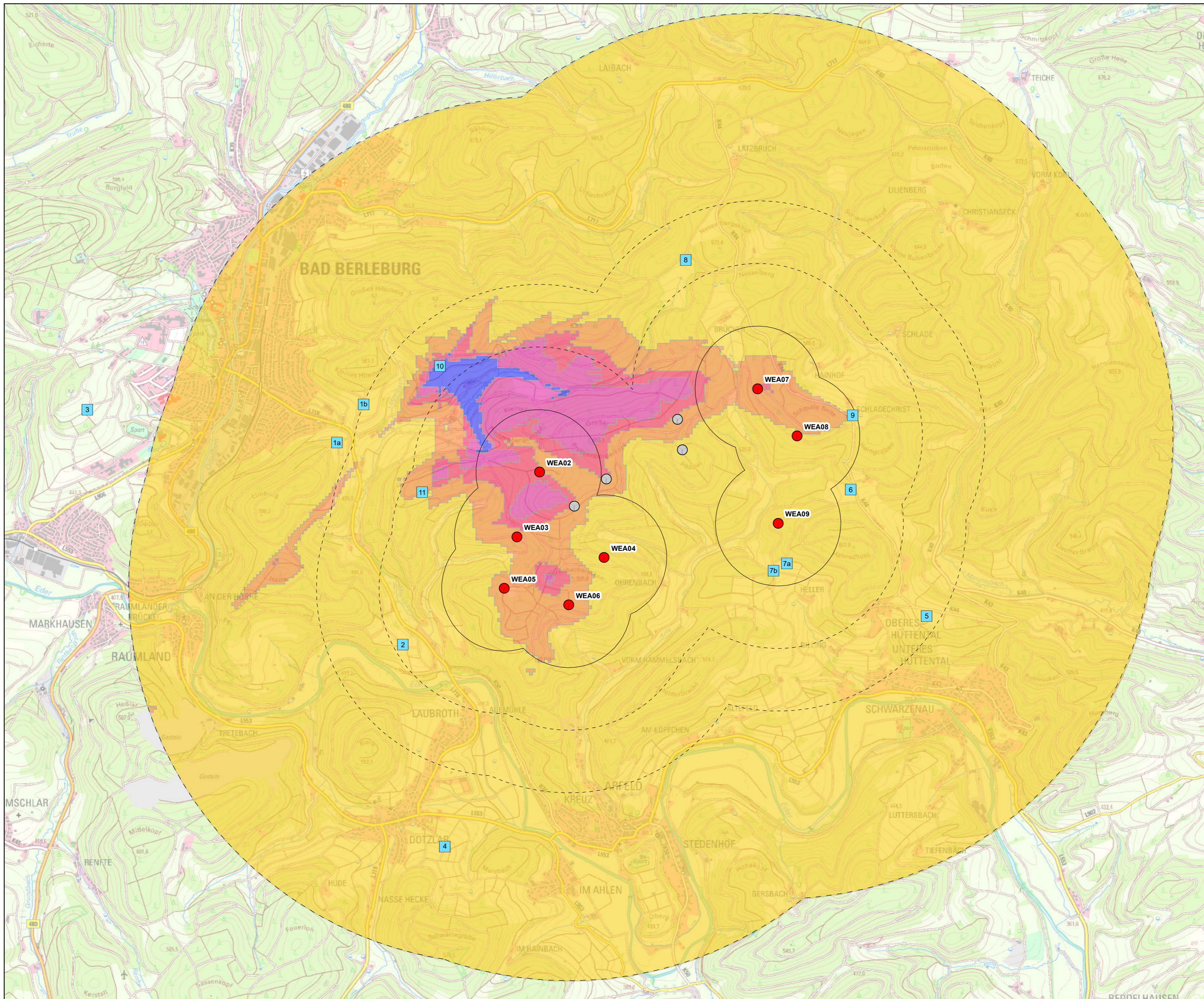

- Beobachtungspunkt
 - geplante WEA-Standorte
 - 500m-Radius
 - 1000m-Radius
 - 1500m-Radius
 - 3000m-Radius
 - WEA Standorte Eder Energy (im Bau)
- Flugbewegung ist sichtbar von Punkt 10 wenn**
- 250 m oder höher
 - 100 m oder höher
 - 50 m oder höher
 - 30 m oder höher
 - 15 m oder höher

0 500 1.000 Meter N

Auftraggeber		Krug Energie GmbH & Co KG Dorfstraße 53 35117 Münchhausen	
Windpark Ohrenbach Erfassung der Fledermaus- und Avifauna			
Karte 7.13:		Datum	Name
Sichtbereiche		bearbeitet	2021 Ger
Beobachtungspunkt 10		gezeichnet	2021 Ger
Maßstab in A2: 1:20.000		geprüft	2021 Heu
Auftragnehmer		Bioplan GbR Büro für Ökologie und Umweltplanung Deutschhausstraße 36 • 35037 Marburg Tel.: 06421 - 69009-0 • Fax: 06421 - 69009-38 www.buero-bioplan.de	

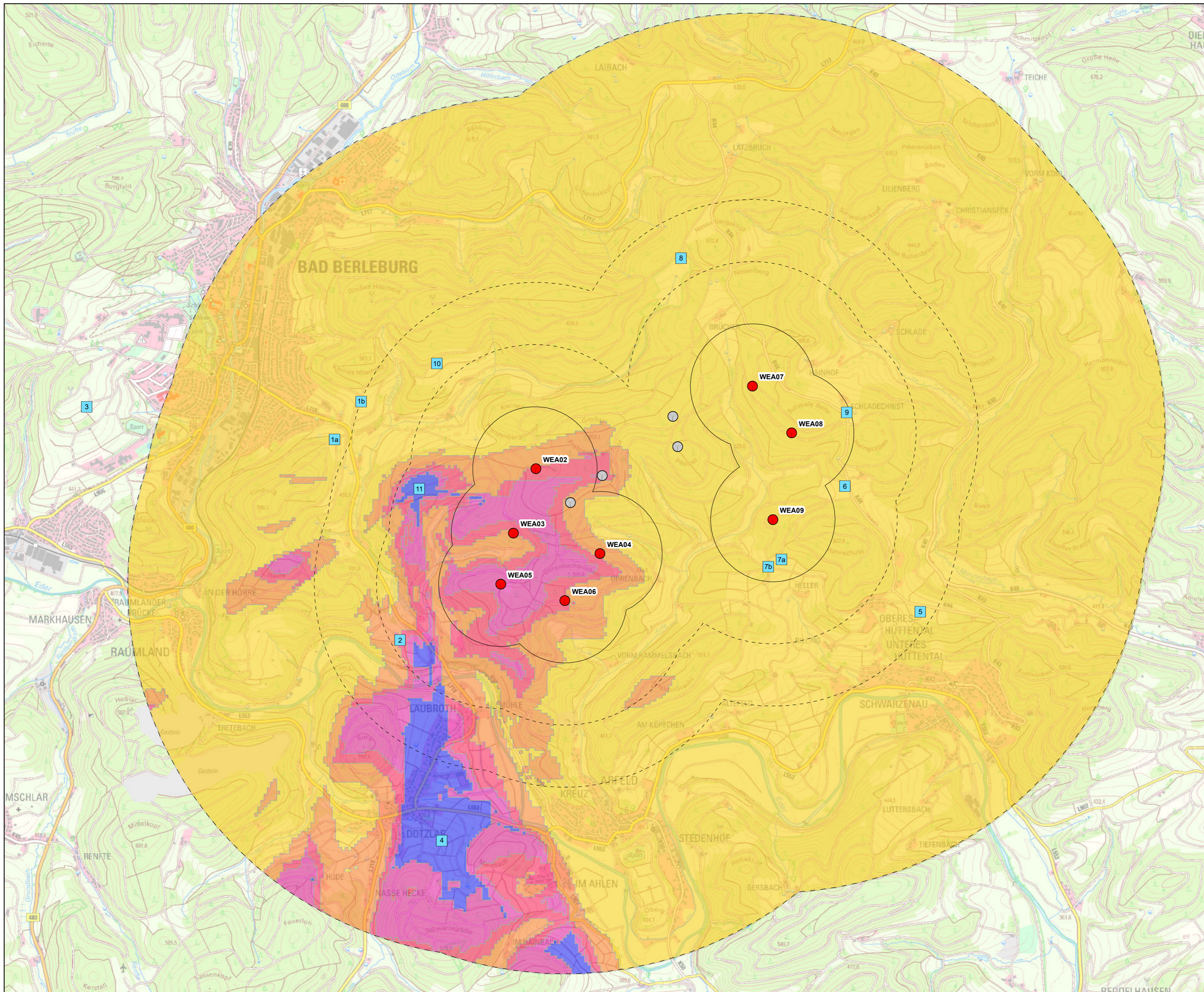

- Beobachtungspunkt
- geplante WEA-Standorte
- 500m-Radius
- 1000m-Radius
- 1500m-Radius
- 3000m-Radius
- WEA Standorte Eder Energy (im Bau)

Flugbewegung ist sichtbar von Punkt 11 wenn

- 250 m oder höher
- 100 m oder höher
- 50 m oder höher
- 30 m oder höher
- 15 m oder höher

0 500 1.000 Meter

Auftraggeber
Krug Energie GmbH & Co KG
Dorfstraße 53
35117 Münchhausen

Windpark Ohrenbach
Erfassung der Fledermaus- und Avifauna

Karte 7.14:

Sichtbereiche	Datum	Name
Beobachtungspunkt 11	bearbeitet	2021 Ger
	gezeichnet	2021 Ger
	geprüft	2021 Heu

Maßstab in A2: 1:20.000

Auftragnehmer
Bioplan GbR
Büro für Ökologie und Umweltplanung
Deutschhausstraße 36 • 35037 Marburg
Tel.: 06421 - 69009-0 • Fax: 06421 - 69009-38
www.buero-bioplan.de

N