

kein  
amtliches  
Dokument

Kreis Siegen-Wittgenstein  
Katasteramt

Maßstab 1 : 5000

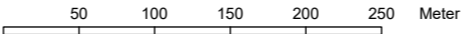

WEA 9

Auszug aus dem  
Liegenschaftskataster

Amtliche Basiskarte NRW 1:5000

Gemarkung: Arfeld  
Hahnschuß, Bad Berleburg

Gefertigt im Auftrag des Kreises Siegen-Wittgenstein durch:  
Öffentlich bestellter Vermessungsingenieur/in  
Burghaus, Stephan, Alter Reitplatz 6, 57392 Schmallenberg

Erstellt: 02.08.2021  
Zeichen: 0612-21999

Nur für den Dienstgebrauch

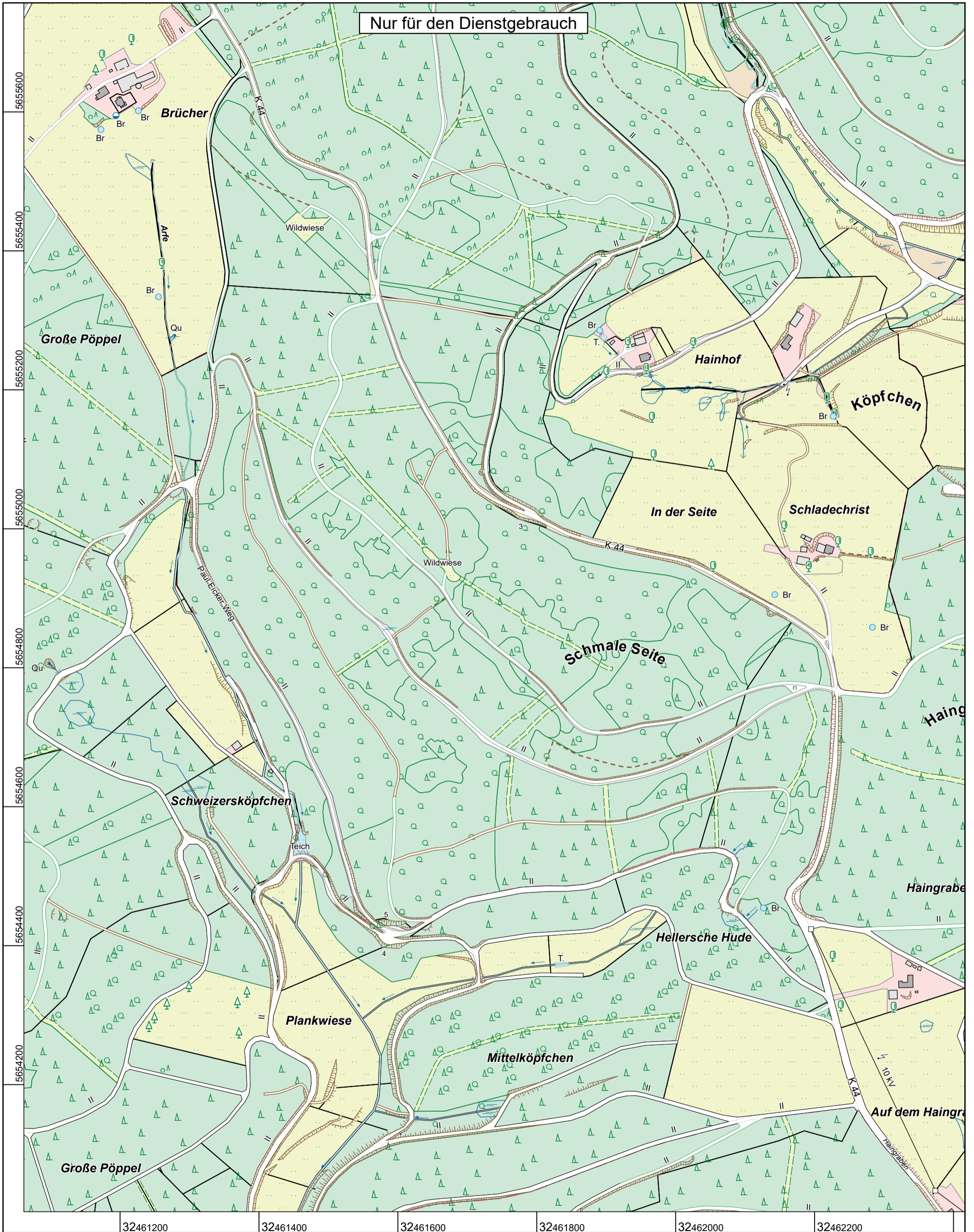

**kein amtliches Dokument**

**Kreis Siegen-Wittgenstein Katasteramt**

Maßstab 1 : 5000

50 100 150 200 250 Meter

WEA 7,8

**Auszug aus dem Liegenschaftskataster**

**Amtliche Basiskarte NRW 1:5000**

Nur für den Dienstgebrauch

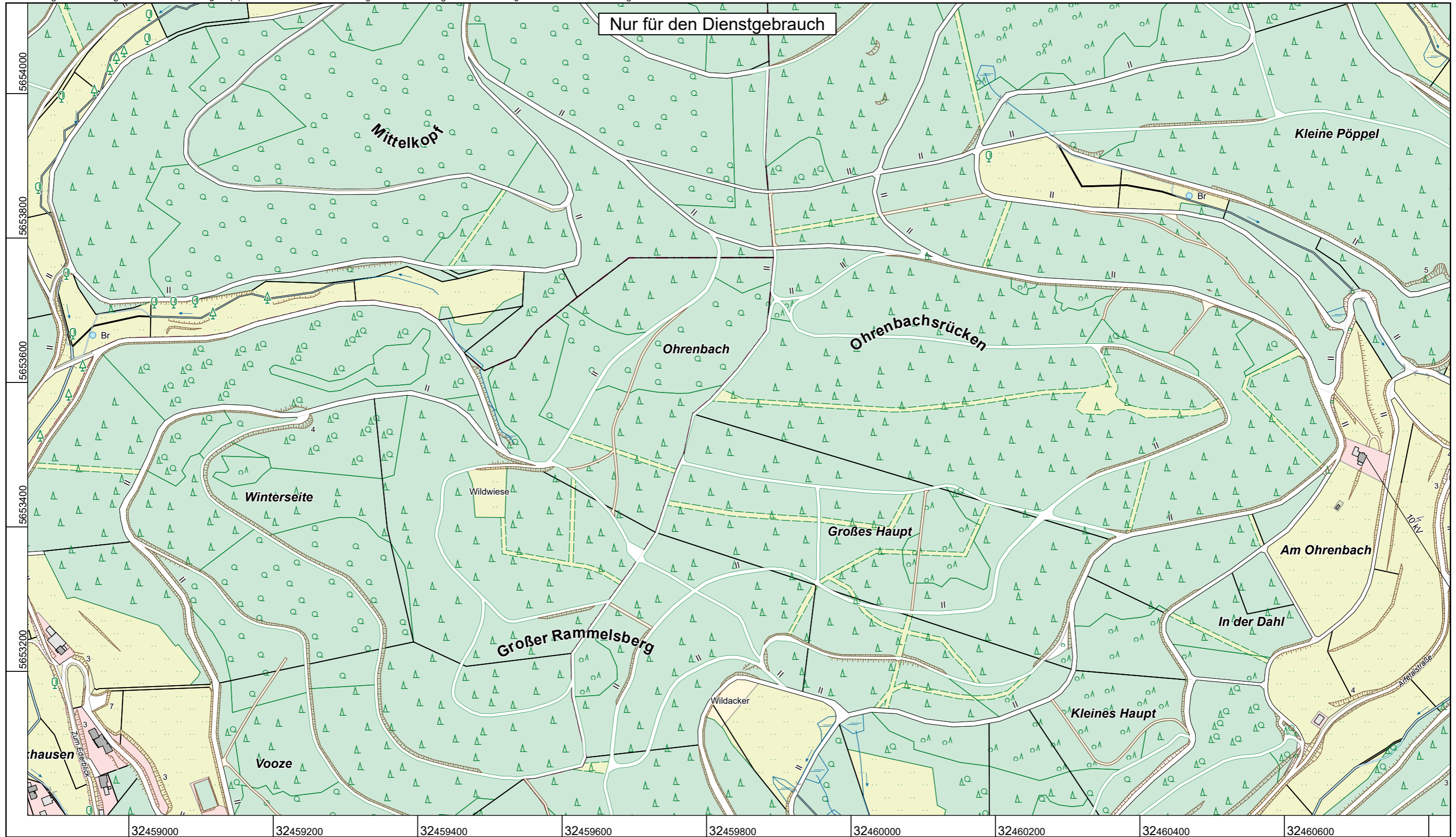

kein  
amtliches  
Dokument

Kreis Siegen-Wittgenstein  
Katasteramt

Maßstab 1 : 5000

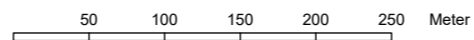

WEA 3,4,5,6

Auszug aus dem  
Liegenschaftskataster

Amtliche Basiskarte NRW 1:5000

Gemarkung: Arfeld  
Ohrenbachsrücken, Bad Berleburg

Gefertigt im Auftrag des Kreises Siegen-Wittgenstein durch:  
Öffentlich bestellter Vermessungsingenieur/in  
Burghaus, Stephan, Alter Reitplatz 6, 57392 Schmallenberg

Erstellt: 02.08.2021  
Zeichen: 0612-21999

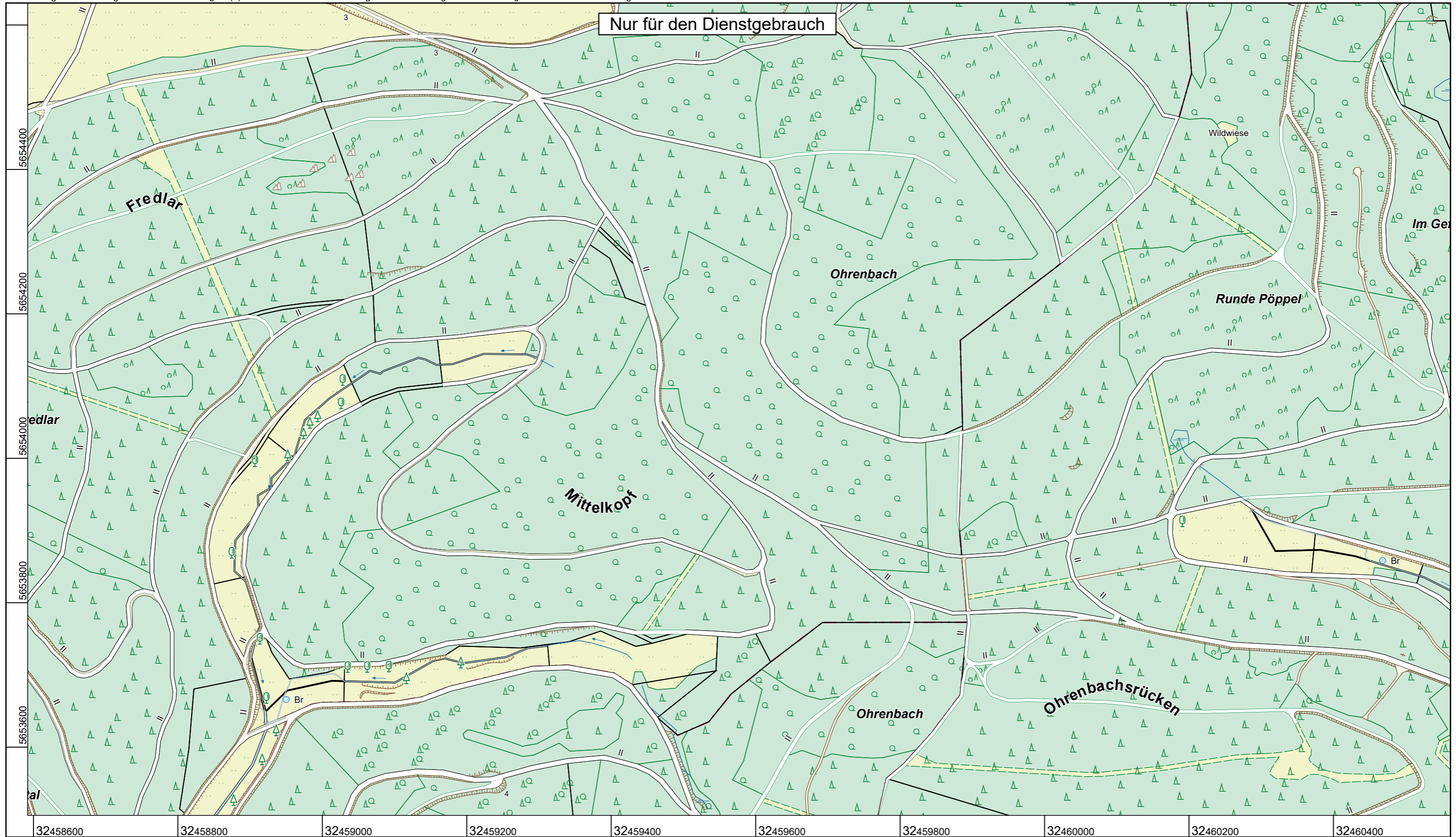

Nur für den Dienstgebrauch

kein  
amtliches  
Dokument

Kreis Siegen-Wittgenstein  
Katasteramt

Maßstab 1 : 5000

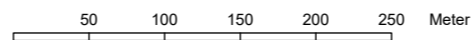

WEA 1,2,3,4

Auszug aus dem  
Liegenschaftskataster

Amtliche Basiskarte NRW 1:5000

Gemarkung: Bad Berleburg  
Ohrenbach, Bad Berleburg

Gefertigt im Auftrag des Kreises Siegen-Wittgenstein durch:  
Öffentlich bestellter Vermessungsingenieur/in  
Burghaus, Stephan, Alter Reitplatz 6, 57392 Schmallenberg

Erstellt: 02.08.2021  
Zeichen: 0612-21999

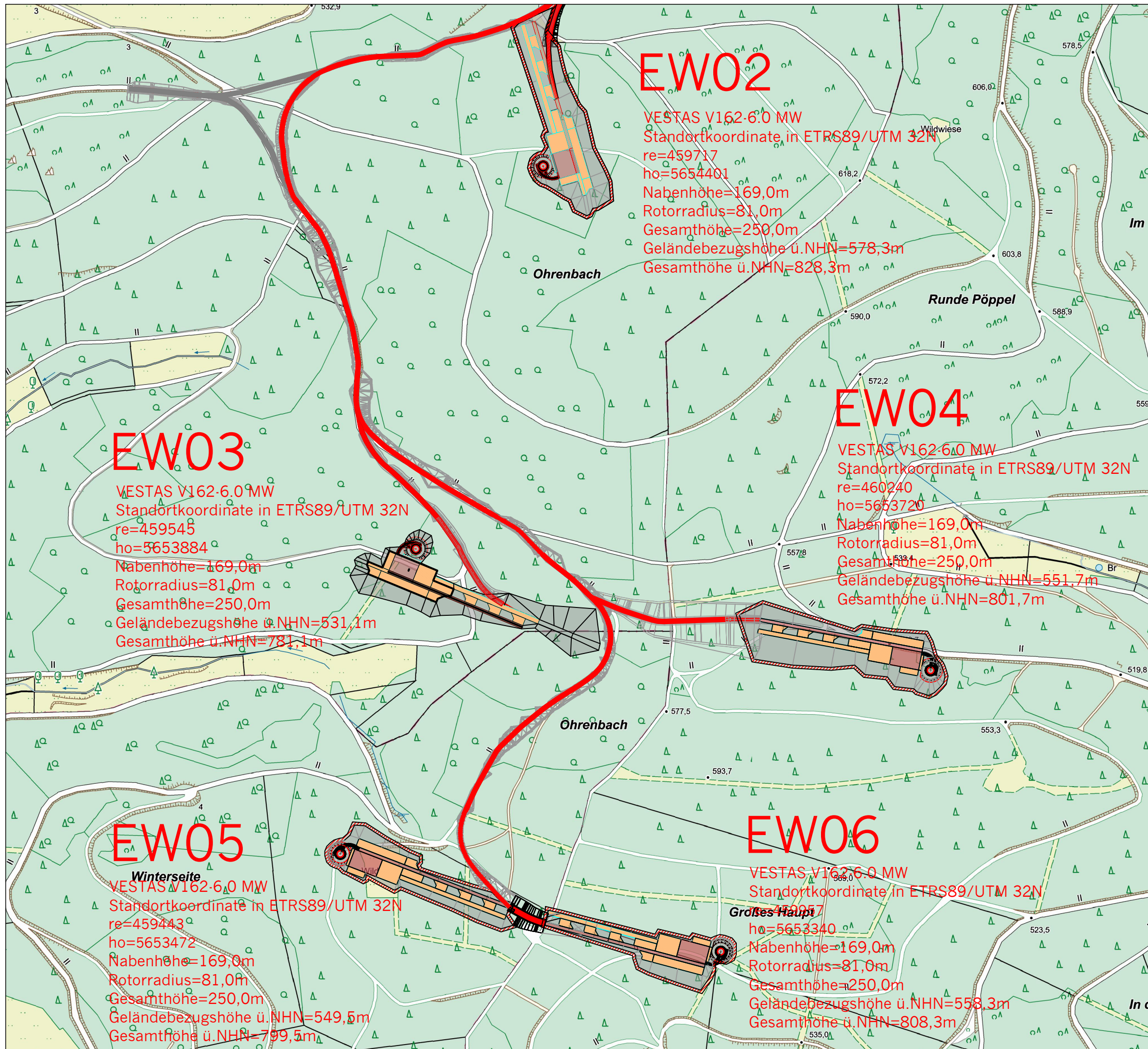

**Legende:**

- Böschungsfläche
- Zuwegung (dauerhaft)
- Zuwegung (temporär)
- Rodungsflächen

**Kranstellfläche:**

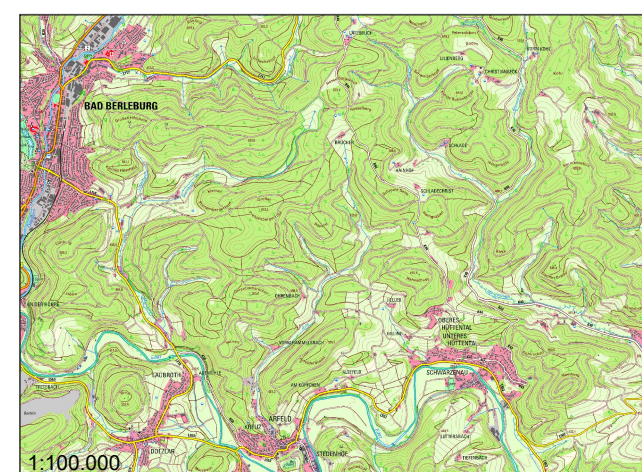

Auszug aus dem Liegenschaftskataster  
 Amtliche Basiskarte  
**Windkraftanlagenprojekt**  
 Bad Berleburg  
 WEA EW02; EW03; EW04; EW05, EW06

Bundesland: Nordrhein-Westfalen	Stadt: Bad Berleburg
Landkreis: Siegen-Wittgenstein	Gemarkung: Bad Berleburg, Dotzlar, Arfeld
Maßstab 1:5.000	Bearbeiter: E. Lange
Blattgröße: DIN A3	Planungsstand: 06.07.2021

Windenergie Wenger-Rosenau GmbH & Co.KG  
 Dorfstr. 53  
 16816 Neuruppin  
 Tel.: 03391/7758-0  
 Fax: 03391/7758-11  
 Mail: info@wenger-rosenau.com  
 www.wenger-rosenau.com

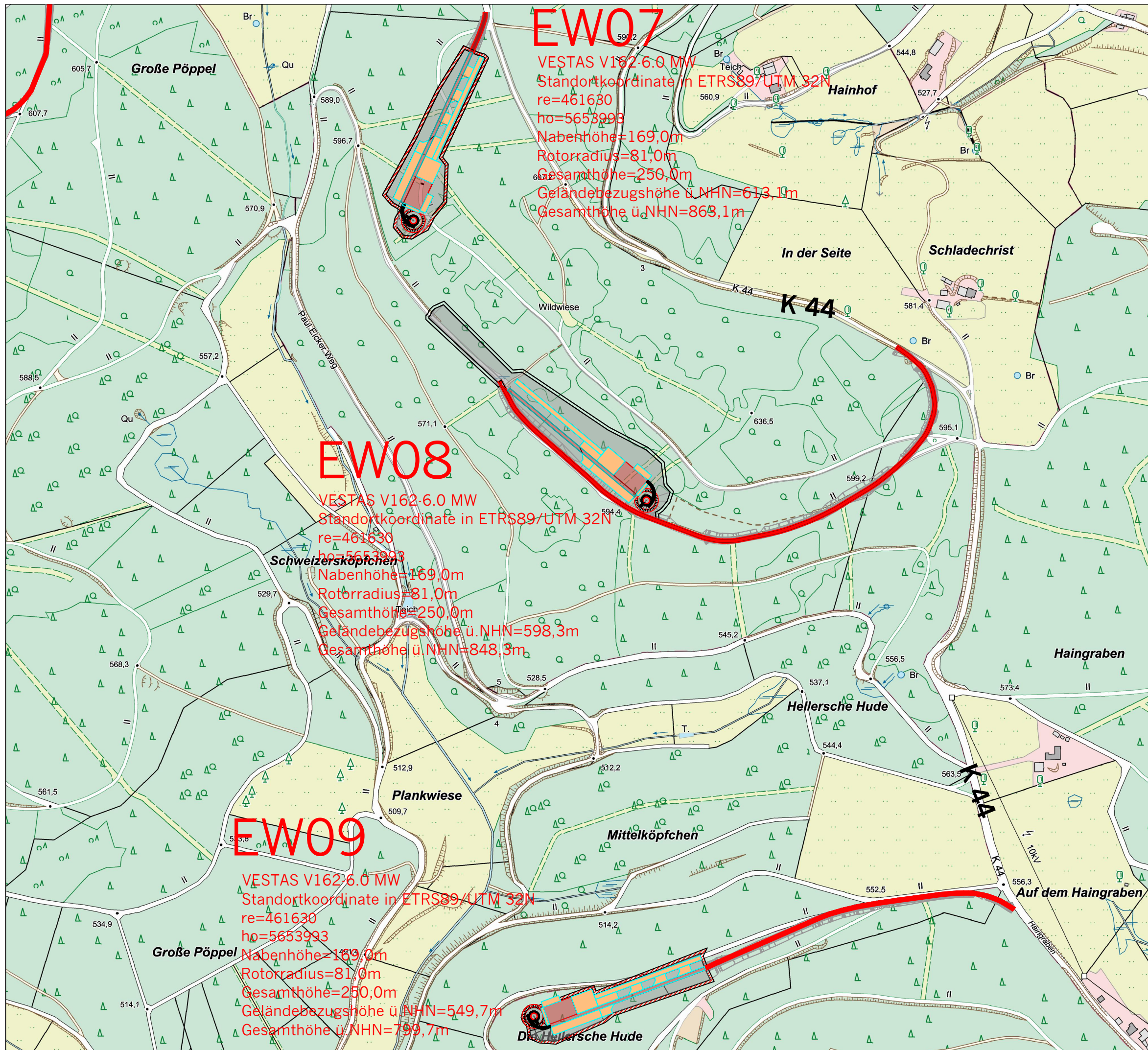





**EW07**  
 VESTAS V162-6.0 MW  
 Standortkoordinate in ETRS89/UTM 32N  
 re=461630  
 ho=5653993  
 Nabhöhe=169,0m  
 Rotorradius=81,0m  
 Gesamthöhe=250,0m  
 Geländebezugshöhe ü.NHN=613,1m  
 Gesamthöhe ü.NHN=863,1m

**EW08**  
 VESTAS V162-6.0 MW  
 Standortkoordinate in ETRS89/UTM 32N  
 re=461630  
 ho=5653993  
 Nabhöhe=169,0m  
 Rotorradius=81,0m  
 Gesamthöhe=250,0m  
 Geländebezugshöhe ü.NHN=598,3m  
 Gesamthöhe ü.NHN=848,3m

**EW09**  
 VESTAS V162-6.0 MW  
 Standortkoordinate in ETRS89/UTM 32N  
 re=461630  
 ho=5653993  
 Nabhöhe=169,0m  
 Rotorradius=81,0m  
 Gesamthöhe=250,0m  
 Geländebezugshöhe ü.NHN=549,7m  
 Gesamthöhe ü.NHN=799,7m

Legende:

-  Böschungsfläche
-  Zuwegung (dauerhaft)
-  Zuwegung (temporär)
-  Rodungsflächen

Kranstellfläche:

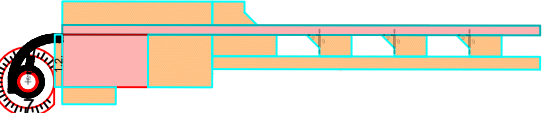
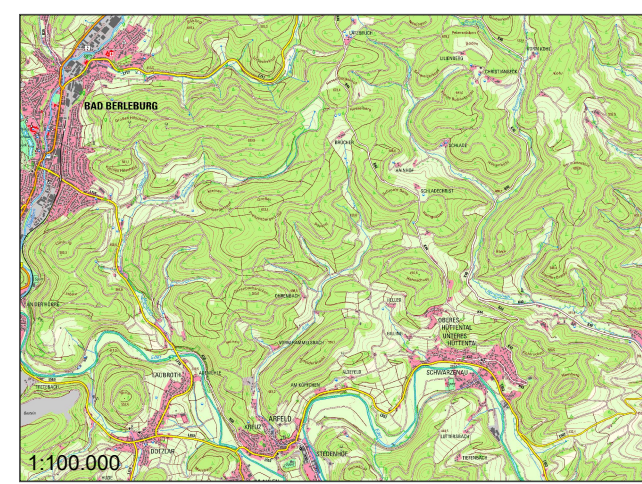
Auszug aus dem Liegenschaftskataster  
 Amtliche Basiskarte  
**Windkraftanlagenprojekt**  
 Bad Berleburg  
 WEA EW07, EW08, EW09

Bundesland: Nordrhein-Westfalen	Stadt: Bad Berleburg
Landkreis: Siegen-Wittgenstein	Gemarkung: Christianseck, Arfeld, Schwarzenau, Elsoff

Maßstab 1:5.000	Bearbeiter: E. Lange
Blattgröße: DIN A3	Planungsstand: 06.07.2021

Windenergie Wenger-Rosenau GmbH & Co.KG  
 Dorfstr. 53  
 16816 Neuruppin  
 Tel.: 03391/7758-0  
 Fax: 03391/7758-11  
 Mail: info@wenger-rosenau.com  
 www.wenger-rosenau.com

