

Nordostaufschluss Trockenabgrabung Limbach

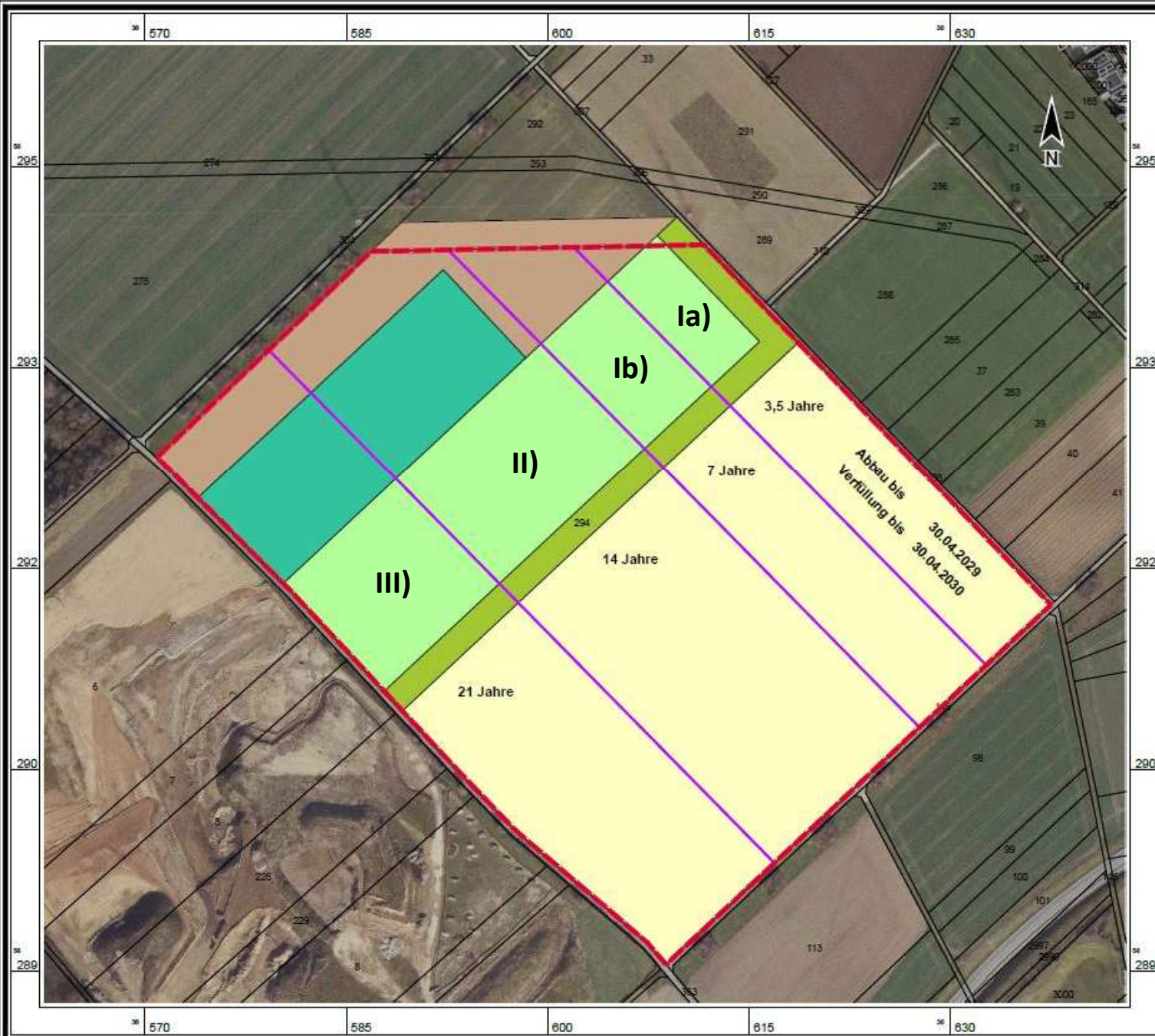

- - - geplanter Nordostaufschluss
- Rekultivierungsabschnitte mit Jahresangabe der Fertigstellung

Flächenverteilung der landschaftpflegerischen Maßnahmen:

- Acker
- Wildkrautacker
- Mähwiese
- Rohbodenstandorte
- Gehölz- und Brachestreifen

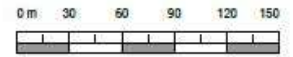

Plangrundlage: ALKIS; Luftbild, Befliegung: 2023/03; Quelle: OpenGeodata.NRW

Übersichtskarte Rekultivierungsabschnitte			
PROJEKT Nordostaufschluss - Antragsaktualisierung 2024			
AUFTRAGGEBER Franz Limbach GmbH			
DATUM	Nov 2024		MASSSTAB 1 : 3.000
KREIS/STADT/GEMEINDE	Rhein-Sieg-Kreis	Trotzdorf	PLANGROSSE DIN A3
GEWÄSSER	FLUR 27	FLURSTÜCKE 294	PROJEKTNUMMER 18 - 425
			LAGER 1
		HAUPTSTADT: COC-Fachbüro-Strasse 12 47461 Moers Tel.: 02841.7905 0 Fax: 02841.7905 55 E-Mail: info@lange-planung.de	
Ingenieur- und Planungsbüro LANGE GmbH & Co. KG Wolfgang Kerstan • Siegar Standtowski • Roland Pfäfer			