

GESTALTUNG WIE GENEHMIGT

-  Bestehende Abgrabung
-  Erweiterung
-  Teilfläche I, Nord
-  Teilfläche II, Süd
-  Bestehende Gehölzstruktur
-  Feldgehölz
-  Einzelgehölz
-  Krautsaum
-  Sukzessionsfläche
-  Ackerrandstreifen
-  Acker
-  Feldweg
-  Holzpfähle oder Findlinge zur Flächenbegrenzung
-  Höhenpunkt nach DGK5
-  Höhenlinie, wie derzeit genehmigt

Kartengrundlage:
 Kataster; Fläche Kreis Düren
 Katasteramt Düren, Digitale Daten, Stand Juni 2002
 Änderung der Wege, Stand Dezember 2005

Kataster; Fläche Rhein-Erft-Kreis
 Katasteramt Düren, Digitale Daten,
 Stand Oktober 2006

Kataster; Tim-Online
 ergänzt und verglichen am 25.04.2017

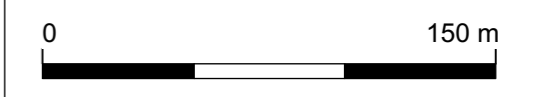

ANTRAG AUF ABGRABUNG, ERWEITERUNG
ABGRABUNG GEMEINDE NIEDERZIER,
GEMARKUNG STEINSTRASS
 Kieswerk Alt-Lich-Steinstraß GmbH & Co. KG
 Mühlberg 28
 06667 Weißenfels - Uichteritz

 **UTE REBSTOCK**
 BÜRO FÜR LANDSCHAFTSPLANUNG
 Hehrather Str. 2 Tel. 02403-5030560
 52249 Eschweiler **LBP - 1**
GESTALTUNG WIE GENEHMIGT
 September 2017 M = 1 : 2'500 (A2)

GESTALTUNG BEANTRAGT FÜR ERWEITERUNG STEINSTRASS

-  Bestehende Abgrabung
-  Erweiterung
-  Teilfläche I, Nord
-  Teilfläche II, Süd
-  Bestehende Gehölzstruktur
-  Feldgehölz
-  Einzelgehölz
-  Krautsaum
-  Sukzessionsfläche
-  Ackerrandstreifen
-  Acker
-  Feldweg
-  Holzpfähle oder Findlinge zur Flächenbegrenzung
-  Höhenpunkt nach DGK5
-  Höhen, wie derzeit geplant

Kartengrundlage:
 Kataster; Fläche Kreis Düren
 Katasteramt Düren, Digitale Daten, Stand Juni 2002
 Änderung der Wege, Stand Dezember 2005

Kataster; Fläche Rhein-Erft-Kreis
 Katasteramt Düren, Digitale Daten,
 Stand Oktober 2006

Kataster; Tim-Online
 ergänzt und verglichen am 25.04.2017



ANTRAG AUF ABGRABUNG, ERWEITERUNG
ABGRABUNG GEMEINDE NIEDERZIER,
GEMARKUNG STEINSTRASS
 Kieswerk Alt-Lich-Steinstraß GmbH & Co. KG
 Mühlberg 28
 06667 Weißenfels - Uichteritz

 **UTE REBSTOCK**
 BÜRO FÜR LANDSCHAFTSPLANUNG
 Hehrather Str. 2 Tel. 02403-5030560
 52249 Eschweiler
GESTALTUNG PLANUNG ERW. STEINSTRASS
 Mai 2018 M = 1 : 2'500 (A2)

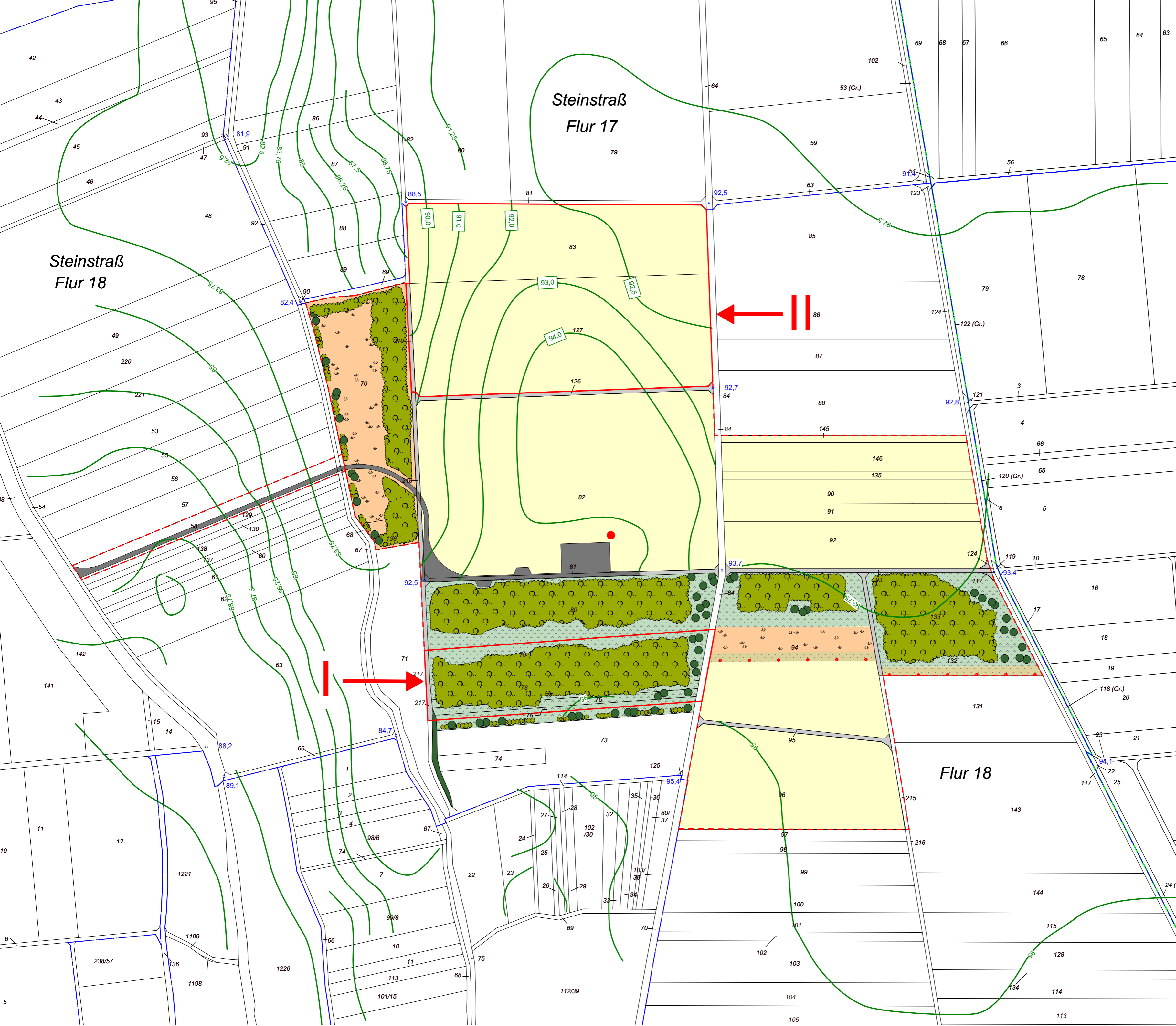

GESTALTUNG PLANUNG FÜR ERWEITERUNG BETTENHOVEN



Kompensationsflächen für die Erweiterung Bettenhoven

-  Bestehende Abgrabung
-  Erweiterung
-  Teilfläche I, Nord
-  Teilfläche II, Süd
-  Bestehende Gehölzstruktur
-  Feldgehölz
-  Einzelgehölz
-  Krautsaum
-  Sukzessionsfläche
-  Ackerrandstreifen
-  Acker
-  Feldweg
-  Holzpfähle oder Findlinge zur Flächenbegrenzung
-  Höhenpunkt nach DGK5
-  Höhen, wie derzeit geplant

Kartengrundlage:
 Kataster; Fläche Kreis Düren
 Katasteramt Düren, Digitale Daten, Stand Juni 2002
 Änderung der Wege, Stand Dezember 2005

Kataster; Fläche Rhein-Erft-Kreis
 Katasteramt Düren, Digitale Daten,
 Stand Oktober 2006

Kataster; Tim-Online
 ergänzt und verglichen am 25.04.2017



ANTRAG AUF ABGRABUNG, ERWEITERUNG
ABGRABUNG GEMEINDE NIEDERZIER,
GEMARKUNG STEINSTRASS
 Kieswerk Alt-Lich-Steinstraß GmbH & Co. KG
 Mühlberg 28
 06667 Weißenfels - Uichteritz

 **UTE REBSTOCK**
 BÜRO FÜR LANDSCHAFTSPLANUNG
 Hehrather Str. 2 Tel. 02403-5030560
 52249 Eschweiler
GESTALTUNG PLANUNG ERW. BETTENHOVEN
 Mai 2018 M = 1 : 2'500 (A2)

LBP - 3

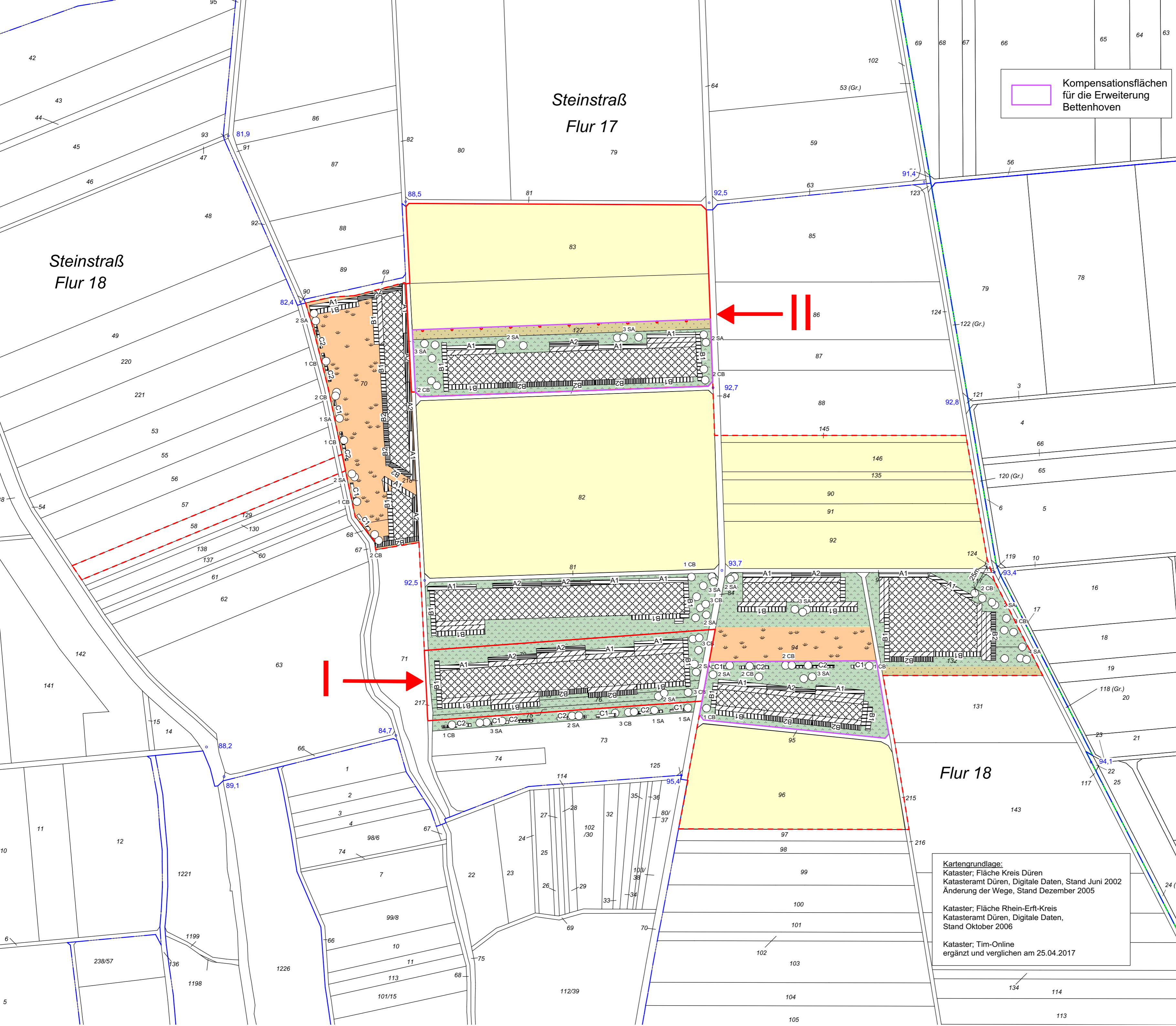

PFLANZPLAN

- Bestehende Abgrabung
- Erweiterung
- Teilflche I, Nord
- Teilflche II, Sd

NEUPFLANZUNG

- Kernzone
- Innerer Waldmantel
- Pflanzschema A1
- Pflanzschema A2
- Pflanzschema B1
- Pflanzschema B2
- Pflanzschema C1
- Pflanzschema C2
- Einzelgehlz
- Krautsaum
- Sukzessionsflche
- Ackerrandstreifen
- Acker
- Feldweg
- Holzpflhe oder Findlinge zur Flchenbegrenzung

Kompensationsflchen fr die Erweiterung Bettenhoven



**ANTRAG AUF ABGRABUNG, ERWEITERUNG
 ABGRABUNG GEMEINDE NIEDERZIER,
 GEMARKUNG STEINSTRASS**
 Kieswerk Alt-Lich-Steinstra GmbH & Co. KG
 Mhlberg 28
 06667 Weienfels - Uichteritz

Kartengrundlage:
 Kataster; Flche Kreis Dren
 Katasteramt Dren, Digitale Daten, Stand Juni 2002
 nderung der Wege, Stand Dezember 2005
 Kataster; Flche Rhein-Erft-Kreis
 Katasteramt Dren, Digitale Daten,
 Stand Oktober 2006
 Kataster; Tim-Online
 ergnzt und verglichen am 25.04.2017

UTE REBSTOCK
 BRO FR LANDSCHAFTSPLANUNG
 Hehlrather Str. 2 Tel. 02403-5030560
 52249 Eschweiler
LBP - 4
PFLANZPLAN
 Mai 2018 M = 1 : 2'500 (A2)