

Legende

Planung

- Neutrassierung
- Neutrassierung Böschung
- Initialpflanzung
- Wiederherstellung Ufer
- Verfüllung
- Geländegestaltung mit Saum
- Geländegestaltung mit Weg
- Böschung
- Böschungsanhebung
- Befestigung Ertf
- Sekundäuraue
- Sukzession
- Extensivgrünland
- Insel (Bestand)
- Ausbauprofil Ertf
- Fussweg
- Furt
- Brücke / Brückenrampe
- Technische Infrastruktur
- Rückbau von Wegen
- Totholz
- Gewässerentwicklungskorridor
- HQ1 - Flächen
- BE-Fläche / Baustraße / Bodenmiete / Überfahrt temporär

Bestand

- Buchenwald
- Eichenwald
- Schwarzerlen(misch)wald
- Hybrid-Pappelmischwald
- Sonstiger Laub(misch)wald
- Sonstiger Nadel(misch)wald
- Eschenwald
- Nicht heimische Arten:**
- Robinienwald
- Roteichenwald
- Sonstiger Laub(misch)wald
- Ahornwald
- Kahlschlag / Aufforstung
- Kleingehölze, Gebüsche
- Gehölzstreifen, Strauchgruppen
- Ufergehölz
- Baumreihe, Baumgruppe
- Einzelbaum, Obstbaum
- Röhrichtbestand
- Fettwiese / -weide
- Sukzessionsfläche
- Altarm, Teich
- Absetz- und Klärbecken
- Graben
- Tieflandfluss
- Rückhaltebecken
- Acker
- Rain, Saum, Blühstreifen, Hochstaudenflur
- Garten, Baumschule
- Grünanlage, Park
- Gebäude, Wohnhaus, Gewerbe/Industrie
- Parkplatz, Lagerplatz
- Straße, Weg
- versiegelte Fläche

(Fahrtrassen im Bereich der Maßnahmenflächen (z.B. Neutrassierungen, Geländegestaltungen) sind nicht dargestellt)

□ Untersuchungsgebiet LBP

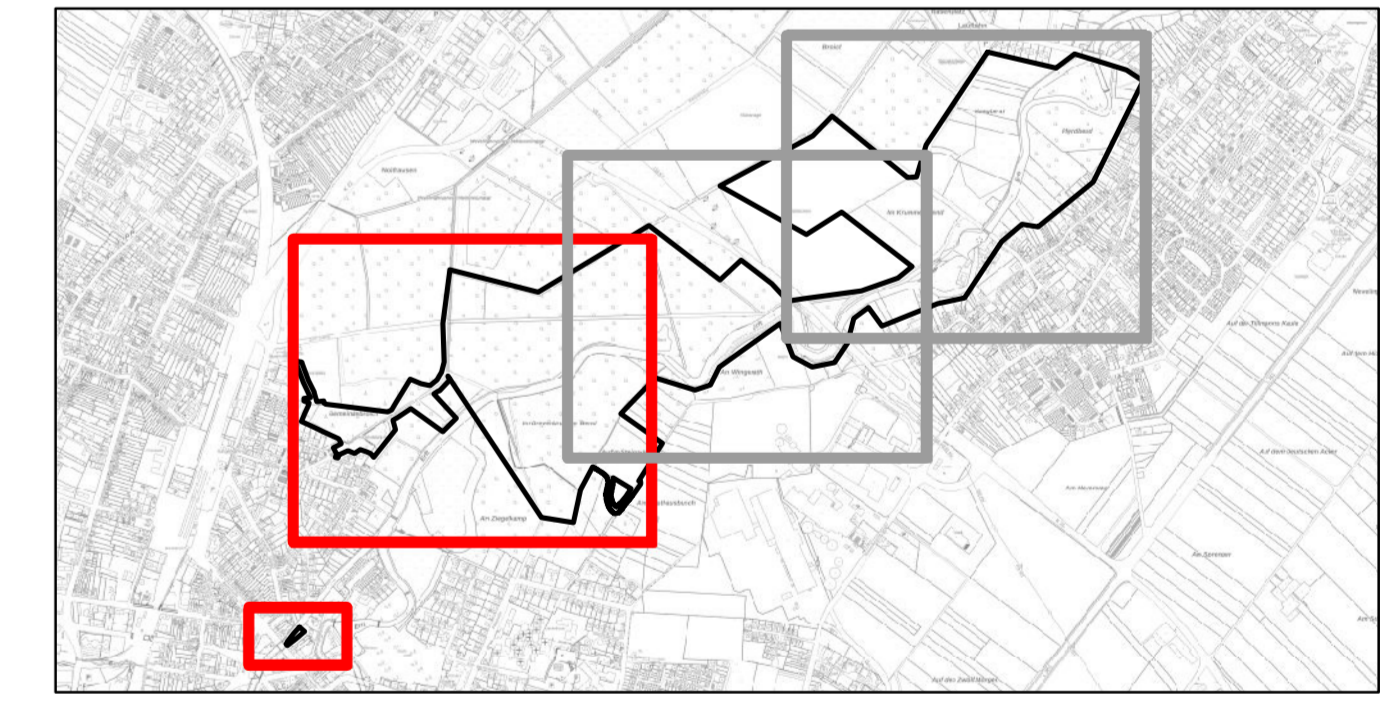

© Land NRW (2019), Datenlizenz Deutschland - Namensnennung - Version 2.0 (www.govdata.de/dlgb-2.0)

Lagemessung, Koordinatensystem: ETRS89 UTM zone 32N | Bodenbewegungsgebiet: Ja/Nein

Höhenmessung, An- bzw. Abschluss: gEP xx mit xx NNN aus dem Leibniznetz xx

Index	Art der Änderung	Datename	Datum	bearb.	gpr.

Am Erftverband 6 | 50126 Bergheim | Telefon: 02271/88-0

Renaturierung der Erft im Bereich der Mühle Kottmann

Projekt: Genehmigungsplanung nach § 68 WHG

**Heft 3: Landschaftspflegerischer Begleitplan
Konfliktanalyse und Maßnahmen**

Darstellung:

Gemessen/Gefertigt	Gezeichnet	Geprüft	Maßstab	Zeichnungsname AN	Zeichnungsname AG
v. Goh. a. 20.07.23	v. Goh. a. 20.07.23	v. Goh. a. 20.07.23	1:1.000		LBP-BL-P-E-201

Planverfasser: **ARGE WASSER** | Bauherr: Erftverband
 Im Auftrag: | Der Vorstand
 Hilden, den 28.09.2023 | Bergheim, den

P121_10_Ertrenaturierung Mühle Kottmann/Projektplanung_20230728_LBP_mg_ag.mxd