

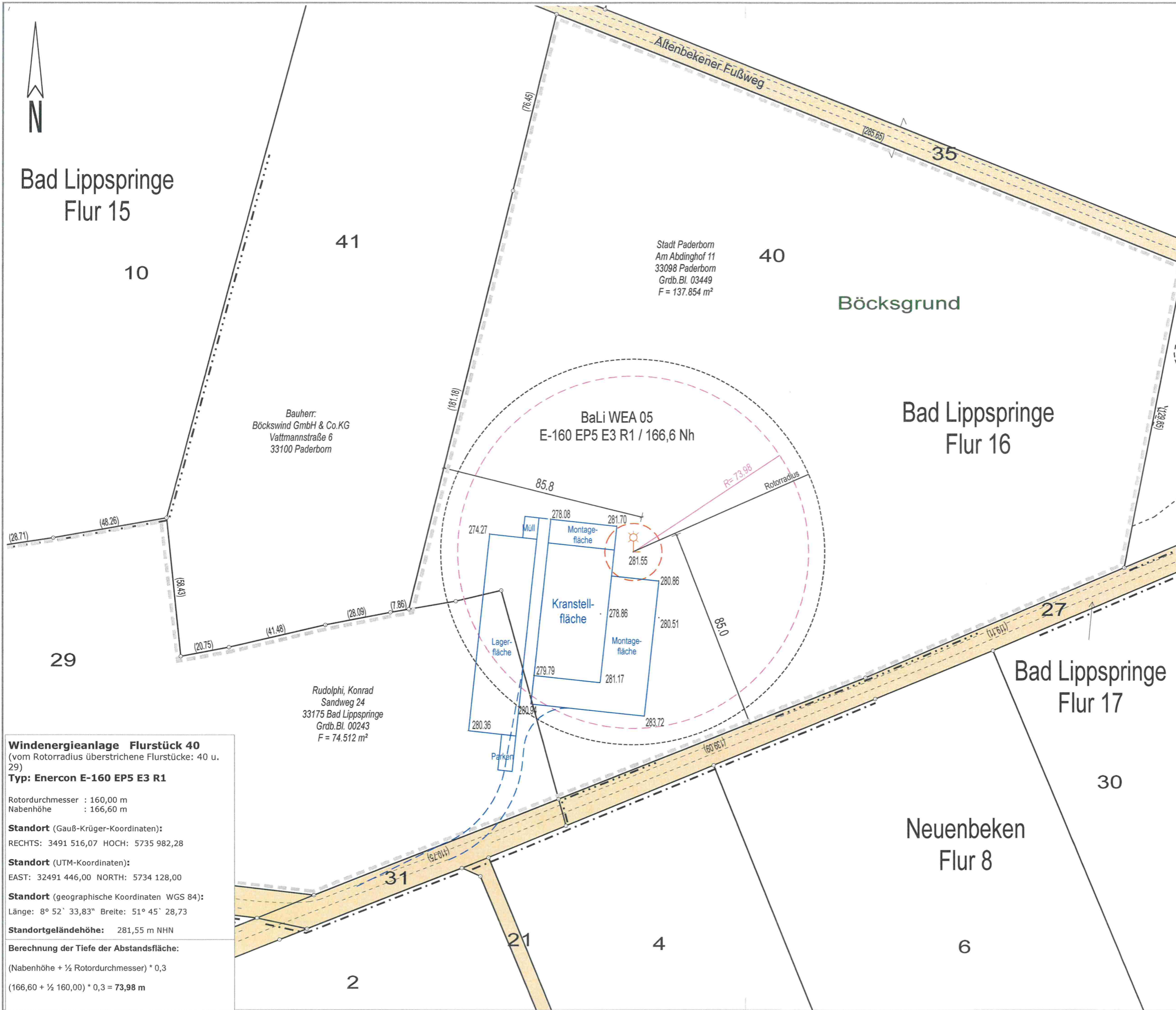

# Bad Lippspringe Flur 15



Bauherr:  
Böckswind GmbH & Co.KG  
Vattmannstraße 6  
33100 Paderborn

Stadt Paderborn  
Am Abdinghof 11  
33098 Paderborn  
Grdb.Bl. 03449  
F = 137.854 m²

Rudolphi, Konrad  
Sandweg 24  
33175 Bad Lippspringe  
Grdb.Bl. 00243  
F = 74.512 m²

**Windenergieanlage Flurstück 40**  
(vom Rotorradius überstrichene Flurstücke: 40 u. 29)  
**Typ: Enercon E-160 EP5 E3 R1**

Rotordurchmesser : 160,00 m  
Nabenhöhe : 166,60 m

**Standort** (Gauß-Krüger-Koordinaten):  
RECHTS: 3491 516,07 HOCH: 5735 982,28

**Standort** (UTM-Koordinaten):  
EAST: 32491 446,00 NORTH: 5734 128,00

**Standort** (geographische Koordinaten WGS 84):  
Länge: 8° 52' 33,83" Breite: 51° 45' 28,73"

**Standortgeländehöhe:** 281,55 m NHN

**Berechnung der Tiefe der Abstandsfläche:**

$(\text{Nabenhöhe} + \frac{1}{2} \text{ Rotordurchmesser}) * 0,3$

$(166,60 + \frac{1}{2} 160,00) * 0,3 = 73,98 \text{ m}$

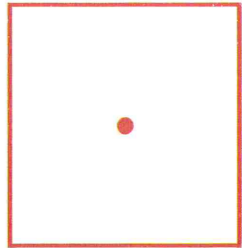

Dipl.-Ing. Frank Brülke

Öffentlich bestellter  
Vermessungsingenieur

33165 Lichtenau-Atteln  
Finkestraße 32  
Tel.: 05292 / 421  
Fax: 05292 / 2068

www.vermessung-bruelke.de  
info@vermessung-bruelke.de

## Amtlicher Lageplan

zum Bauantrag  
BaLi WEA 05  
E-160 EP5 E3 R1 / 166,6 Nh  
Maßstab 1 : 1500

Kreis

Paderborn

Gemeinde

Bad Lippspringe

Gemarkung

Bad Lippspringe

Flur

16

Plangrundlage

Amtliche Unterlagen und örtliche  
Aufnahme vom 08.11.2023

Lichtenau-Atteln, den 13.11.2023



Auftrags-Nr.  
23-743

Bearbeitungsstand  
13.11.2023

Druckdatum  
13.11.2023

(Rus)