

**Neubau der Energietransportleitung** **gasunite**  
 ETL 182 Elbe Süd - Achim  
 Unterlagen zum Raumordnungsverfahren (ROV), Unterlage D: Natura 2000

FFH-Gebiet DE 2018-331			Maßstab 1 : 10.000	Anlage D02
	Datum	Name	Dok.Nr.:13558-IBL-182-GEN-PT-DWG-01226	DIN A3
Bearb.	07.08.2023	Ernst		Blatt 01
Gepr.	07.08.2023	Dübbers		Ing.- und Planungsbüro LANGE GmbH & Co. KG
Freig.	07.08.2023	Jordan		Carl-Peschken-Str. 12 47441 Moers Tel.: +49 2841 7905 - 0 Fax: +49 2841 7905 - 55 Email: info@lange-planung.de www.lange-planung.de
Stand	07.08.2023			

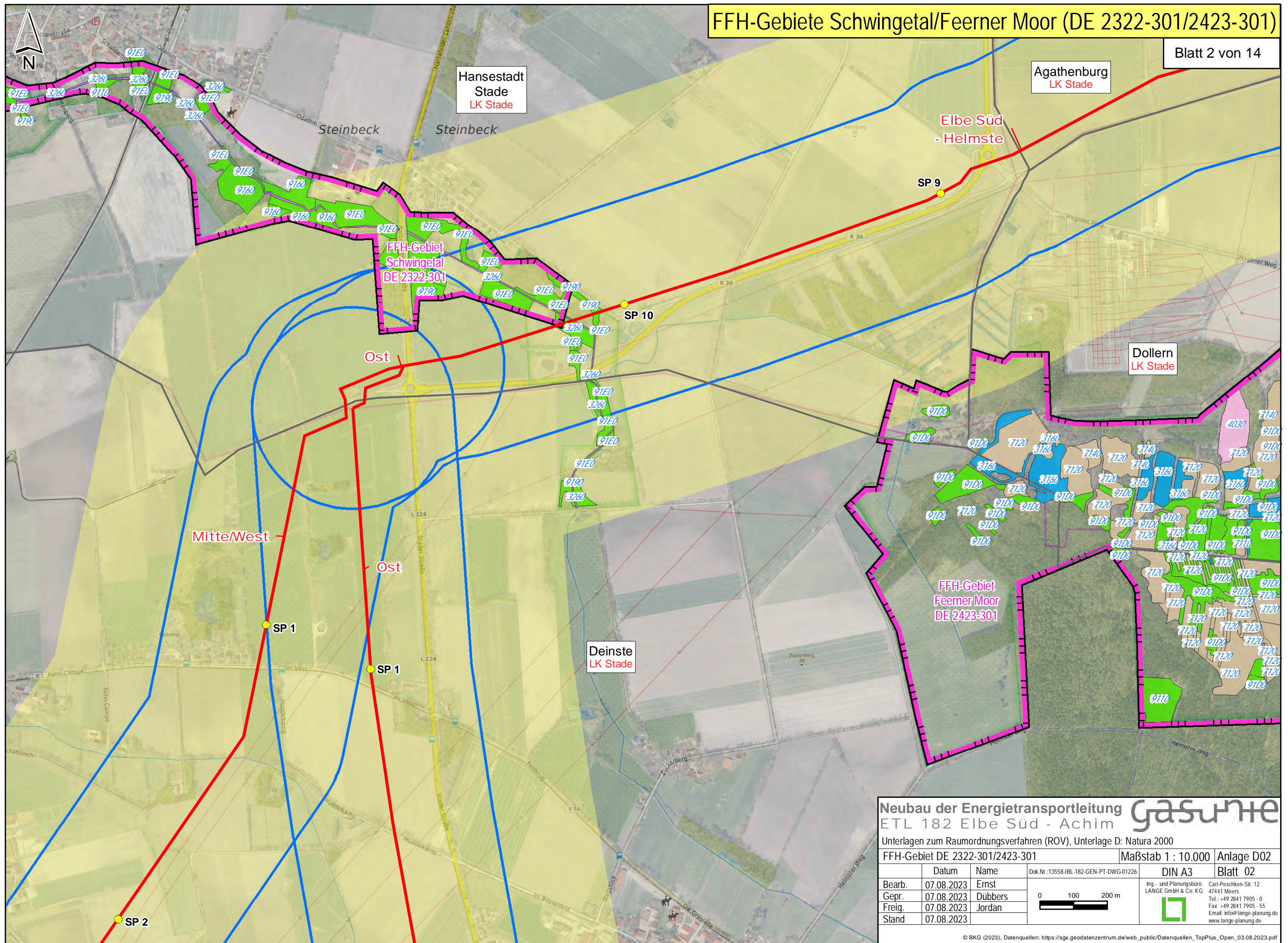



**Neubau der Energietransportleitung** **gasunite**  
 ETL 182 Elbe Süd - Achim  
 Unterlagen zum Raumordnungsverfahren (ROV), Unterlage D: Natura 2000

FFH-Gebiet DE 2322-301/2423-301			Maßstab 1 : 10.000	Anlage D02
	Datum	Name	Dok.Nr.:13558-IBL-182-GEN-PT-DWG-01226	DIN A3
Bearb.	07.08.2023	Ernst		Blatt 02
Gepr.	07.08.2023	Dübbers		
Freig.	07.08.2023	Jordan		
Stand	07.08.2023			

0 100 200 m

Ing.- und Planungsbüro  
 LANGE GmbH & Co. KG  
 Carl-Peschken-Str. 12  
 47441 Moers  
 Tel.: +49 2841 7905 - 0  
 Fax: +49 2841 7905 - 55  
 Email: info@lange-planung.de  
 www.lange-planung.de



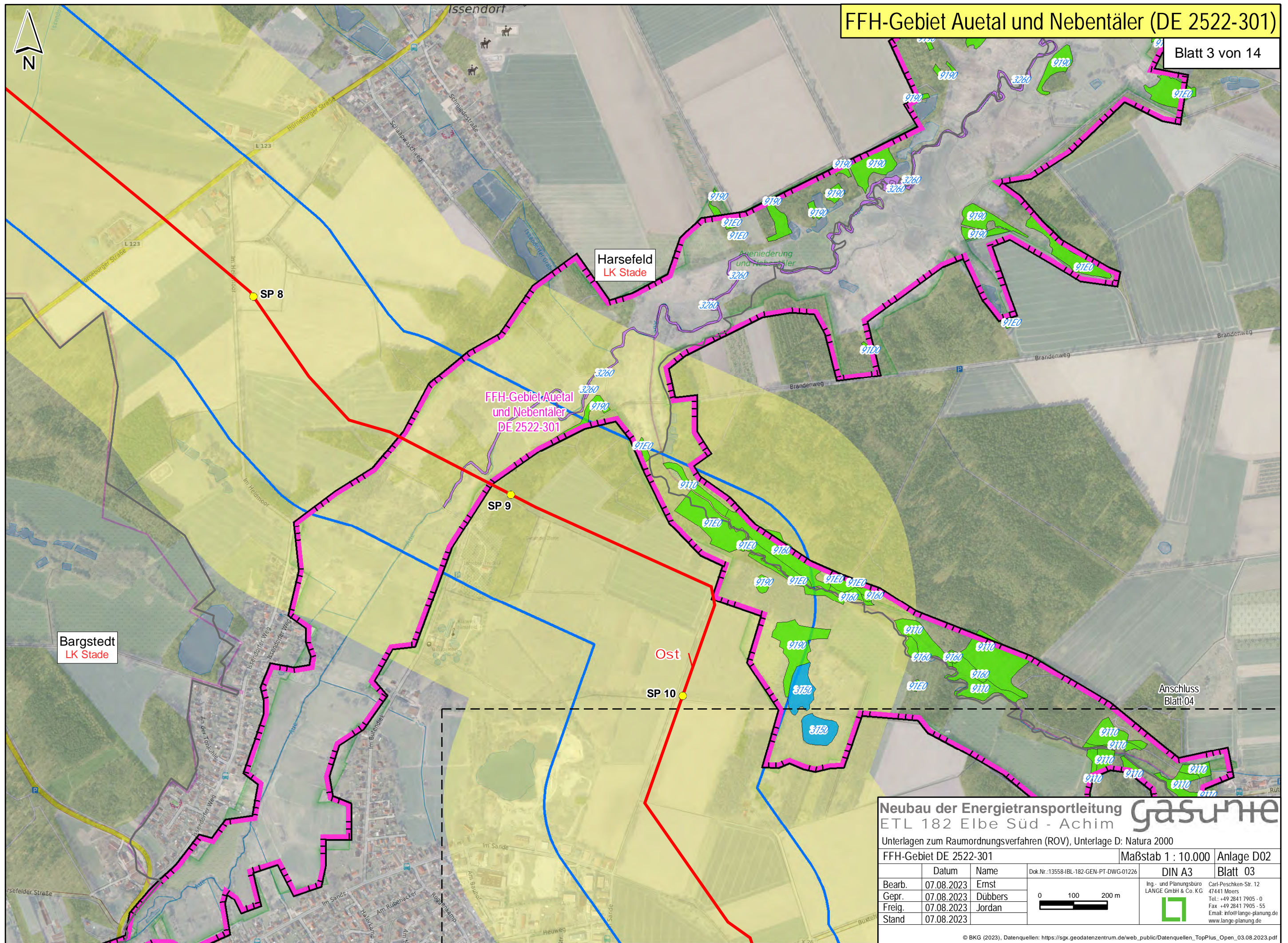

**Neubau der Energietransportleitung ETL 182 Elbe Süd - Achim** **gasunne**  
 Unterlagen zum Raumordnungsverfahren (ROV), Unterlage D: Natura 2000  
 FFH-Gebiet DE 2522-301 Maßstab 1 : 10.000 Anlage D02

	Datum	Name	Dok.Nr.:13558-IBL-182-GEN-PT-DWG-01226	DIN A3	Blatt 03
Bearb.	07.08.2023	Ernst			
Gepr.	07.08.2023	Dübbers			
Freig.	07.08.2023	Jordan			
Stand	07.08.2023				

0 100 200 m

Ing.- und Planungsbüro LANGE GmbH & Co. KG  
 Carl-Peschken-Str. 12  
 47441 Moers  
 Tel.: +49 2841 7905 - 0  
 Fax: +49 2841 7905 - 55  
 Email: info@lange-planung.de  
 www.lange-planung.de



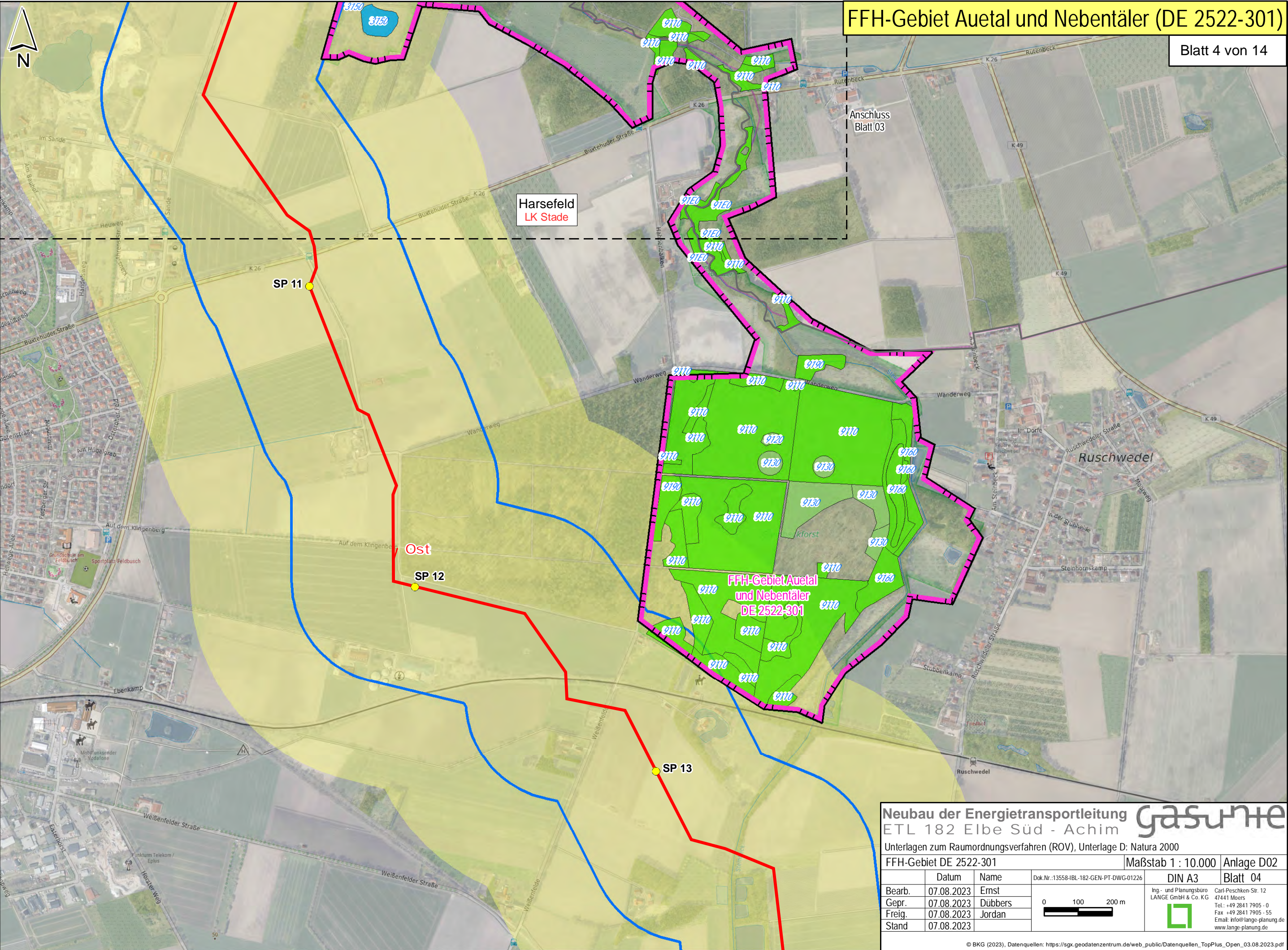

**Neubau der Energietransportleitung ETL 182 Elbe Süd - Achim** **gasunite**

Unterlagen zum Raumordnungsverfahren (ROV), Unterlage D: Natura 2000

FFH-Gebiet DE 2522-301			Maßstab 1 : 10.000		Anlage D02
	Datum	Name	Dok.Nr.:13558-IBL-182-GEN-PT-DWG-01226	DIN A3	Blatt 04
Bearb.	07.08.2023	Ernst			Ing.- und Planungsbüro LANGE GmbH & Co. KG Carl-Peschken-Str. 12 47441 Moers Tel.: +49 2841 7905 - 0 Fax: +49 2841 7905 - 55 Email: info@lange-planung.de www.lange-planung.de
Gepr.	07.08.2023	Dübbers			
Freig.	07.08.2023	Jordan			
Stand	07.08.2023				





Farven  
LK Rotenburg  
(Wümme)

Brest  
LK Stade

Anderlingen  
LK Rotenburg  
(Wümme)

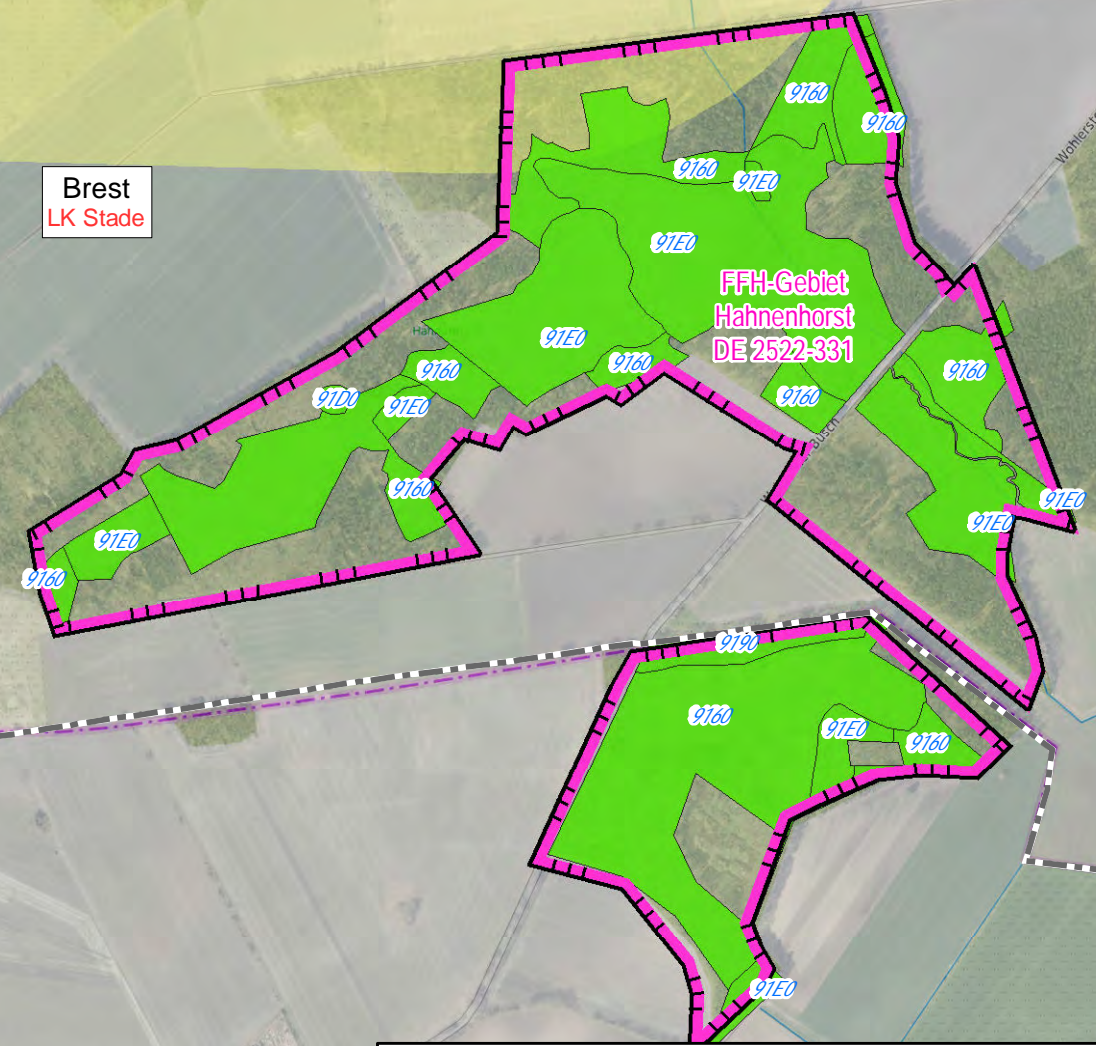

**Neubau der Energietransportleitung** **gasunite**  
ETL 182 Elbe Süd - Achim

Unterlagen zum Raumordnungsverfahren (ROV), Unterlage D: Natura 2000

FFH-Gebiet DE 2522-331			Maßstab 1 : 10.000	Anlage D02
	Datum	Name	Dok.Nr.:13558-IBL-182-GEN-PT-DWG-01226	DIN A3
Bearb.	07.08.2023	Ernst		Blatt 05
Gepr.	07.08.2023	Dübbers		
Freig.	07.08.2023	Jordan		
Stand	07.08.2023			

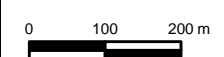

Ing.- und Planungsbüro  
LANGE GmbH & Co. KG  
Carl-Peschken-Str. 12  
47441 Moers  
Tel.: +49 2841 7905 - 0  
Fax: +49 2841 7905 - 55  
Email: info@lange-planung.de  
www.lange-planung.de



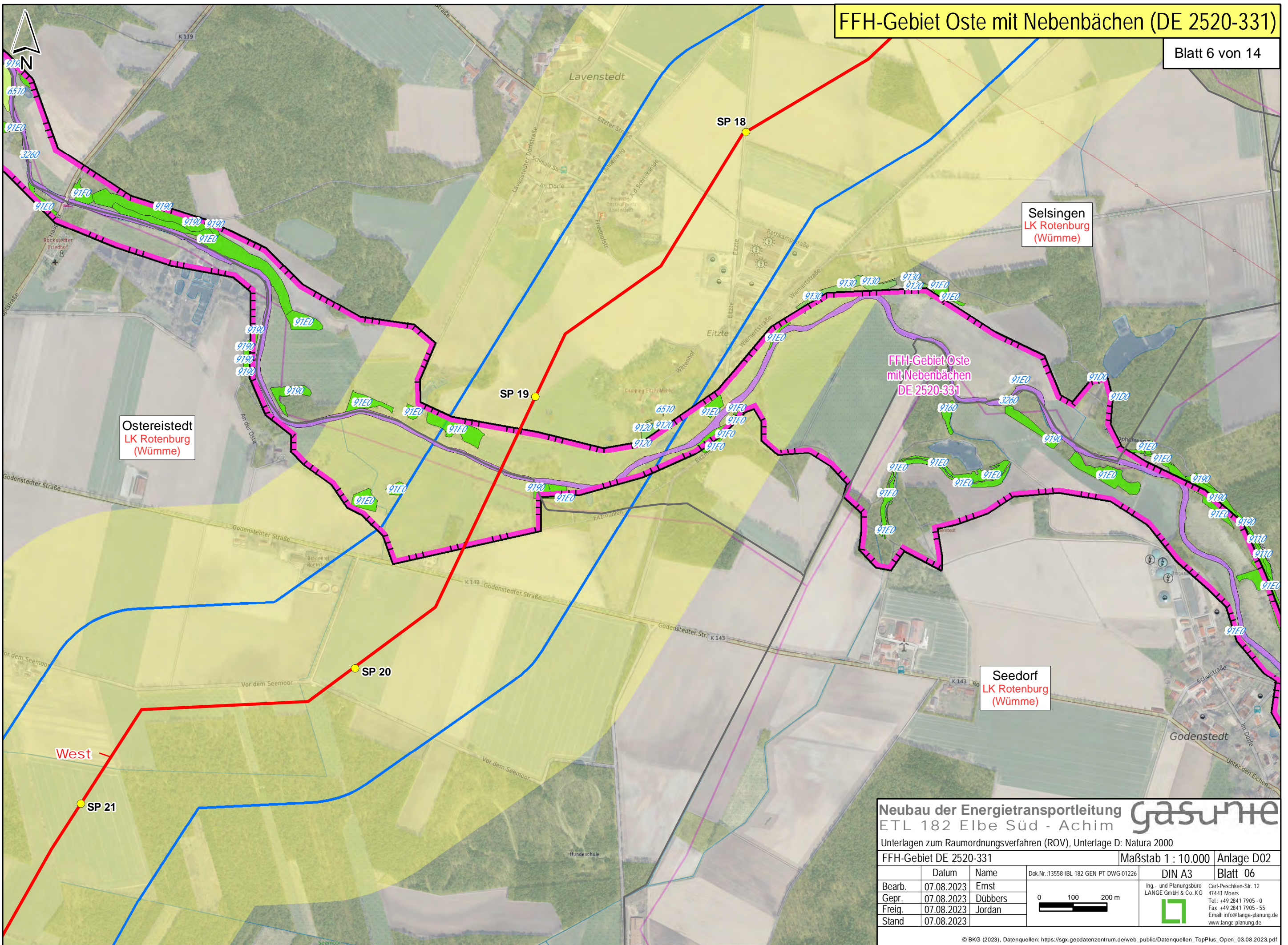

**Neubau der Energietransportleitung** **gasunite**  
 ETL 182 Elbe Süd - Achim

Unterlagen zum Raumordnungsverfahren (ROV), Unterlage D: Natura 2000

FFH-Gebiet DE 2520-331			Maßstab 1 : 10.000	Anlage D02	
	Datum	Name	Dok.Nr.:13558-IBL-182-GEN-PT-DWG-01226	DIN A3	Blatt 06
Bearb.	07.08.2023	Ernst			Carl-Peschken-Str. 12 47441 Moers Tel.: +49 2841 7905 - 0 Fax +49 2841 7905 - 55 Email: info@lange-planung.de www.lange-planung.de
Gepr.	07.08.2023	Dübbers			
Freig.	07.08.2023	Jordan			
Stand	07.08.2023				





# FFH-Gebiet Oste mit Nebenbächen (DE 2520-331)

Rhade  
LK Rotenburg  
(Wümme)

Ostereistedt  
LK Rotenburg  
(Wümme)

Zeven  
LK Rotenburg  
(Wümme)

Kirchtimke  
LK Rotenburg  
(Wümme)

SP 25

SP 26

SP 27

SP 28



West

FFH-Gebiet Oste  
mit Nebenbächen  
DE 2520-331

FFH-Gebiet  
Borstgrasrasen  
bei Badenstedt

## Neubau der Energietransportleitung **gasunite** ETL 182 Elbe Süd - Achim

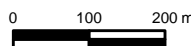
Unterlagen zum Raumordnungsverfahren (ROV), Unterlage D: Natura 2000

FFH-Gebiet DE 2520-331			Maßstab 1 : 10.000		Anlage D02
	Datum	Name	Dok.Nr.:13558-HBL-182-GEN-PT-DWG-01226	DIN A3	Blatt 07
Bearb.	07.08.2023	Ernst		 Ing.- und Planungsbüro LANGE GmbH & Co. KG  Carl-Peschken-Str. 12 47441 Moers Tel.: +49 2841 7905 - 0 Fax: +49 2841 7905 - 55 Email: info@lange-planung.de www.lange-planung.de	
Gepr.	07.08.2023	Dübbers			
Freig.	07.08.2023	Jordan			
Stand	07.08.2023				



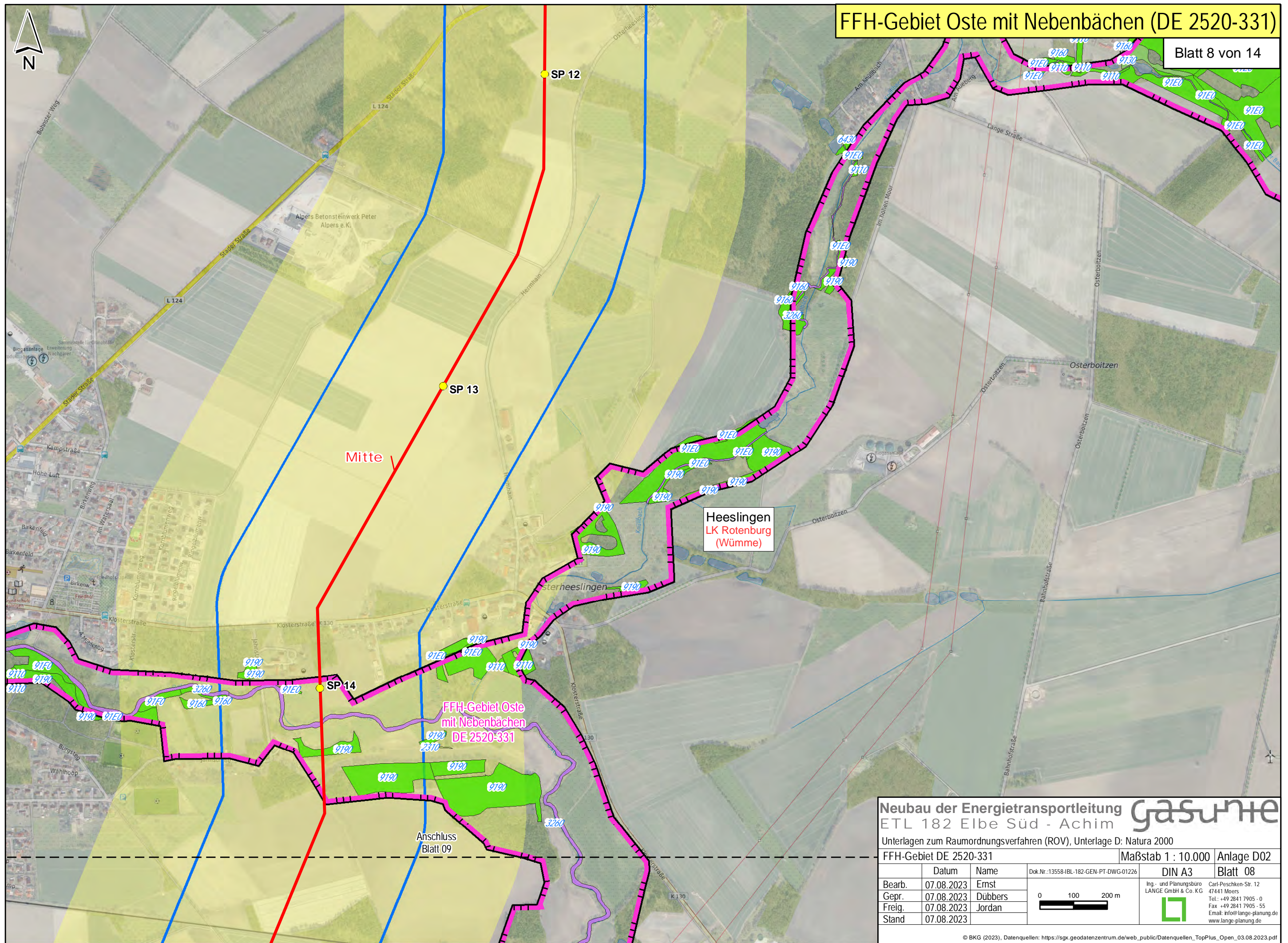

**Neubau der Energietransportleitung** **gasunite**  
 ETL 182 Elbe Süd - Achim  
 Unterlagen zum Raumordnungsverfahren (ROV), Unterlage D: Natura 2000

FFH-Gebiet DE 2520-331			Maßstab 1 : 10.000	Anlage D02
	Datum	Name	Dok.Nr.:13558-IBL-182-GEN-PT-DWG-01226	DIN A3
Bearb.	07.08.2023	Ernst		Blatt 08
Gepr.	07.08.2023	Dübbers		
Freig.	07.08.2023	Jordan		
Stand	07.08.2023			

0 100 200 m

Ing.- und Planungsbüro  
 LANGE GmbH & Co. KG  
 Carl-Peschken-Str. 12  
 47441 Moers  
 Tel.: +49 2841 7905 - 0  
 Fax: +49 2841 7905 - 55  
 Email: info@lange-planung.de  
 www.lange-planung.de



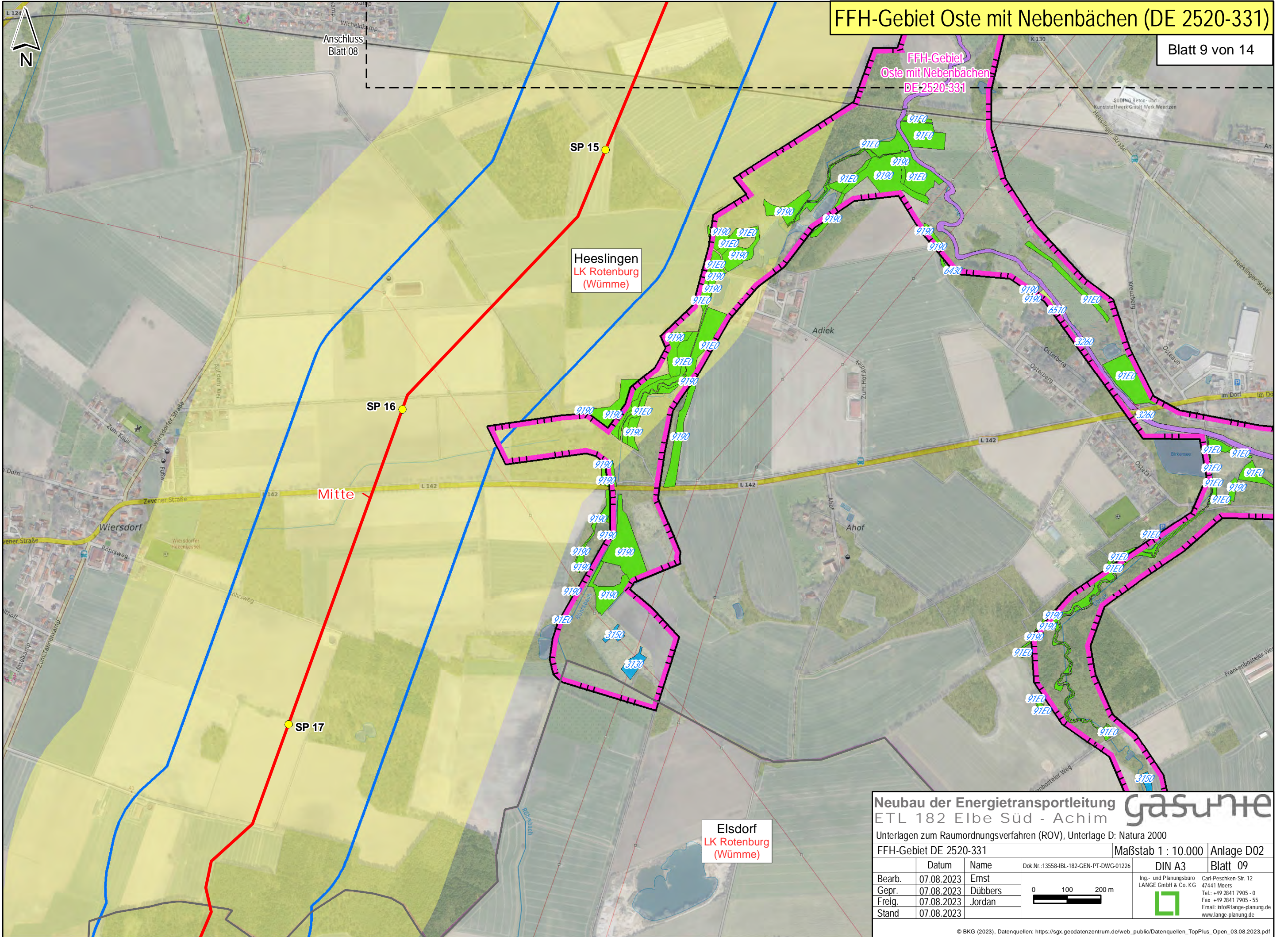

**Neubau der Energietransportleitung ETL 182 Elbe Süd - Achim** **gasunite**

Unterlagen zum Raumordnungsverfahren (ROV), Unterlage D: Natura 2000

FFH-Gebiet DE 2520-331      Maßstab 1 : 10.000      Anlage D02

	Datum	Name	Dok.Nr.:13558-IBL-182-GEN-PT-DWG-01226	DIN A3	Blatt 09
Bearb.	07.08.2023	Ernst			
Gepr.	07.08.2023	Dübbers			
Freig.	07.08.2023	Jordan			
Stand	07.08.2023				

0 100 200 m

Ing.- und Planungsbüro LANGE GmbH & Co. KG  
 Carl-Peschken-Str. 12  
 47441 Moers  
 Tel.: +49 2841 7905 - 0  
 Fax: +49 2841 7905 - 55  
 Email: info@lange-planung.de  
 www.lange-planung.de



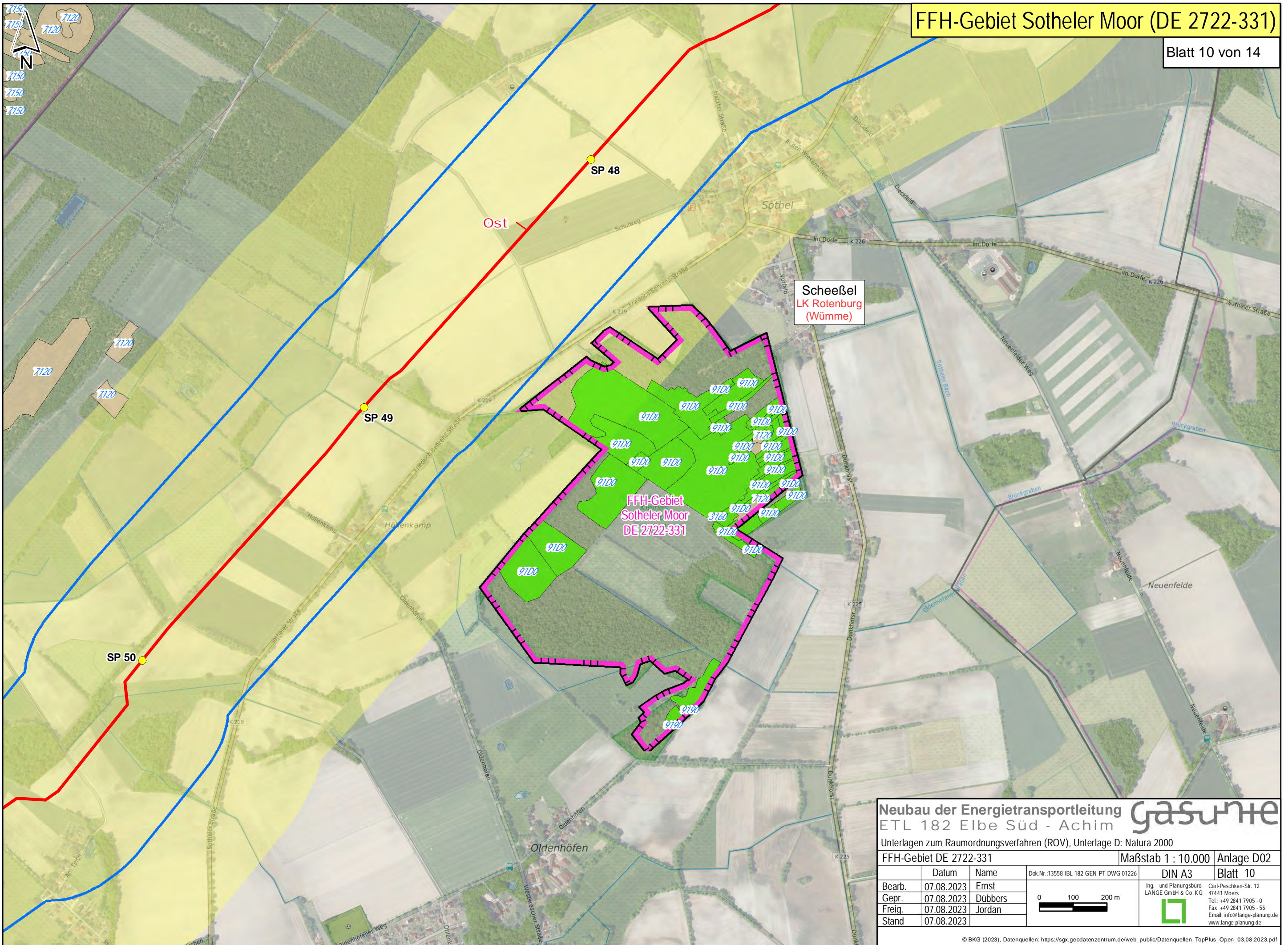

Scheeßel  
LK Rotenburg  
(Wümme)

FFH-Gebiet  
Sotheler Moor  
DE 2722-331

**Neubau der Energietransportleitung ETL 182 Elbe Süd - Achim** **gasunite**

Unterlagen zum Raumordnungsverfahren (ROV), Unterlage D: Natura 2000

FFH-Gebiet DE 2722-331			Maßstab 1 : 10.000	Anlage D02
	Datum	Name	Dok.Nr.:13558-IBL-182-GEN-PT-DWG-01226	DIN A3
Bearb.	07.08.2023	Ernst		Blatt 10
Gepr.	07.08.2023	Dübbers		
Freig.	07.08.2023	Jordan		
Stand	07.08.2023			

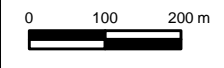

Ing.- und Planungsbüro  
LANGE GmbH & Co. KG  
Carl-Peschken-Str. 12  
47441 Moers  
Tel.: +49 2841 7905 - 0  
Fax: +49 2841 7905 - 55  
Email: info@lange-planung.de  
www.lange-planung.de



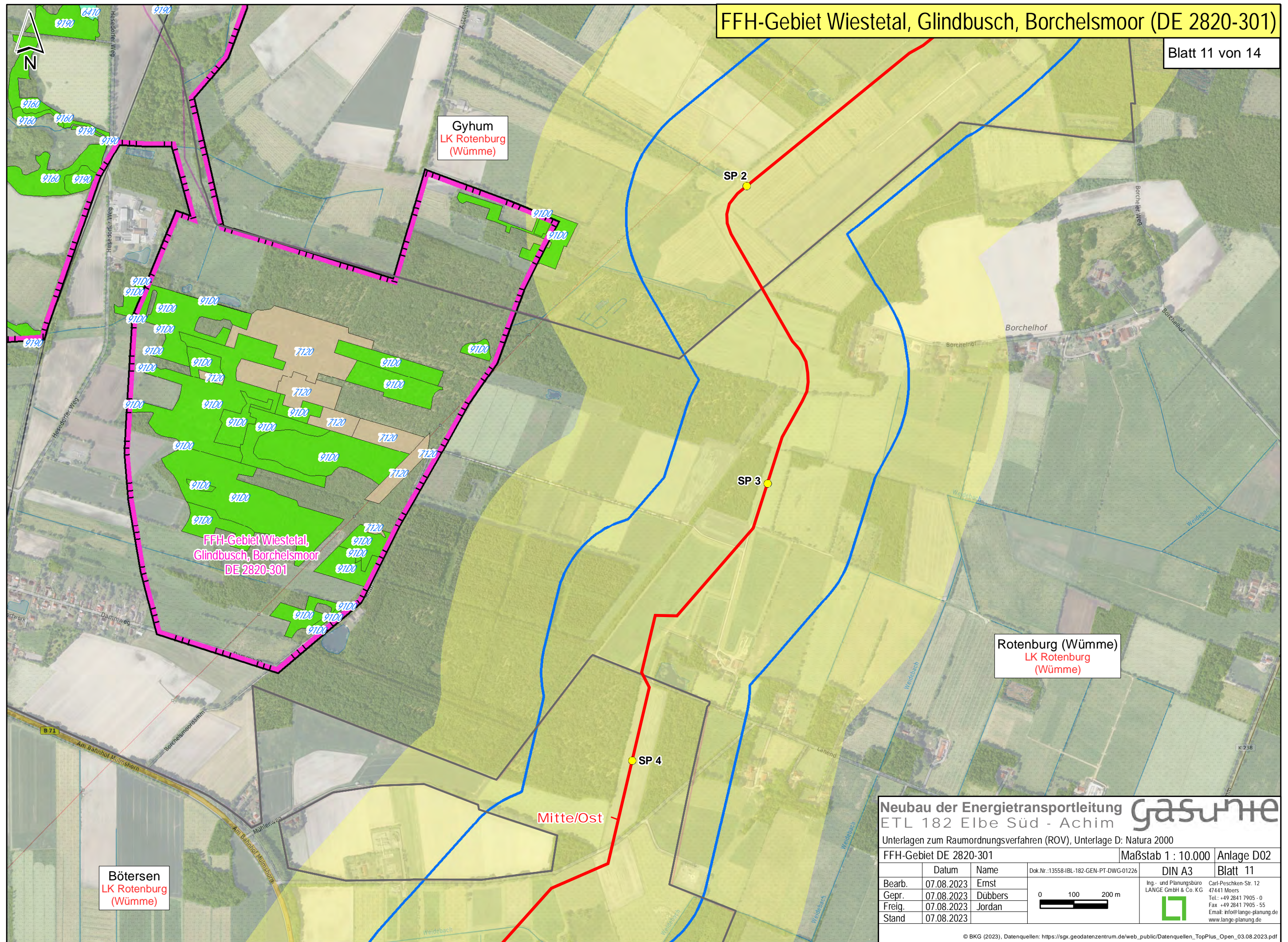

**Böttersen**  
LK Rotenburg  
(Wümme)

**Gyhum**  
LK Rotenburg  
(Wümme)

**Rotenburg (Wümme)**  
LK Rotenburg  
(Wümme)

**Neubau der Energietransportleitung ETL 182 Elbe Süd - Achim**



Unterlagen zum Raumordnungsverfahren (ROV), Unterlage D: Natura 2000

FFH-Gebiet DE 2820-301			Maßstab 1 : 10.000		Anlage D02
	Datum	Name	Dok.Nr.:13558-IBL-182-GEN-PT-DWG-01226	DIN A3	Blatt 11
Bearb.	07.08.2023	Ernst			Ing.- und Planungsbüro LANGE GmbH & Co. KG Carl-Peschken-Str. 12 47441 Moers Tel.: +49 2841 7905 - 0 Fax: +49 2841 7905 - 55 Email: info@lange-planung.de www.lange-planung.de
Gepr.	07.08.2023	Dübbers			
Freig.	07.08.2023	Jordan			
Stand	07.08.2023				



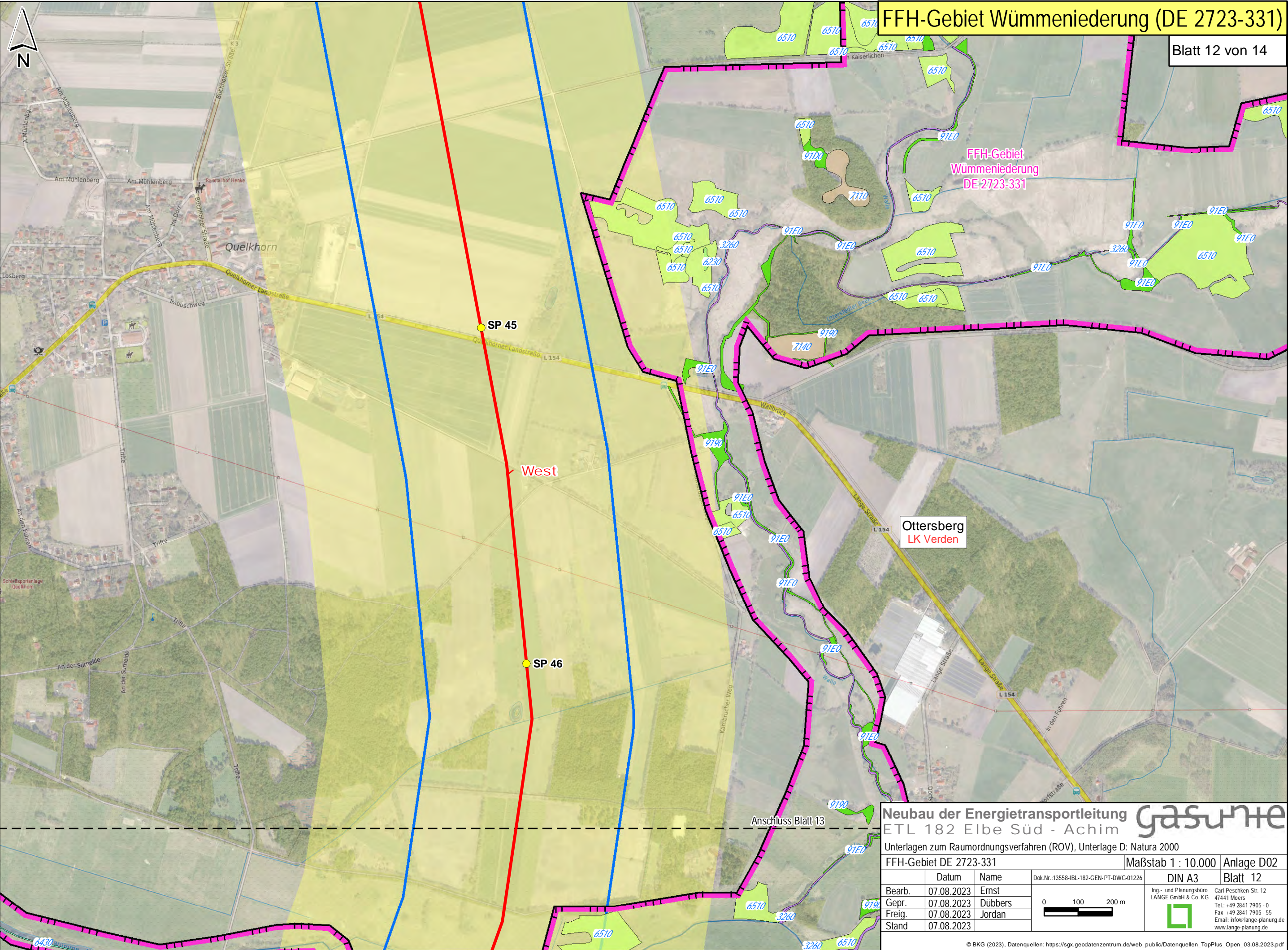

**Neubau der Energietransportleitung ETL 182 Elbe Süd - Achim**



Unterlagen zum Raumordnungsverfahren (ROV), Unterlage D: Natura 2000

FFH-Gebiet DE 2723-331			Maßstab 1 : 10.000		Anlage D02
	Datum	Name	Dok.Nr.:13558-IBL-182-GEN-PT-DWG-01226	DIN A3	Blatt 12
Bearb.	07.08.2023	Ernst			Ing.- und Planungsbüro LANGE GmbH & Co. KG 
Gepr.	07.08.2023	Dübbers			
Freig.	07.08.2023	Jordan			
Stand	07.08.2023				Carl-Peschken-Str. 12 47441 Moers Tel.: +49 2841 7905 - 0 Fax: +49 2841 7905 - 55 Email: info@lange-planung.de www.lange-planung.de



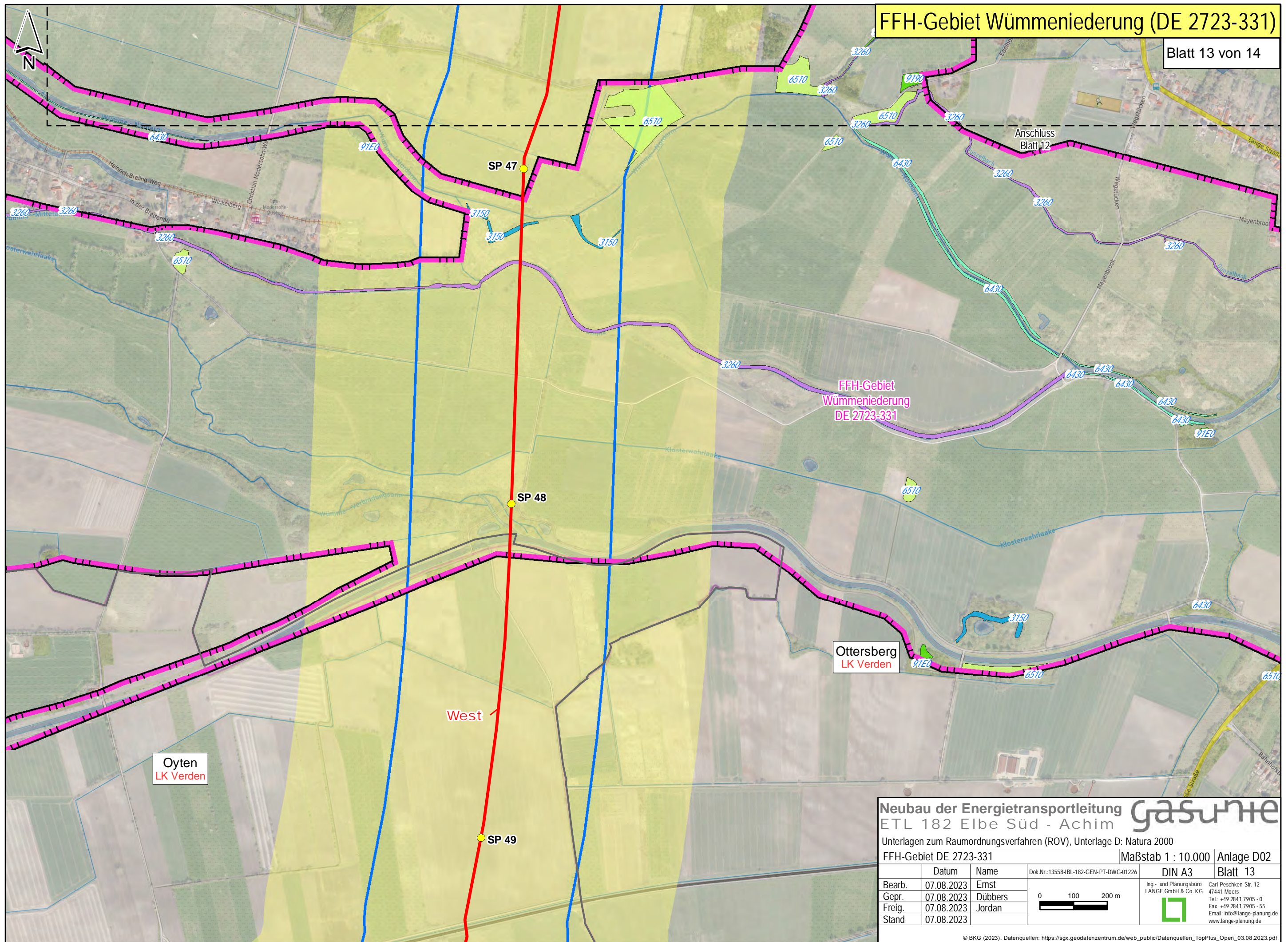

**Neubau der Energietransportleitung** **gasunite**  
 ETL 182 Elbe Süd - Achim

Unterlagen zum Raumordnungsverfahren (ROV), Unterlage D: Natura 2000

FFH-Gebiet DE 2723-331			Maßstab 1 : 10.000	Anlage D02
	Datum	Name	Dok.Nr.:13558-IBL-182-GEN-PT-DWG-01226	DIN A3
Bearb.	07.08.2023	Ernst		Blatt 13
Gepr.	07.08.2023	Dübbers		
Freig.	07.08.2023	Jordan		
Stand	07.08.2023			



Sottrum  
LK Rotenburg  
(Wümme)

Ottersberg  
LK Verden

Oyten  
LK Verden

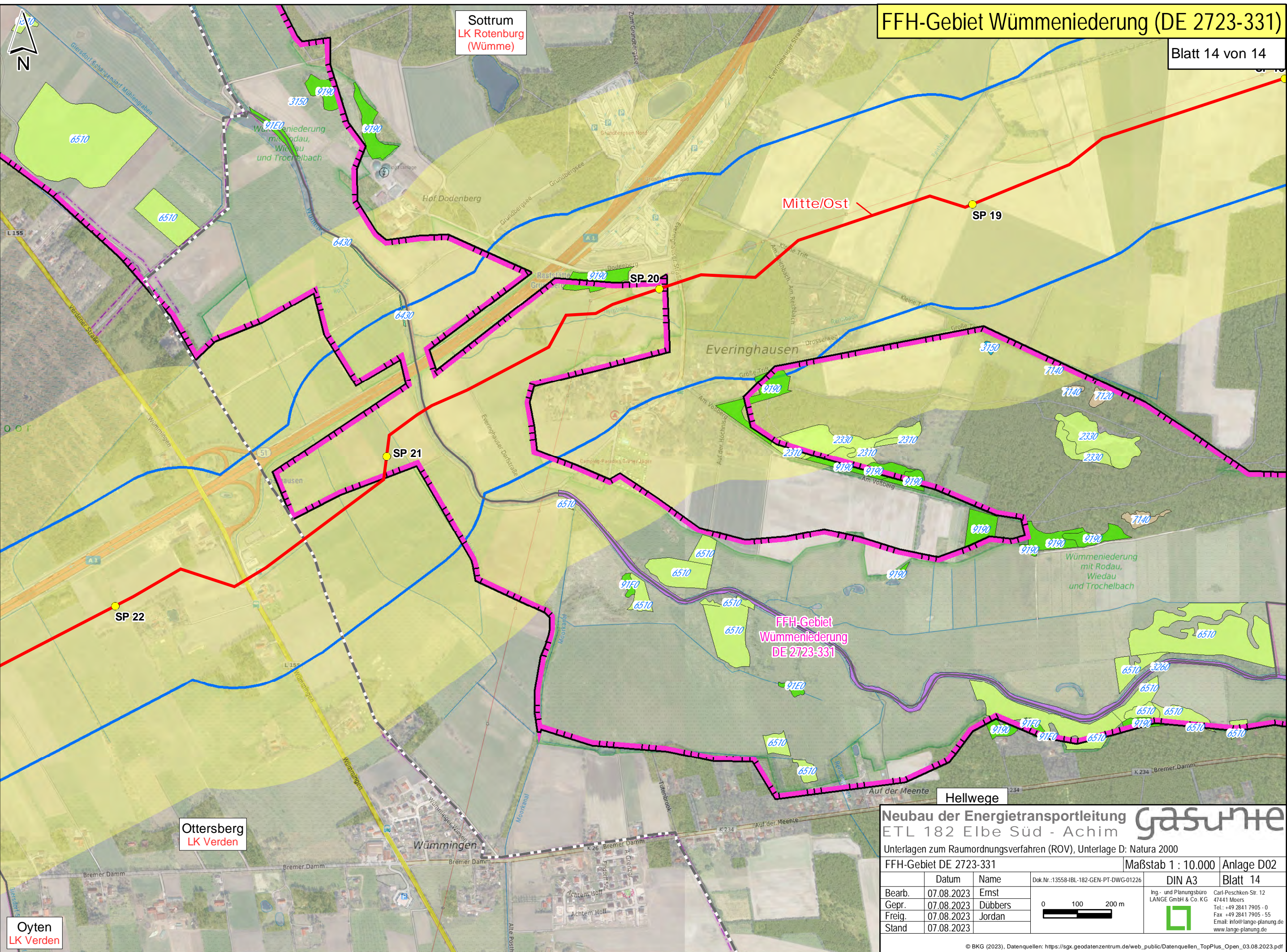

Neubau der Energietransportleitung **gasunite**  
ETL 182 Elbe Süd - Achim

Unterlagen zum Raumordnungsverfahren (ROV), Unterlage D: Natura 2000

FFH-Gebiet DE 2723-331 Maßstab 1 : 10.000 Anlage D02

	Datum	Name	Dok.Nr.:13558-IBL-182-GEN-PT-DWG-01226	DIN A3	Blatt 14
Bearb.	07.08.2023	Ernst			Ing.- und Planungsbüro LANGE GmbH & Co. KG Carl-Peschken-Slr. 12 47441 Moers Tel.: +49 2841 7905 - 0 Fax: +49 2841 7905 - 55 Email: info@lange-planung.de www.lange-planung.de
Gepr.	07.08.2023	Dübbers			
Freig.	07.08.2023	Jordan			
Stand	07.08.2023				