

**Neubau der Energietransportleitung ETL 182 Elbe Süd - Achim**

Unterlagen zum Raumordnungsverfahren (ROV), Unterlage D: Natura 2000

<b>Netz Natura 2000</b>			Maßstab 1 : 100.000	Anlage D01
Bearb.	Datum	Name	Dok.Nr.: 13558-IBL-182-Gen-PT-DWG-01225	DIN A3
Gepr.	07.08.2023	Ernst		Blatt 01
Freig.	07.08.2023	Dübbers		
Stand	07.08.2023	Jordan		

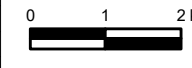

Ing.- und Planungsbüro  
**LANGE GmbH & Co. KG**  
Carl-Peschken-Str. 12  
47441 Moers  
Tel.: +49 2841 7905 - 0  
Fax: +49 2841 7905 - 55  
Email: info@lange-planung.de  
www.lange-planung.de



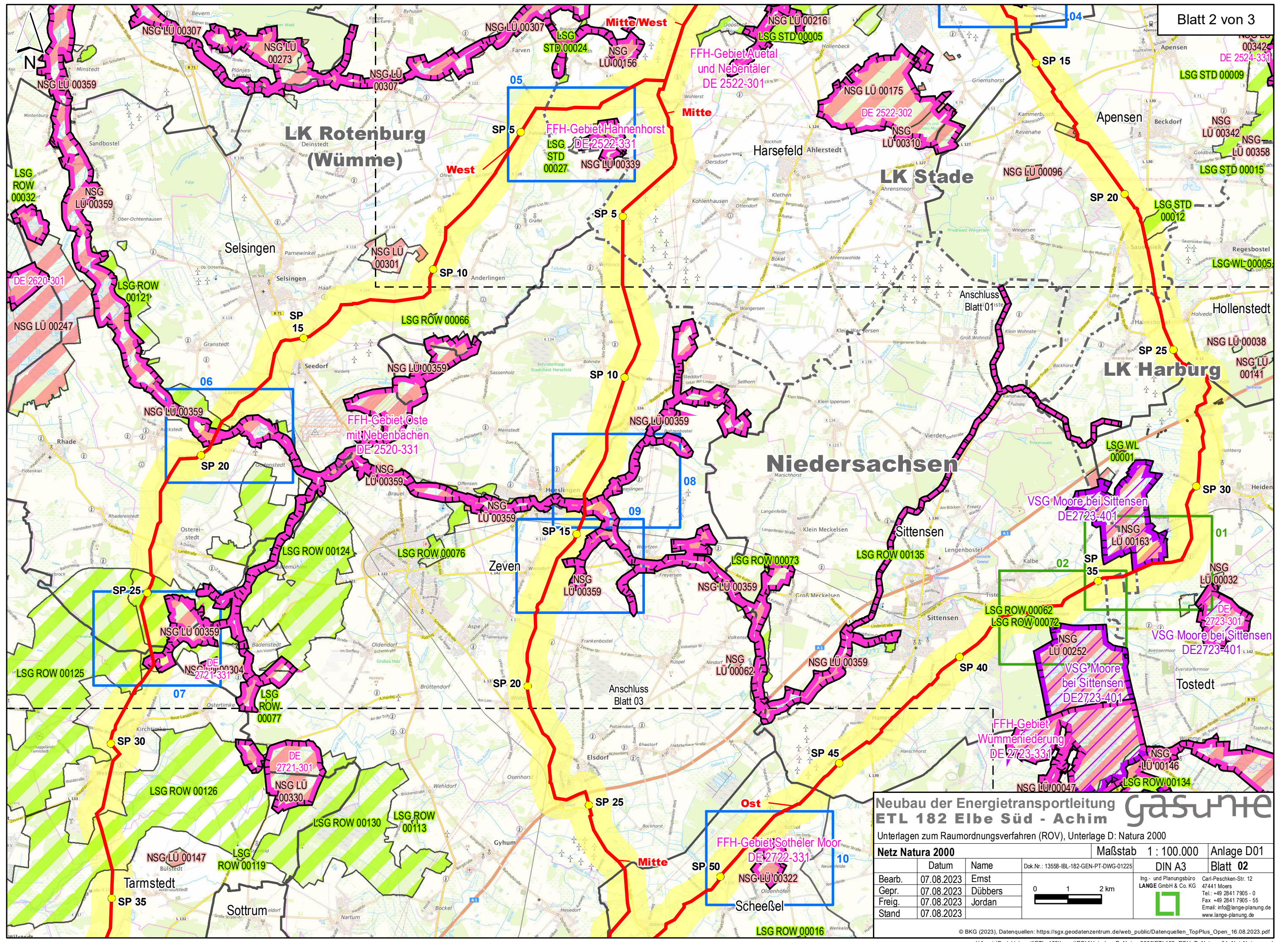

**Neubau der Energietransportleitung ETL 182 Elbe Süd - Achim**

Unterlagen zum Raumordnungsverfahren (ROV), Unterlage D: Natura 2000

<b>Netz Natura 2000</b>			Maßstab 1 : 100.000	Anlage D01
Bearb.	Datum	Name	Dok.Nr.: 13558-IBL-182-Gen-PT-DWG-01225	DIN A3
Gepr.	07.08.2023	Ernst		Blatt 02
Freig.	07.08.2023	Dübbers		
Stand	07.08.2023	Jordan		





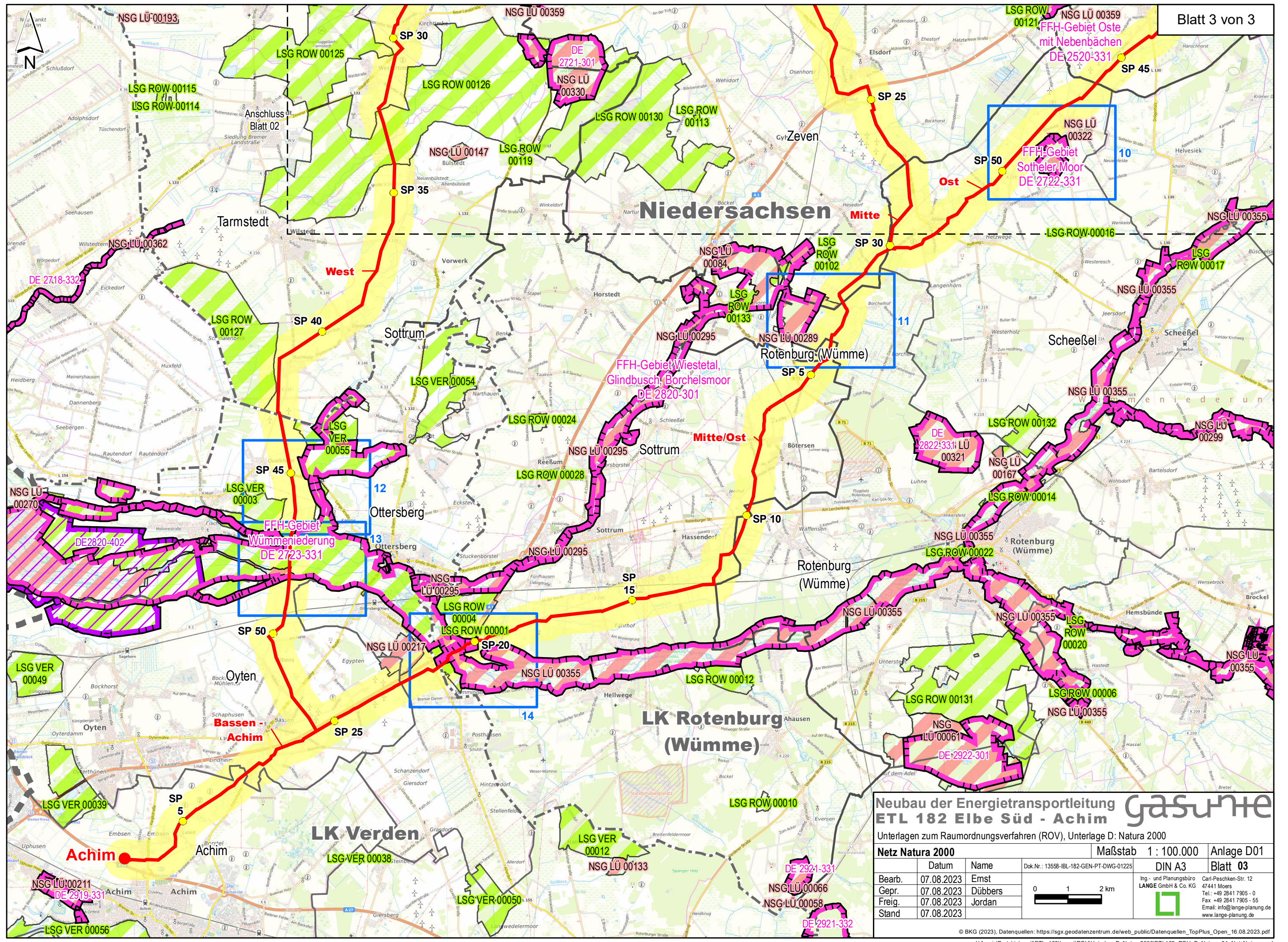

**Neubau der Energietransportleitung ETL 182 Elbe Süd - Achim**

Unterlagen zum Raumordnungsverfahren (ROV), Unterlage D: Natura 2000

<b>Netz Natura 2000</b>			Maßstab 1 : 100.000	Anlage D01
Bearb.	Datum	Name	Dok.Nr.: 13558-IBL-182-Gen-PT-DWG-01225	DIN A3
Gepr.	07.08.2023	Ernst		Blatt 03
Freig.	07.08.2023	Dübbers		
Stand	07.08.2023	Jordan		



Ing.- und Planungsbüro  
**LANGE GmbH & Co. KG**  
Carl-Peschken-Str. 12  
47441 Moers  
Tel.: +49 2841 7905 - 0  
Fax: +49 2841 7905 - 55  
Email: info@lange-planung.de  
www.lange-planung.de