

**Neubau der Energietransportleitung** **gasunne**  
 ETL 182 Elbe Süd - Achim

Unterlagen zum Raumordnungsverfahren (ROV), Unterlage C: Umweltverträglichkeitsprüfung (UVP)

Schutzgut Wasser		Maßstab 1 : 25.000		Anlage C07	
Bearb.	07.08.2023	Name	Dok.Nr.:13558-IBL-182-GEN-PT-DWG-01223	DIN A3	Blatt 1
Gepr.	07.08.2023	Behrendt			
Freig.	07.08.2023	Jordan			
Stand	07.08.2023				

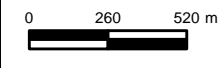

Ing.- und Planungsbüro  
**LANGE GmbH & Co. KG**  
 Carl-Peschken-Str. 12  
 47441 Moers  
 Tel.: +49 2841 7905 - 0  
 Fax: +49 2841 7905 - 55  
 Email: info@lange-planung.de  
 www.lange-planung.de

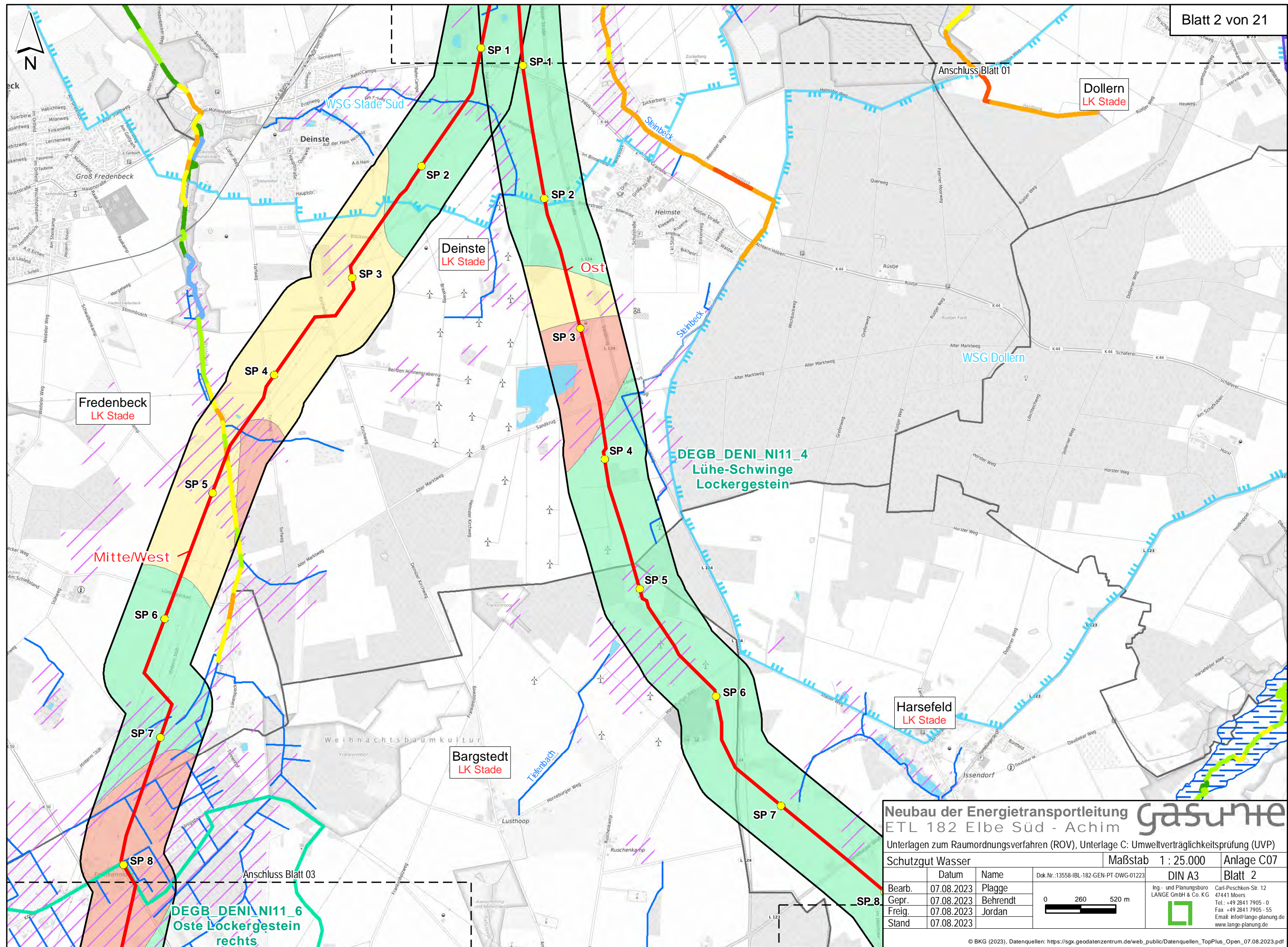

**Neubau der Energietransportleitung** **gasunite**  
 ETL 182 Elbe Süd - Achim  
 Unterlagen zum Raumordnungsverfahren (ROV), Unterlage C: Umweltverträglichkeitsprüfung (UVP)

Schutzgut Wasser		Maßstab 1 : 25.000		Anlage C07	
Bearb.	Datum	Name	Dok.Nr.:13558-IBL-182-GEN-PT-DWG-01223	DIN A3	Blatt 2
Gepr.	07.08.2023	Plagge			Ing.- und Planungsbüro LANGE GmbH & Co. KG Carl-Peschken-Str. 12 47441 Moers Tel.: +49 2841 7905 - 0 Fax: +49 2841 7905 - 55 Email: info@lange-planung.de www.lange-planung.de
Freig.	07.08.2023	Behrendt			
Stand	07.08.2023	Jordan			

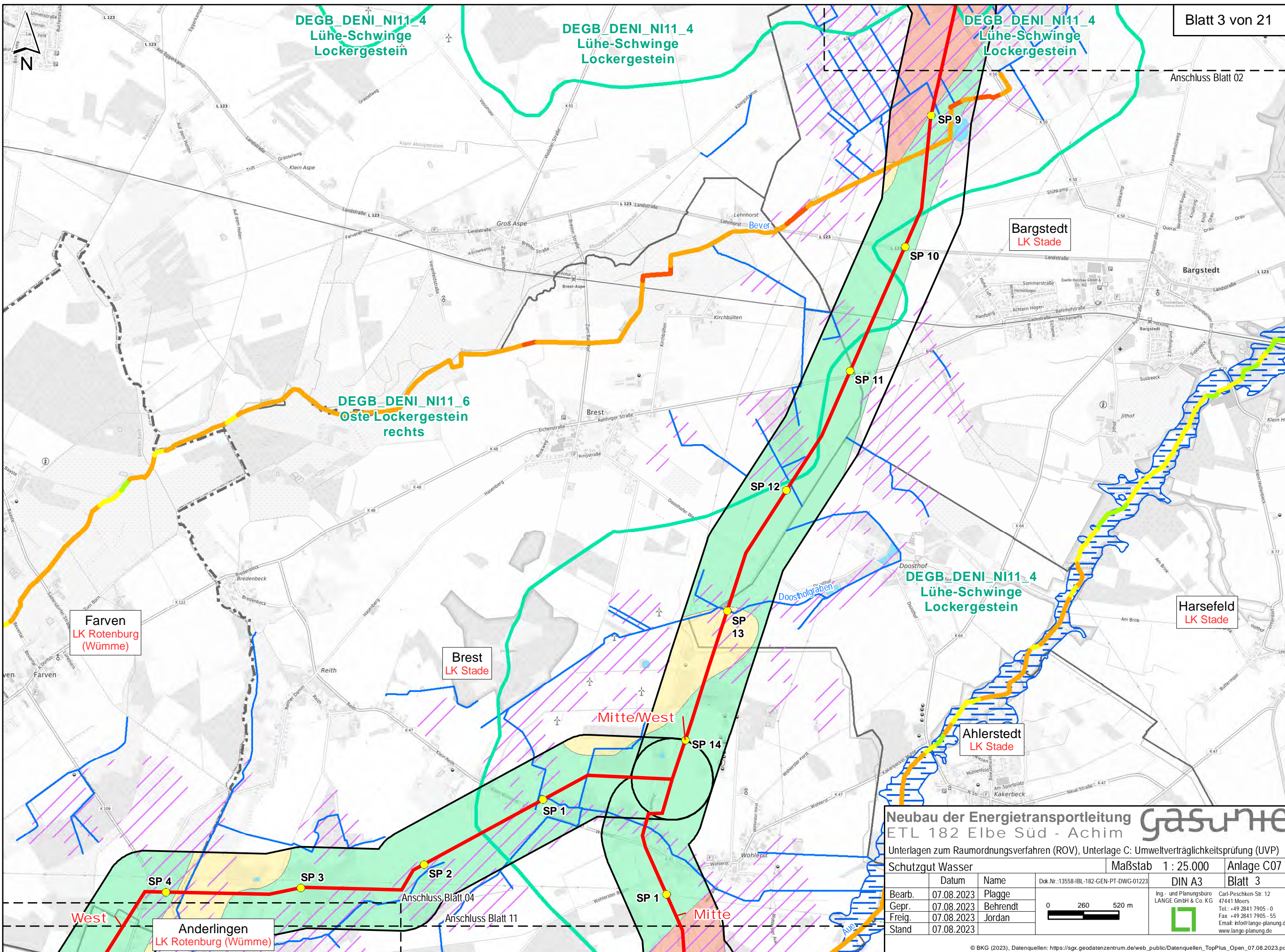

**Neubau der Energietransportleitung** **gasunite**  
 ETL 182 Elbe Süd - Achim

Unterlagen zum Raumordnungsverfahren (ROV), Unterlage C: Umweltverträglichkeitsprüfung (UVP)

Schutzgut Wasser		Maßstab 1 : 25.000		Anlage C07	
Bearb.	07.08.2023	Name	Dok.Nr.:13558-IBL-182-GEN-PT-DWG-01223	DIN A3	Blatt 3
Gepr.	07.08.2023	Plagge			Carl-Peschken-Str. 12 47441 Moers Tel.: +49 2841 7905 - 0 Fax: +49 2841 7905 - 55 Email: info@lange-planung.de www.lange-planung.de
Freig.	07.08.2023	Behrendt			
Stand	07.08.2023	Jordan			

Farven  
LK Rotenburg  
(Wümme)

Brest  
LK Stade

West

DEGB\_DENI\_N11\_6  
Oste Lockergestein  
rechts

Anderlingen  
LK Rotenburg  
(Wümme)

Ahlerstedt  
LK Stade



Selsingen  
LK Rotenburg  
(Wümme)

Heeslingen  
LK Rotenburg  
(Wümme)

Seedorf  
LK Rotenburg  
(Wümme)

### Neubau der Energietransportleitung **gasnet** ETL 182 Elbe Süd - Achim

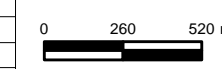
Unterlagen zum Raumordnungsverfahren (ROV), Unterlage C: Umweltverträglichkeitsprüfung (UVP)

Schutzgut Wasser		Maßstab 1 : 25.000		Anlage C07	
Bearb.	07.08.2023	Name	Dok.Nr.:13558-IBL-182-GEN-PT-DWG-01223	DIN A3	Blatt 4
Gepr.	07.08.2023	Behrendt			Carl-Peschken-Str. 12 47441 Moers Tel.: +49 2841 7905 - 0 Fax: +49 2841 7905 - 55 Email: info@lange-planung.de www.lange-planung.de
Freig.	07.08.2023	Jordan			
Stand	07.08.2023				

Änderungen  
LK Rotenburg  
(Wümme)

Heeslingen  
LK Rotenburg  
(Wümme)

Seedorf  
LK Rotenburg  
(Wümme)

Zeven  
LK Rotenburg  
(Wümme)

Rhade  
LK Rotenburg  
(Wümme)

Selsingen  
LK Rotenburg  
(Wümme)

Ostereistedt  
LK Rotenburg  
(Wümme)

# Neubau der Energietransportleitung **gasumte** ETL 182 Elbe Süd - Achim

Unterlagen zum Raumordnungsverfahren (ROV), Unterlage C: Umweltverträglichkeitsprüfung (UVP)

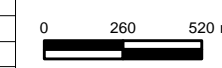
Schutzgut Wasser		Maßstab 1 : 25.000		Anlage C07	
Bearb.	Datum	Name	Dok.Nr.:13558-IBL-182-GEN-PT-DWG-01223	DIN A3	Blatt 5
Gepr.	07.08.2023	Plagge			Ing.- und Planungsbüro <b>LANGE</b> GmbH & Co. KG Carl-Peschken-Str. 12 47441 Moers Tel.: +49 2841 7905 - 0 Fax: +49 2841 7905 - 55 Email: info@lange-planung.de www.lange-planung.de
Freig.	07.08.2023	Behrendt			
Stand	07.08.2023	Jordan			

© BKG (2023), Datenquellen: [https://sgx.geodatenzentrum.de/web\\_public/Datenquellen\\_TopPlus\\_Open\\_07.08.2023.pdf](https://sgx.geodatenzentrum.de/web_public/Datenquellen_TopPlus_Open_07.08.2023.pdf)  
J:\Arcgis\Projekte\gaeth\ETL\_182\layout\ROV\TeilC\_UVU\ETL182\_ROV\_C\_UVU\_07\_SG\_Wasser.mxd

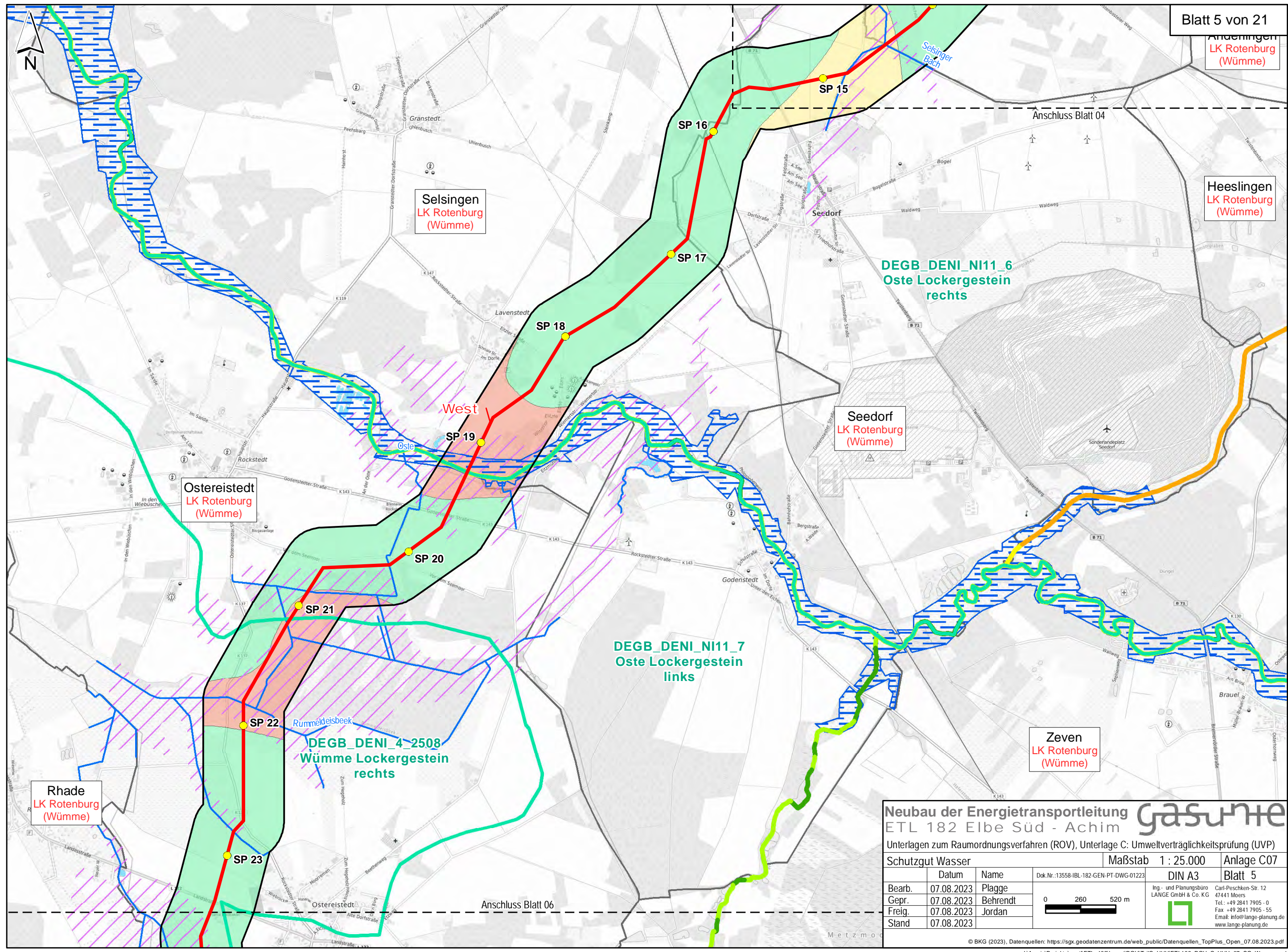

Anschluss Blatt 04

Anschluss Blatt 06

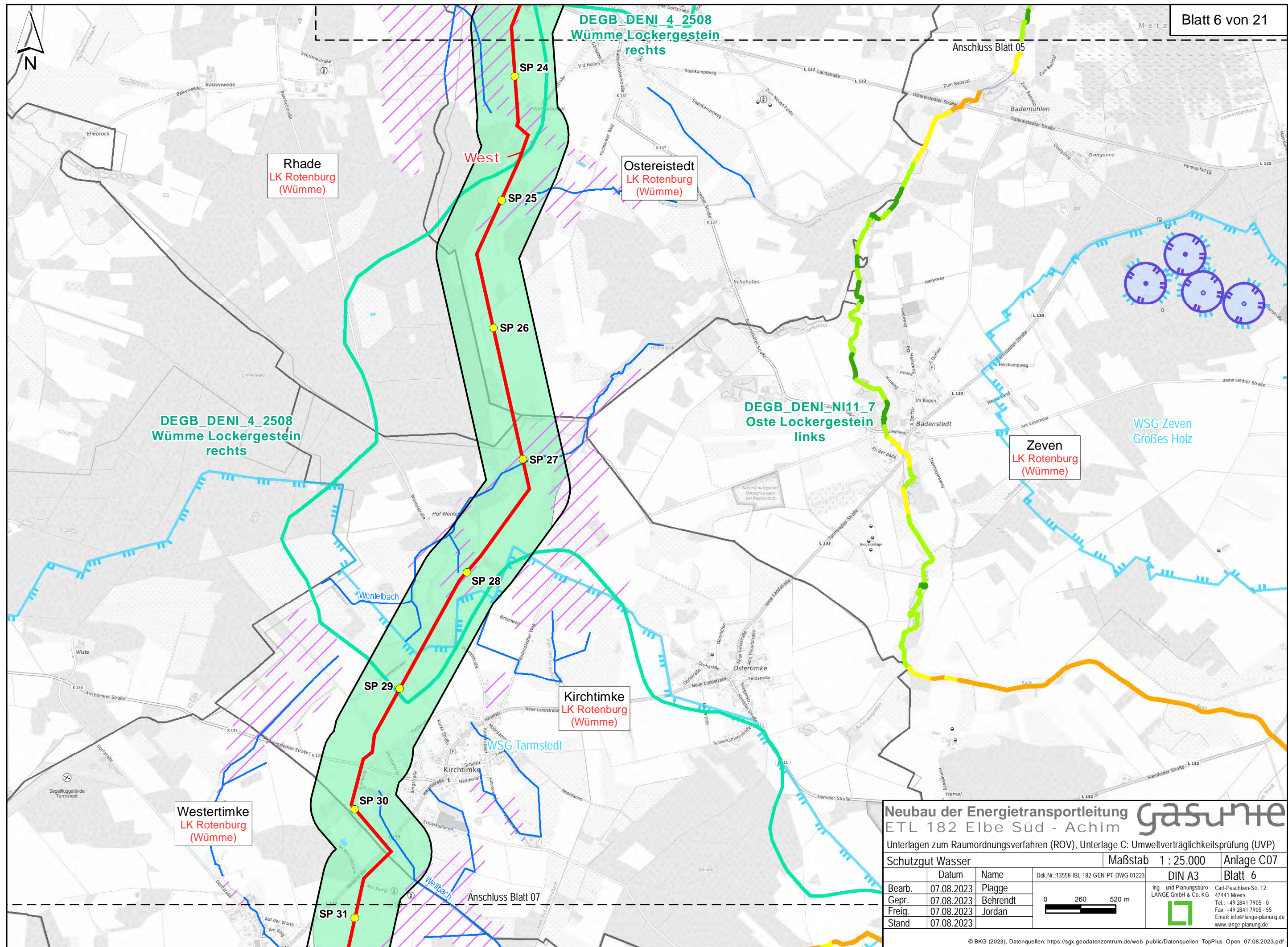

**Neubau der Energietransportleitung** **gasunne**  
 ETL 182 Elbe Süd - Achim  
 Unterlagen zum Raumordnungsverfahren (ROV), Unterlage C: Umweltverträglichkeitsprüfung (UVP)

Schutzgut Wasser		Maßstab 1 : 25.000	Anlage C07
Bearb.	07.08.2023	Plagge	DIN A3 Blatt 6
Gepr.	07.08.2023	Behrendt	
Freig.	07.08.2023	Jordan	
Stand	07.08.2023		

Dok.Nr.:13558-IBL-182-GEN-PT-DWG-01223  
 Ing.- und Planungsbüro LANGE GmbH & Co. KG  
 Carl-Peschken-Str. 12  
 47441 Moers  
 Tel.: +49 2841 7905 - 0  
 Fax +49 2841 7905 - 55  
 Email: info@lange-planung.de  
 www.lange-planung.de

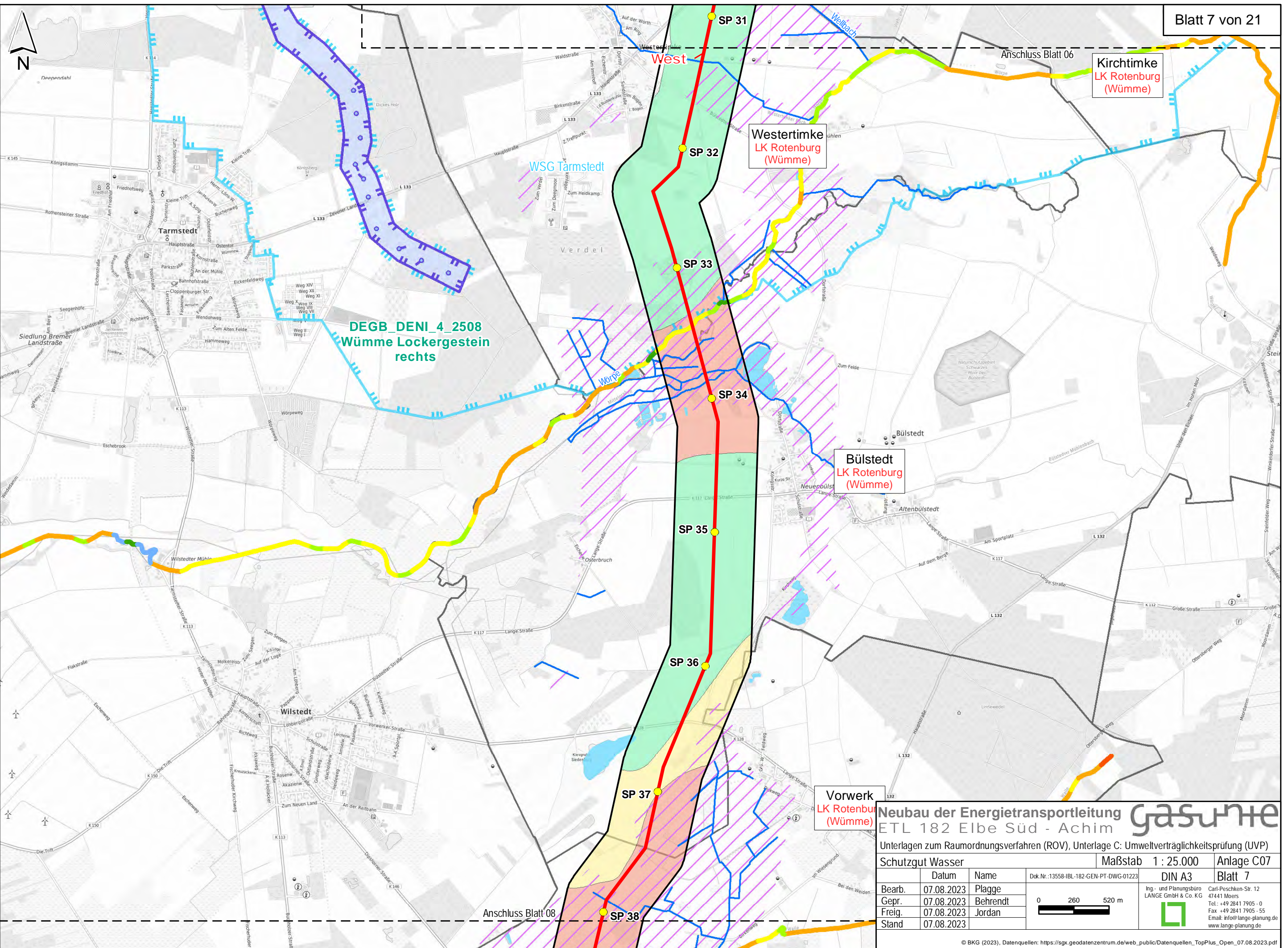

**Neubau der Energietransportleitung ETL 182 Elbe Süd - Achim**



Unterlagen zum Raumordnungsverfahren (ROV), Unterlage C: Umweltverträglichkeitsprüfung (UVP)

Schutzgut Wasser		Maßstab 1 : 25.000		Anlage C07	
Bearb.	07.08.2023	Name	Dok.Nr.:13558-IBL-182-GEN-PT-DWG-01223	DIN A3	Blatt 7
Gepr.	07.08.2023	Behrendt			Carl-Peschken-Str. 12 47441 Moers Tel.: +49 2841 7905 - 0 Fax: +49 2841 7905 - 55 Email: info@lange-planung.de www.lange-planung.de
Freig.	07.08.2023	Jordan			
Stand	07.08.2023				

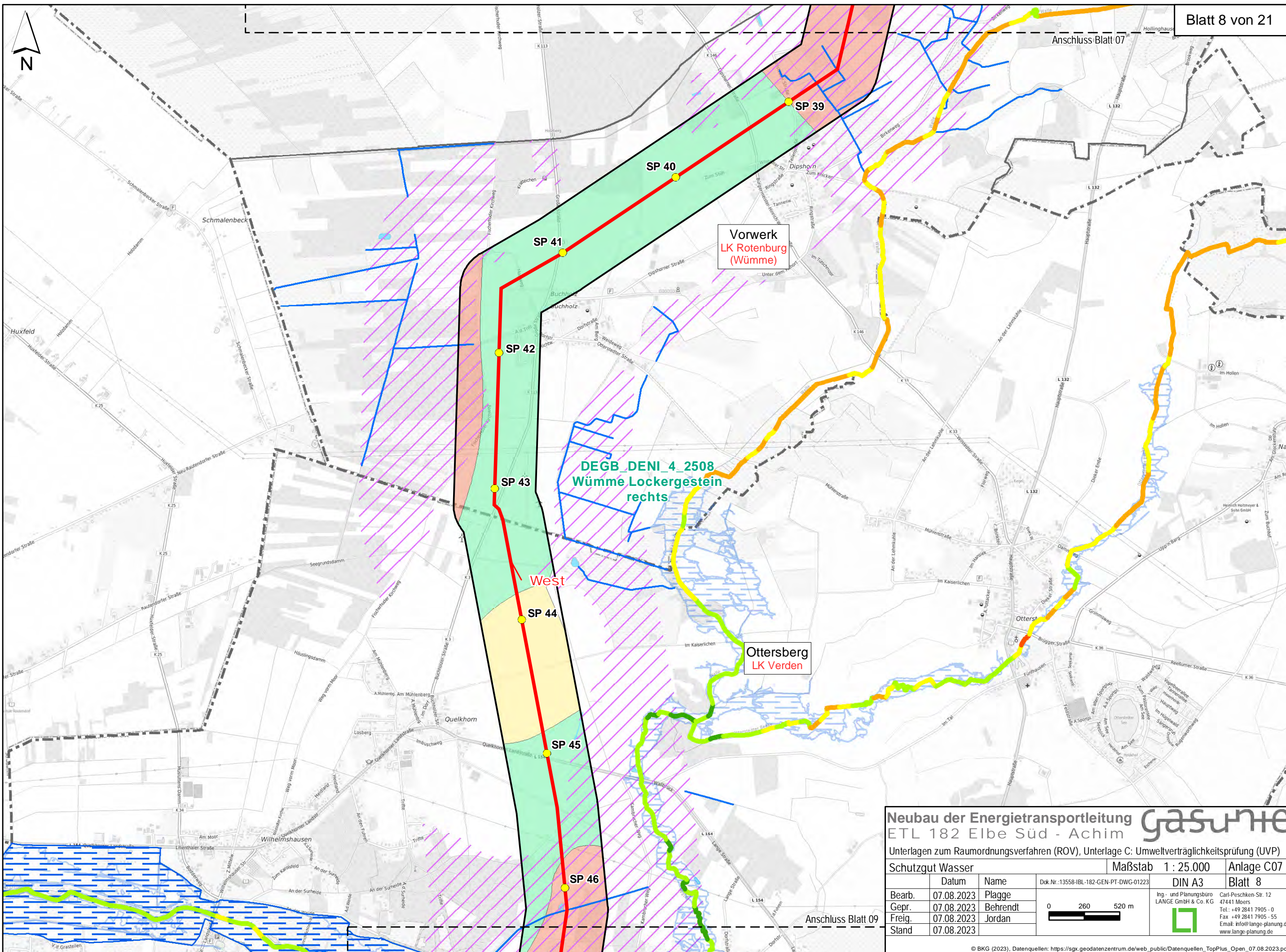

**Neubau der Energietransportleitung** **gasumte**  
 ETL 182 Elbe Süd - Achim

Unterlagen zum Raumordnungsverfahren (ROV), Unterlage C: Umweltverträglichkeitsprüfung (UVP)

Schutzgut Wasser		Maßstab 1 : 25.000		Anlage C07	
Bearb.	Datum	Name	Dok.Nr.:13558-IBL-182-GEN-PT-DWG-01223	DIN A3	Blatt 8
Gepr.	07.08.2023	Plagge		Ing.- und Planungsbüro LANGE GmbH & Co. KG Carl-Peschken-Str. 12 47441 Moers Tel.: +49 2841 7905 - 10 Fax: +49 2841 7905 - 55 Email: info@lange-planung.de www.lange-planung.de	
Freig.	07.08.2023	Behrendt			
Stand	07.08.2023	Jordan			

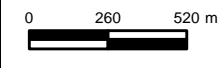



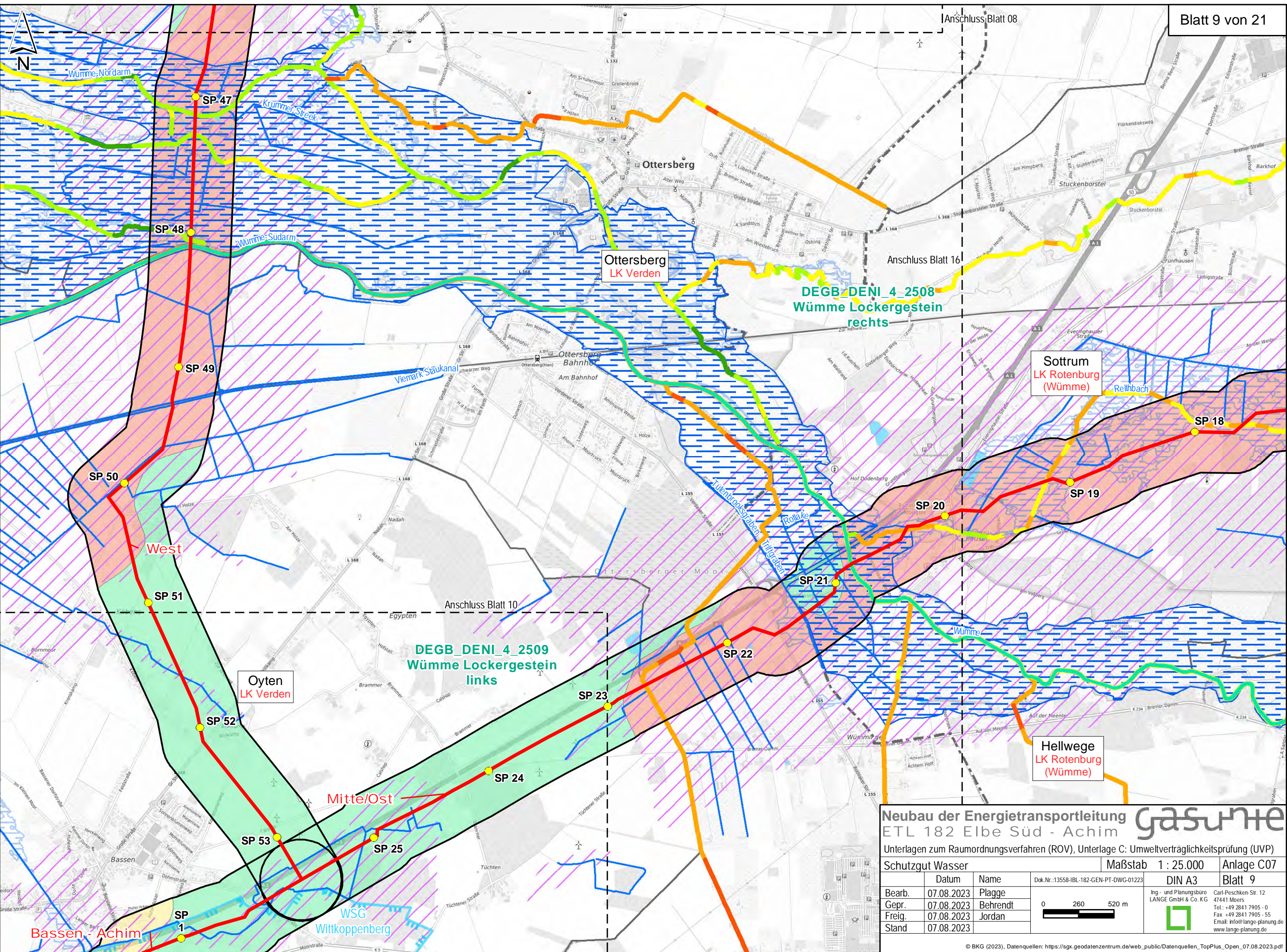

**Neubau der Energietransportleitung ETL 182 Elbe Süd - Achim**



Unterlagen zum Raumordnungsverfahren (ROV), Unterlage C: Umweltverträglichkeitsprüfung (UVP)

Schutzgut Wasser		Maßstab 1 : 25.000		Anlage C07	
Bearb.	07.08.2023	Name	Dok.Nr.:13558-IBL-182-GEN-PT-DWG-01223	DIN A3	Blatt 9
Gepr.	07.08.2023	Behrendt			
Freig.	07.08.2023	Jordan			
Stand	07.08.2023				

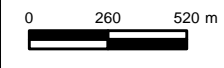

Ing.- und Planungsbüro  
**LANGE GmbH & Co. KG**  
 Carl-Peschken-Str. 12  
 47441 Moers  
 Tel.: +49 2841 7905 - 0  
 Fax: +49 2841 7905 - 55  
 Email: info@lange-planung.de  
 www.lange-planung.de

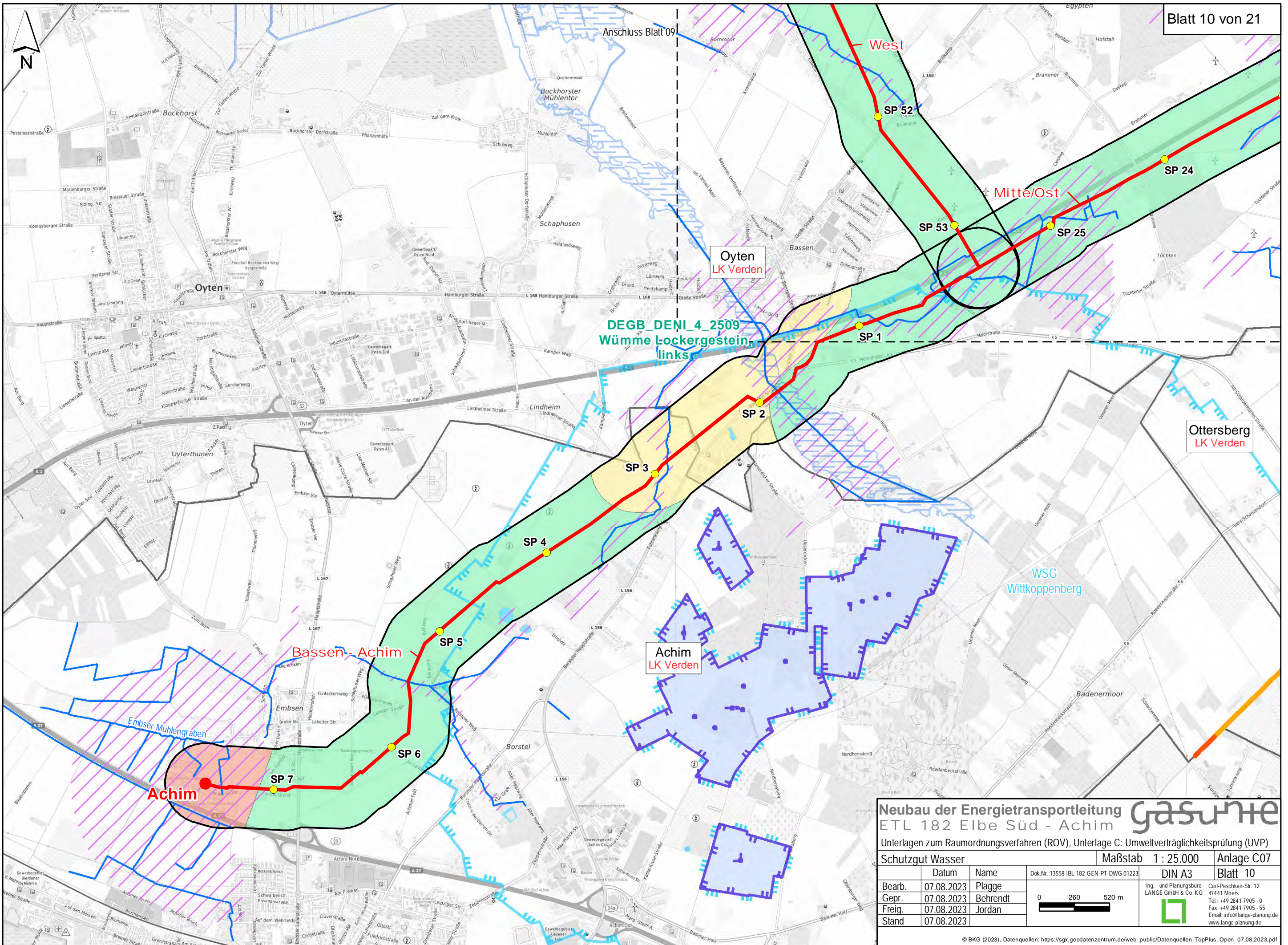

**Neubau der Energietransportleitung ETL 182 Elbe Süd - Achim** **gasnet**

Unterlagen zum Raumordnungsverfahren (ROV), Unterlage C: Umweltverträglichkeitsprüfung (UVP)

Schutzgut Wasser		Maßstab 1 : 25.000		Anlage C07	
Bearb.	07.08.2023	Plagge	Dok.Nr.:13558-IBL-182-GEN-PT-DWG-01223	DIN A3	Blatt 10
Gepr.	07.08.2023	Behrendt		Ing.- und Planungsbüro <b>LANGE GmbH &amp; Co. KG</b> Carl-Peschken-Str. 12 47441 Moers Tel.: +49 2841 7905 - 0 Fax: +49 2841 7905 - 55 Email: info@lange-planung.de www.lange-planung.de	
Stand	07.08.2023	Jordan			

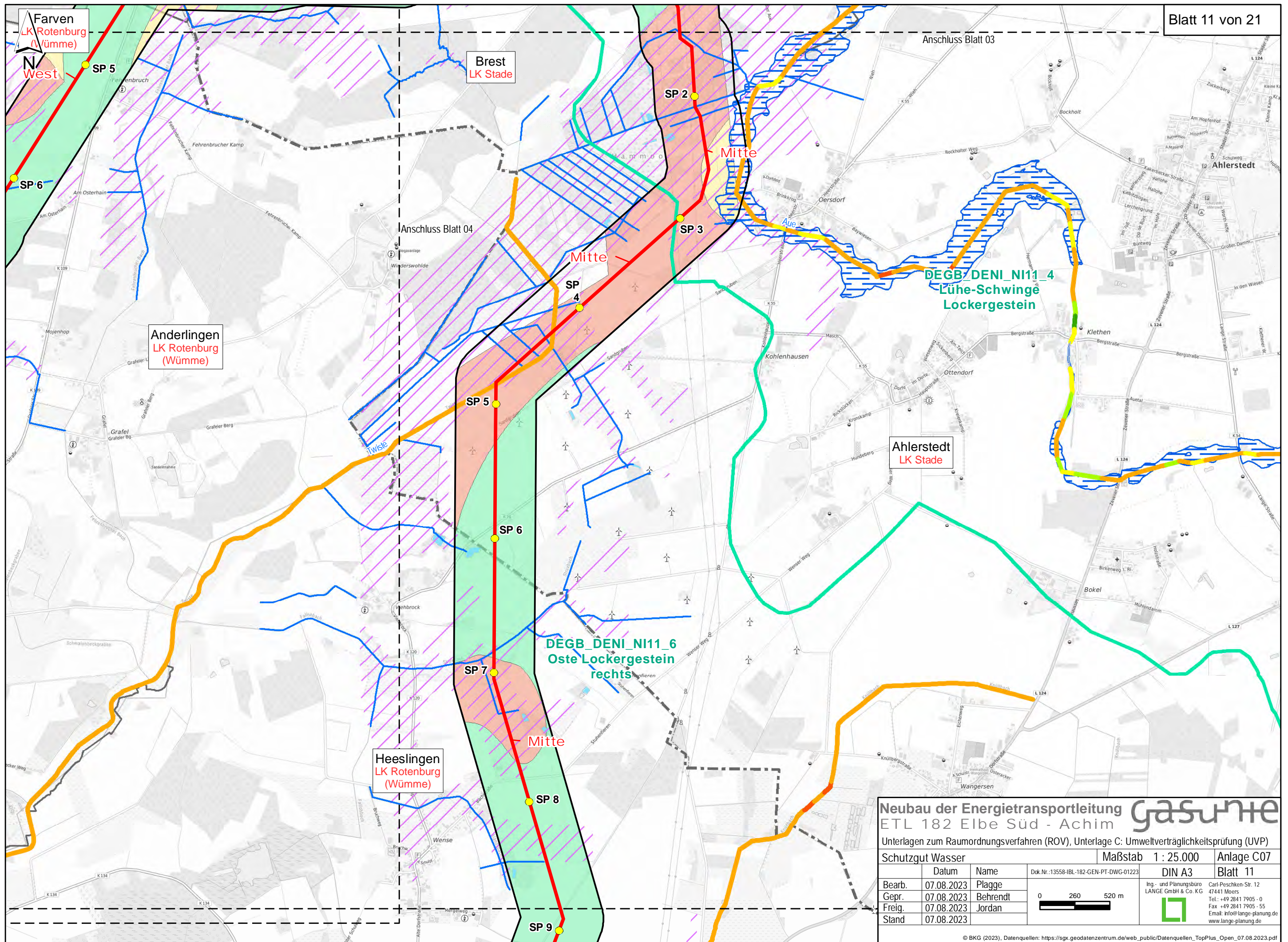

**Neubau der Energietransportleitung **gasumte****  
 ETL 182 Elbe Süd - Achim  
 Unterlagen zum Raumordnungsverfahren (ROV), Unterlage C: Umweltverträglichkeitsprüfung (UVP)

Schutzgut Wasser		Maßstab 1 : 25.000	Anlage C07
Bearb.	07.08.2023	Plagge	DIN A3 Blatt 11
Gepr.	07.08.2023	Behrendt	
Freig.	07.08.2023	Jordan	
Stand	07.08.2023		

Dok.Nr.:13558-IBL-182-GEN-PT-DWG-01223  
 Ing.- und Planungsbüro LANGE GmbH & Co. KG  
 Carl-Peschken-Str. 12, 47441 Moers  
 Tel.: +49 2841 7905 - 0, Fax: +49 2841 7905 - 55  
 Email: info@lange-planung.de, www.lange-planung.de

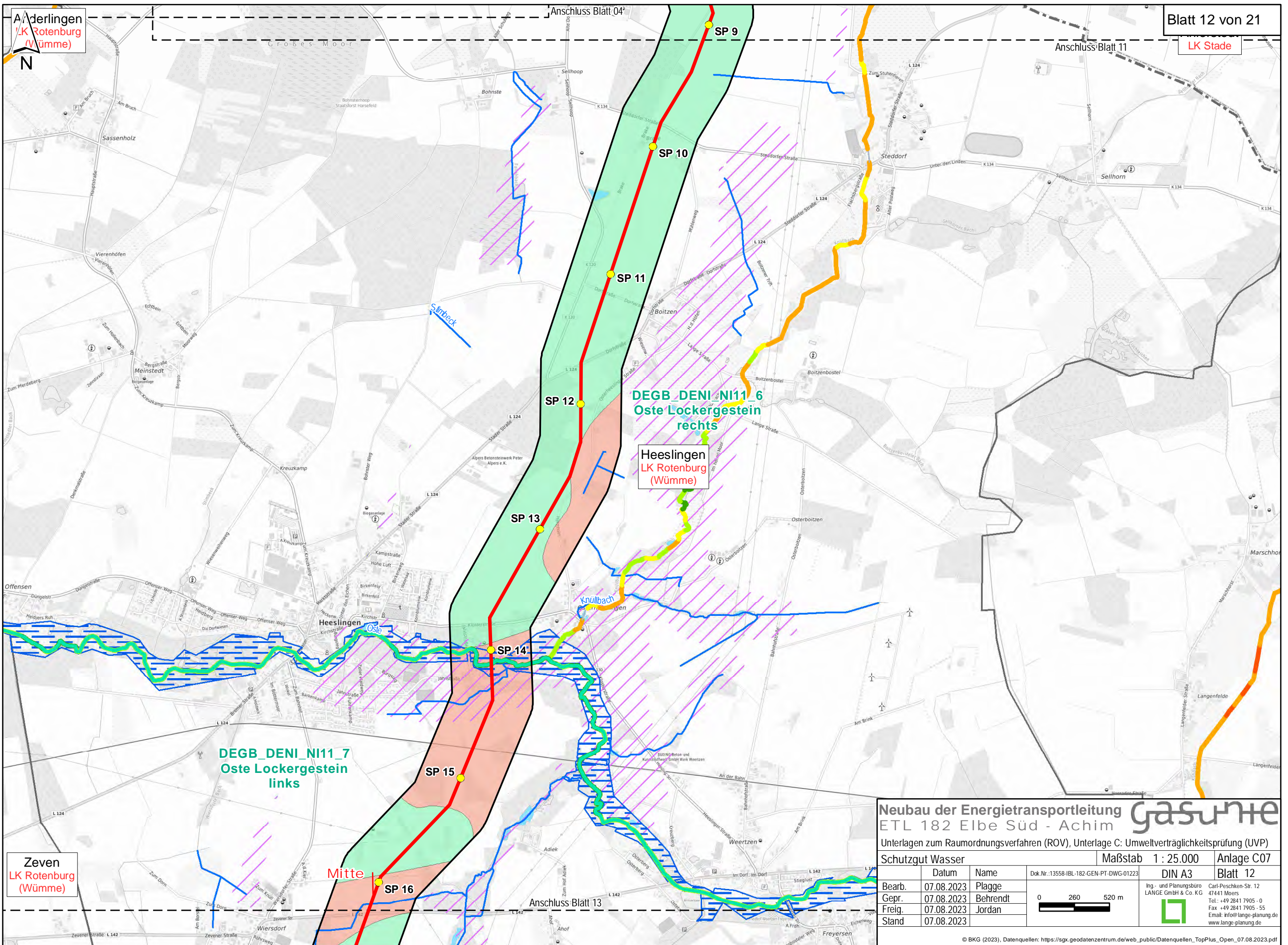

**Neubau der Energietransportleitung** **gasumte**  
**ETL 182 Elbe Süd - Achim**  
 Unterlagen zum Raumordnungsverfahren (ROV), Unterlage C: Umweltverträglichkeitsprüfung (UVP)

Schutzgut Wasser		Maßstab 1 : 25.000	Anlage C07
Bearb.	07.08.2023	Plagge	DIN A3 Blatt 12
Gepr.	07.08.2023	Behrendt	
Freig.	07.08.2023	Jordan	
Stand	07.08.2023		

Dok.Nr.:13558-IBL-182-GEN-PT-DWG-01223  
 Ing.- und Planungsbüro LANGE GmbH & Co. KG  
 Carl-Peschken-Str. 12  
 47441 Moers  
 Tel.: +49 2841 7905 - 0  
 Fax: +49 2841 7905 - 55  
 Email: info@lange-planung.de  
 www.lange-planung.de

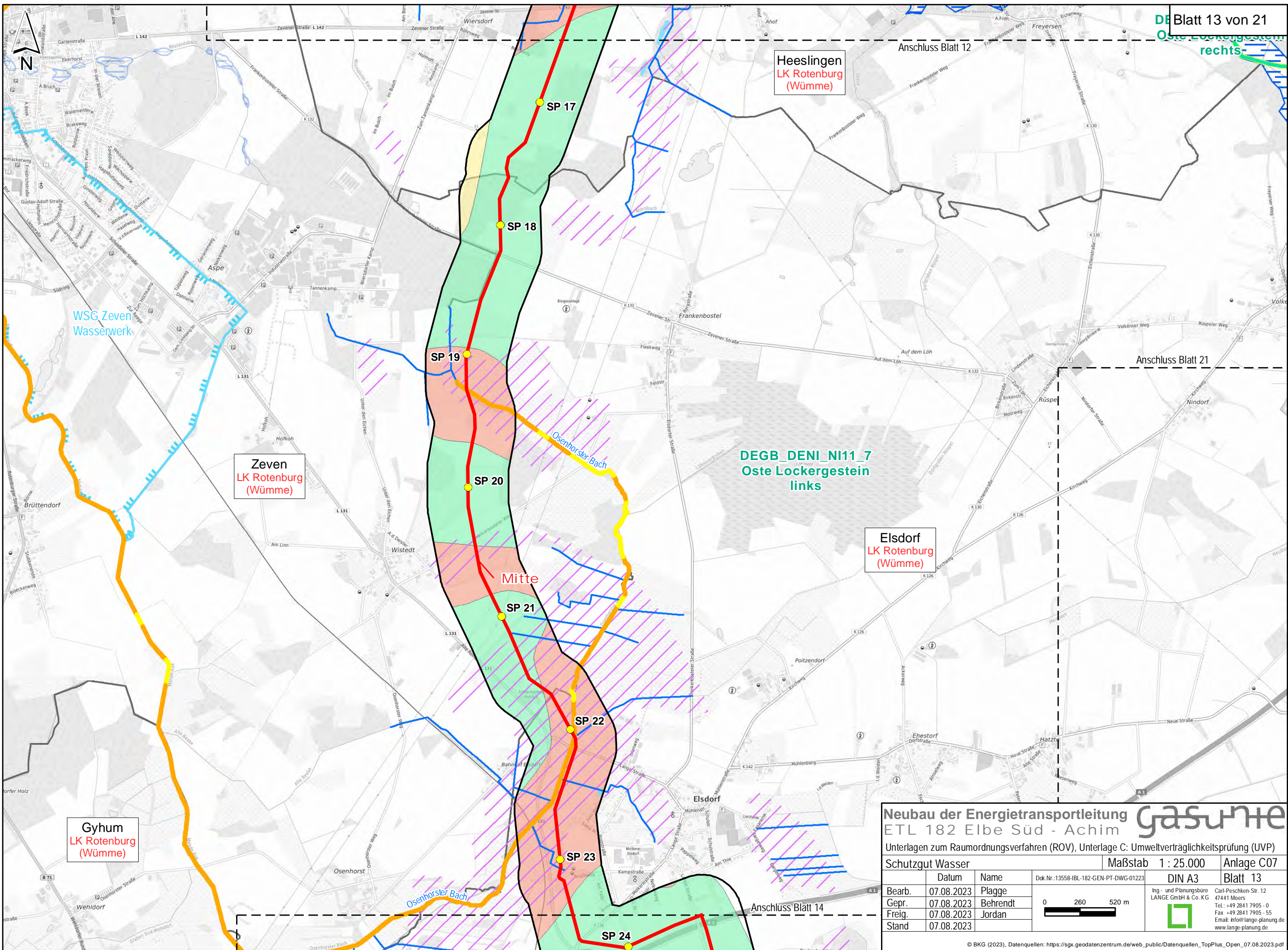

Heeslingen  
LK Rotenburg  
(Wümmen)

Zeven  
LK Rotenburg  
(Wümmen)

Elsdorf  
LK Rotenburg  
(Wümmen)

Gyhum  
LK Rotenburg  
(Wümmen)

DEGB\_DENI\_N11\_7  
Oste Lockergestein  
links

### Neubau der Energietransportleitung **gasunite** ETL 182 Elbe Süd - Achim

Unterlagen zum Raumordnungsverfahren (ROV), Unterlage C: Umweltverträglichkeitsprüfung (UVP)

Schutzgut Wasser		Maßstab 1 : 25.000		Anlage C07	
Bearb.	07.08.2023	Name	Dok.Nr.:13558-IBL-182-GEN-PT-DWG-01223	DIN A3	Blatt 13
Gepr.	07.08.2023	Plagge			Carl-Peschken-Str. 12 47441 Moers Tel.: +49 2841 7905 - 0 Fax: +49 2841 7905 - 55 Email: info@lange-planung.de www.lange-planung.de
Freig.	07.08.2023	Behrendt			
Stand	07.08.2023	Jordan			

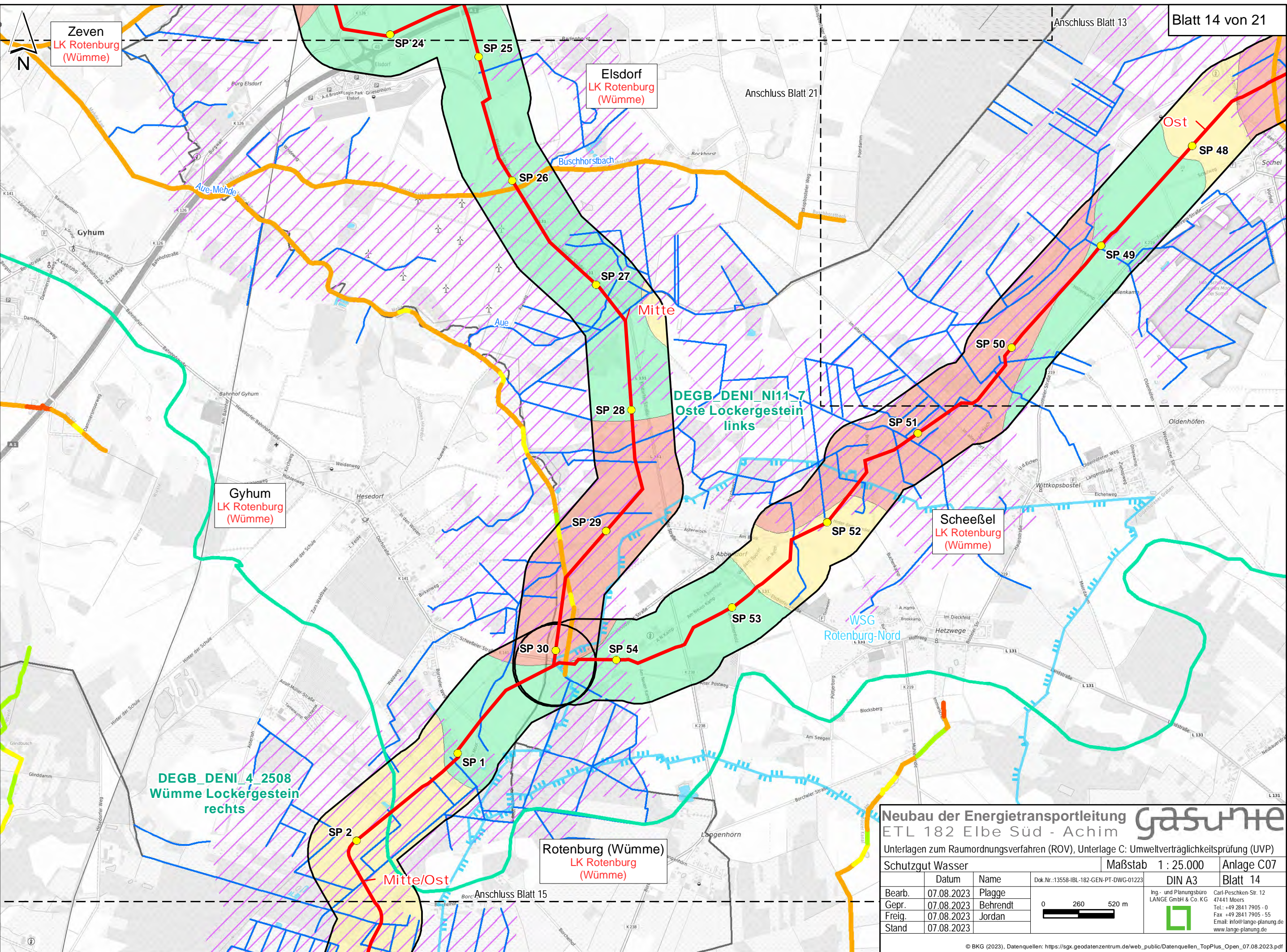

**Neubau der Energietransportleitung ETL 182 Elbe Süd - Achim** **gasum**

Unterlagen zum Raumordnungsverfahren (ROV), Unterlage C: Umweltverträglichkeitsprüfung (UVP)

Schutzgut Wasser		Maßstab 1 : 25.000		Anlage C07	
Bearb.	07.08.2023	Name	Dok.Nr.:13558-IBL-182-GEN-PT-DWG-01223	DIN A3	Blatt 14
Gepr.	07.08.2023	Behrendt		Ing.- und Planungsbüro LANGE GmbH & Co. KG Carl-Peschken-Str. 12 47441 Moers Tel.: +49 2841 7905 - 0 Fax: +49 2841 7905 - 55 Email: info@lange-planung.de www.lange-planung.de	
Freig.	07.08.2023	Jordan			
Stand	07.08.2023				

© BKG (2023), Datenquellen: [https://sgx.geodatenzentrum.de/web\\_public/Datenquellen\\_TopPlus\\_Open\\_07.08.2023.pdf](https://sgx.geodatenzentrum.de/web_public/Datenquellen_TopPlus_Open_07.08.2023.pdf)  
 J:\Arcgis\Projekte\gaeth\ETL\_182\layout\ROV\TeiC\_UVU\ETL182\_ROV\_C\_UVU\_07\_SG\_Wasser.mxd

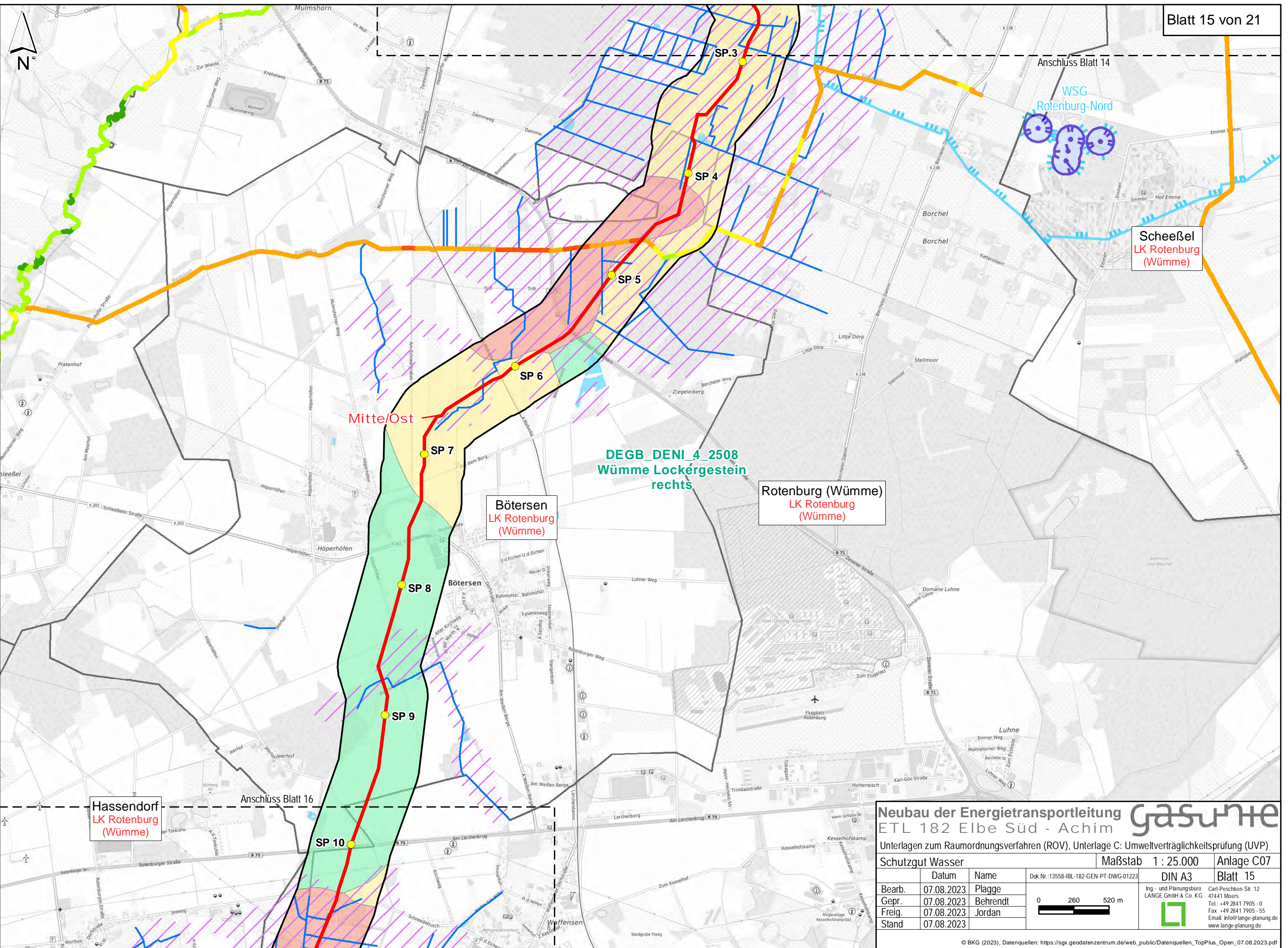

Hassendorf  
LK Rotenburg  
(Wümme)

Anschluss Blatt 16

Mitte/Ost

Böttersen  
LK Rotenburg  
(Wümme)

DEGB\_DENI\_4\_2508  
Wümme Lockergestein  
rechts

Rotenburg (Wümme)  
LK Rotenburg  
(Wümme)

Scheeßel  
LK Rotenburg  
(Wümme)

WSG  
Rotenburg-Nord

### Neubau der Energietransportleitung **gasumte** ETL 182 Elbe Süd - Achim

Unterlagen zum Raumordnungsverfahren (ROV), Unterlage C: Umweltverträglichkeitsprüfung (UVP)

Schutzgut Wasser		Maßstab 1 : 25.000		Anlage C07	
Bearb.	07.08.2023	Name	Dok.Nr.:13558-IBL-182-GEN-PT-DWG-01223	DIN A3	Blatt 15
Gepr.	07.08.2023	Behrendt			Carl-Peschken-Str. 12 47441 Moers Tel.: +49 2841 7905 - 0 Fax: +49 2841 7905 - 55 Email: info@lange-planung.de www.lange-planung.de
Freig.	07.08.2023	Jordan			
Stand	07.08.2023				

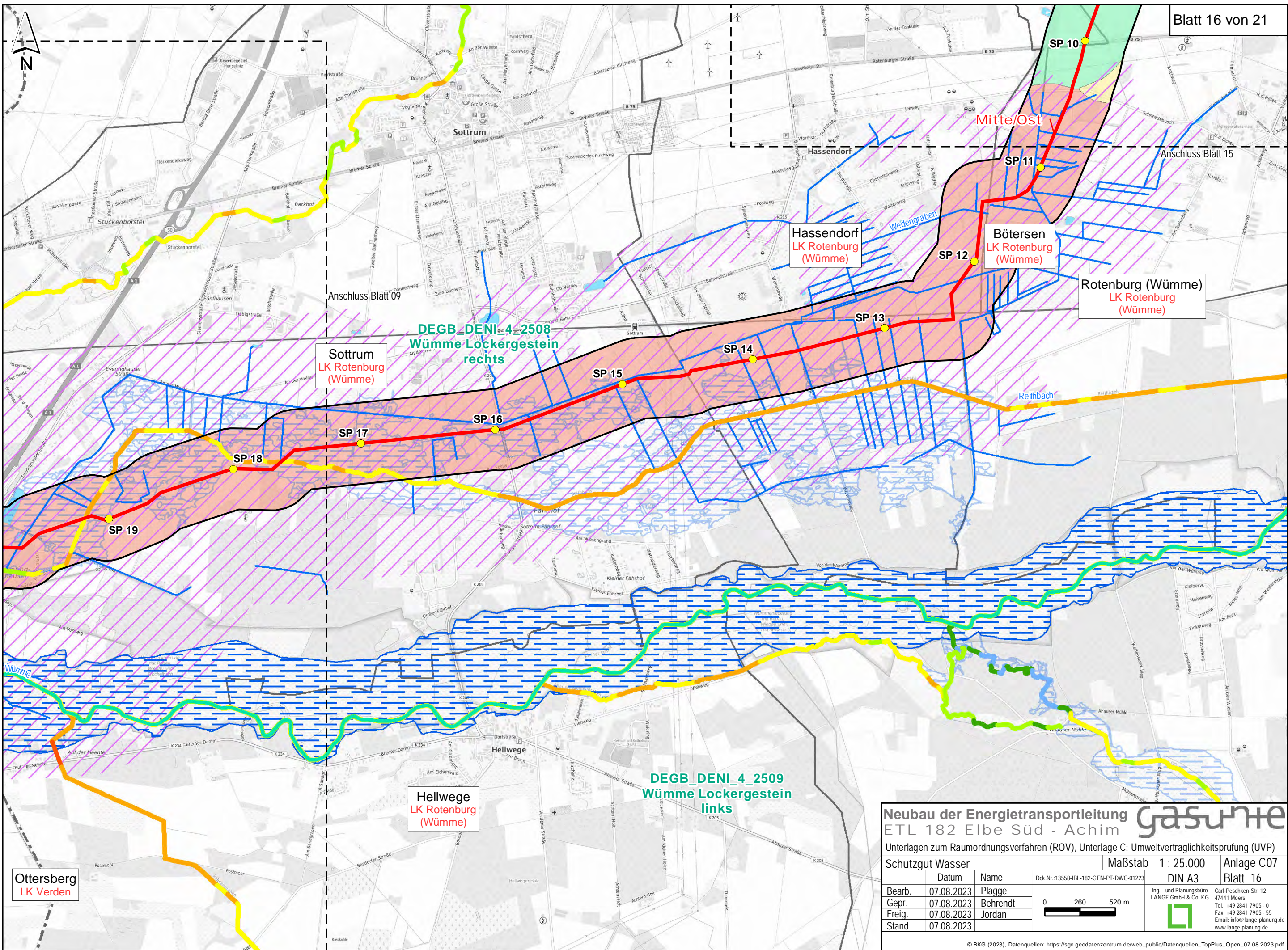

**Neubau der Energietransportleitung ETL 182 Elbe Süd - Achim**



Unterlagen zum Raumordnungsverfahren (ROV), Unterlage C: Umweltverträglichkeitsprüfung (UVP)

Schutzgut Wasser		Maßstab 1 : 25.000		Anlage C07	
Bearb.	07.08.2023	Name	Dok.Nr.:13558-IBL-182-GEN-PT-DWG-01223	DIN A3	Blatt 16
Gepr.	07.08.2023	Behrendt		Ing.- und Planungsbüro LANGE GmbH & Co. KG Carl-Peschken-Str. 12 47441 Moers Tel.: +49 2841 7905 - 0 Fax: +49 2841 7905 - 55 Email: info@lange-planung.de www.lange-planung.de	
Freig.	07.08.2023	Jordan			
Stand	07.08.2023				



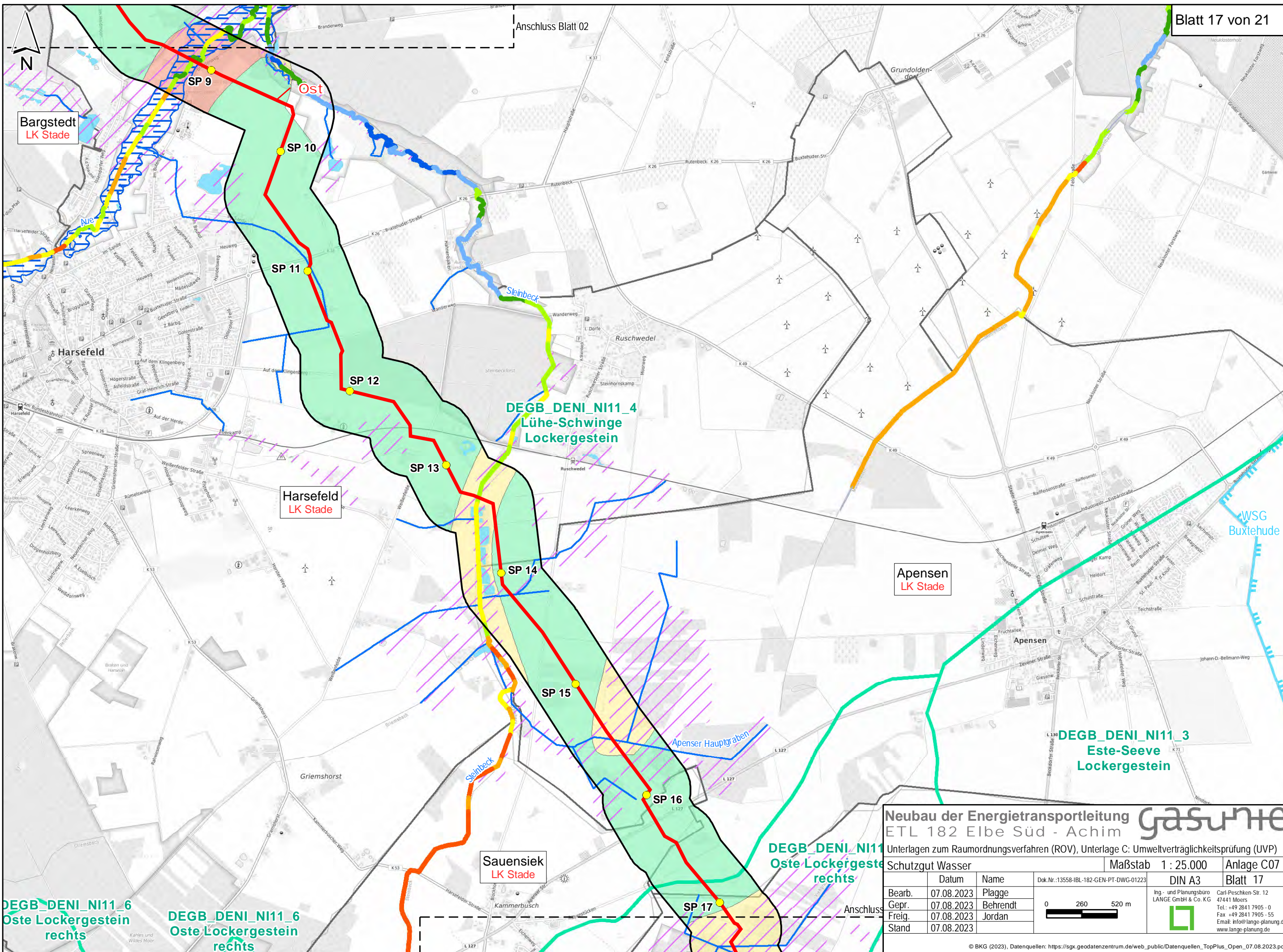

**Neubau der Energietransportleitung ETL 182 Elbe Süd - Achim**



Unterlagen zum Raumordnungsverfahren (ROV), Unterlage C: Umweltverträglichkeitsprüfung (UVP)

Schutzgut Wasser		Maßstab 1 : 25.000		Anlage C07	
Bearb.	07.08.2023	Plagge	Dok.Nr.:13558-IBL-182-GEN-PT-DWG-01223	DIN A3	Blatt 17
Gepr.	07.08.2023	Behrendt		Ing- und Planungsbüro LANGE GmbH & Co. KG Carl-Peschken-Str. 12 47441 Moers Tel.: +49 2841 7905 - 0 Fax: +49 2841 7905 - 55 Email: info@lange-planung.de www.lange-planung.de	
Freig.	07.08.2023	Jordan			
Stand	07.08.2023				

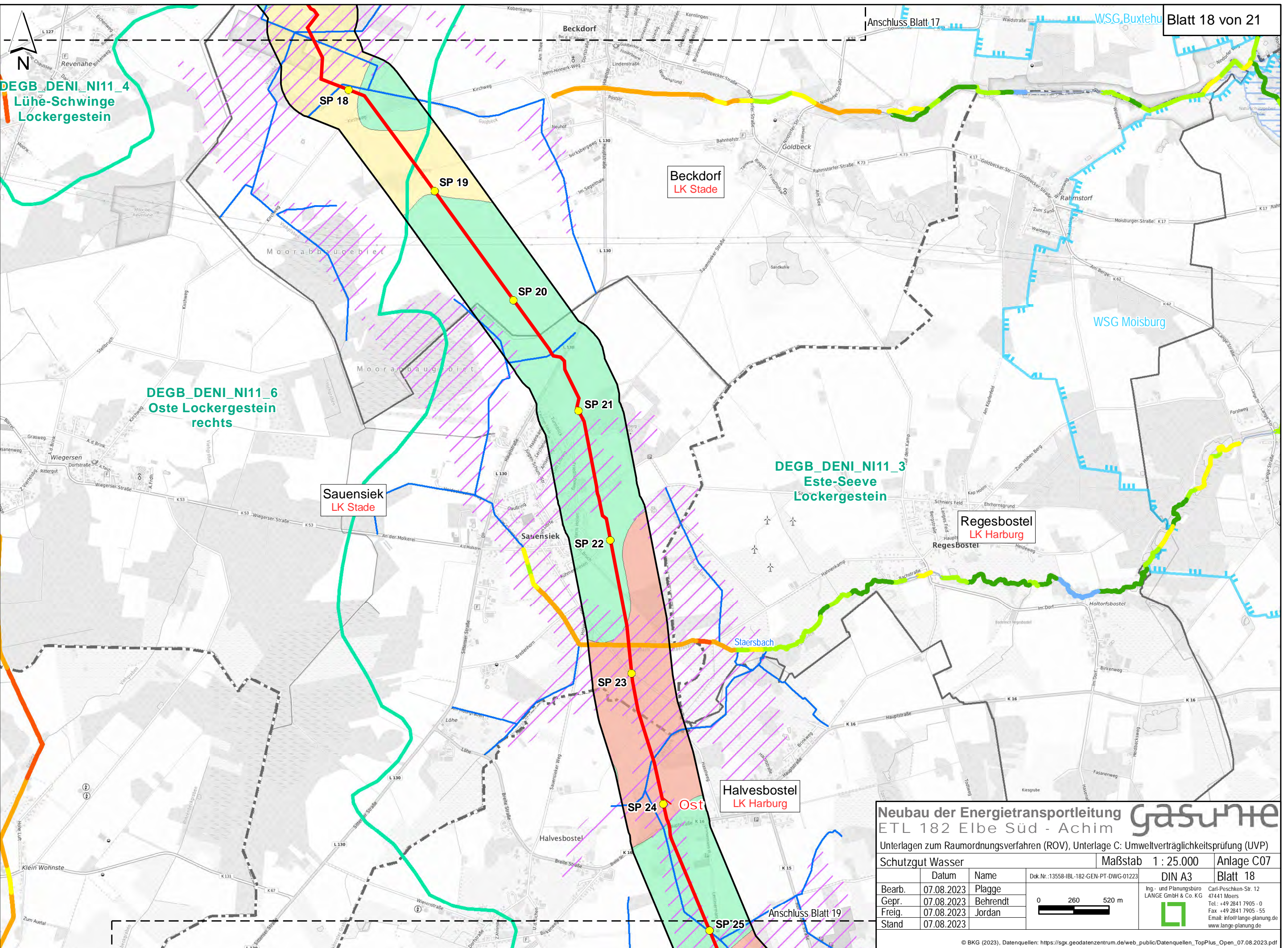

**Neubau der Energietransportleitung** **gasnet**  
 ETL 182 Elbe Süd - Achim

Unterlagen zum Raumordnungsverfahren (ROV), Unterlage C: Umweltverträglichkeitsprüfung (UVP)

Schutzgut Wasser		Maßstab 1 : 25.000		Anlage C07	
Bearb.	07.08.2023	Name	Dok.Nr.:13558-IBL-182-GEN-PT-DWG-01223	DIN A3	Blatt 18
Gepr.	07.08.2023	Plagge			Carl-Peschken-Str. 12 47441 Moers Tel.: +49 2841 7905 - 0 Fax: +49 2841 7905 - 55 Email: info@lange-planung.de www.lange-planung.de
Freig.	07.08.2023	Behrendt			
Stand	07.08.2023	Jordan			

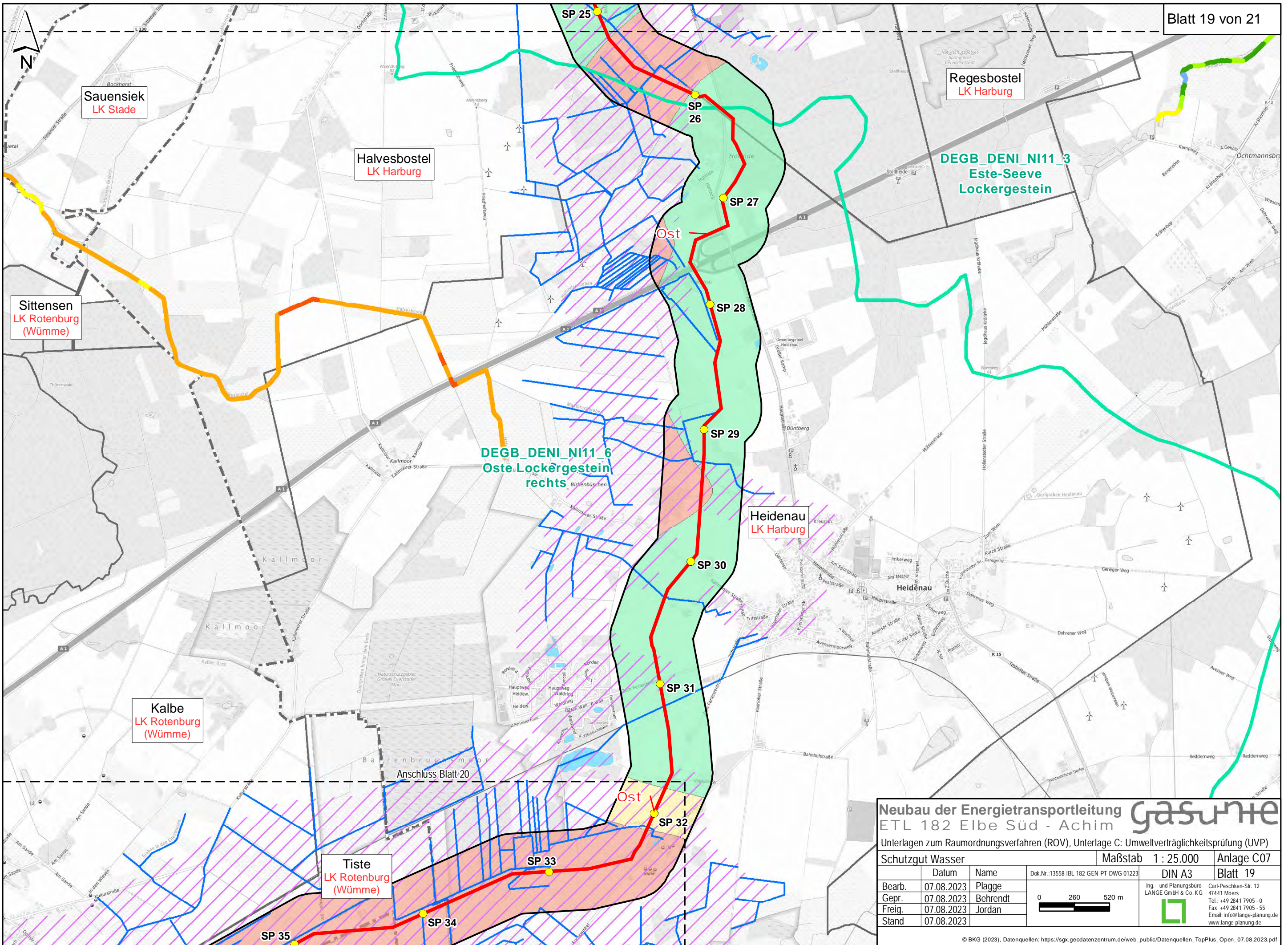

**Neubau der Energietransportleitung** **gasnet**  
 ETL 182 Elbe Süd - Achim

Unterlagen zum Raumordnungsverfahren (ROV), Unterlage C: Umweltverträglichkeitsprüfung (UVP)

Schutzgut Wasser		Maßstab 1 : 25.000		Anlage C07	
Bearb.	07.08.2023	Name	Dok.Nr.:13558-IBL-182-GEN-PT-DWG-01223	DIN A3	Blatt 19
Gepr.	07.08.2023	Plagge			Carl-Peschken-Str. 12 47441 Moers Tel.: +49 2841 7905 - 0 Fax: +49 2841 7905 - 55 Email: info@lange-planung.de www.lange-planung.de
Freig.	07.08.2023	Behrendt			
Stand	07.08.2023	Jordan			

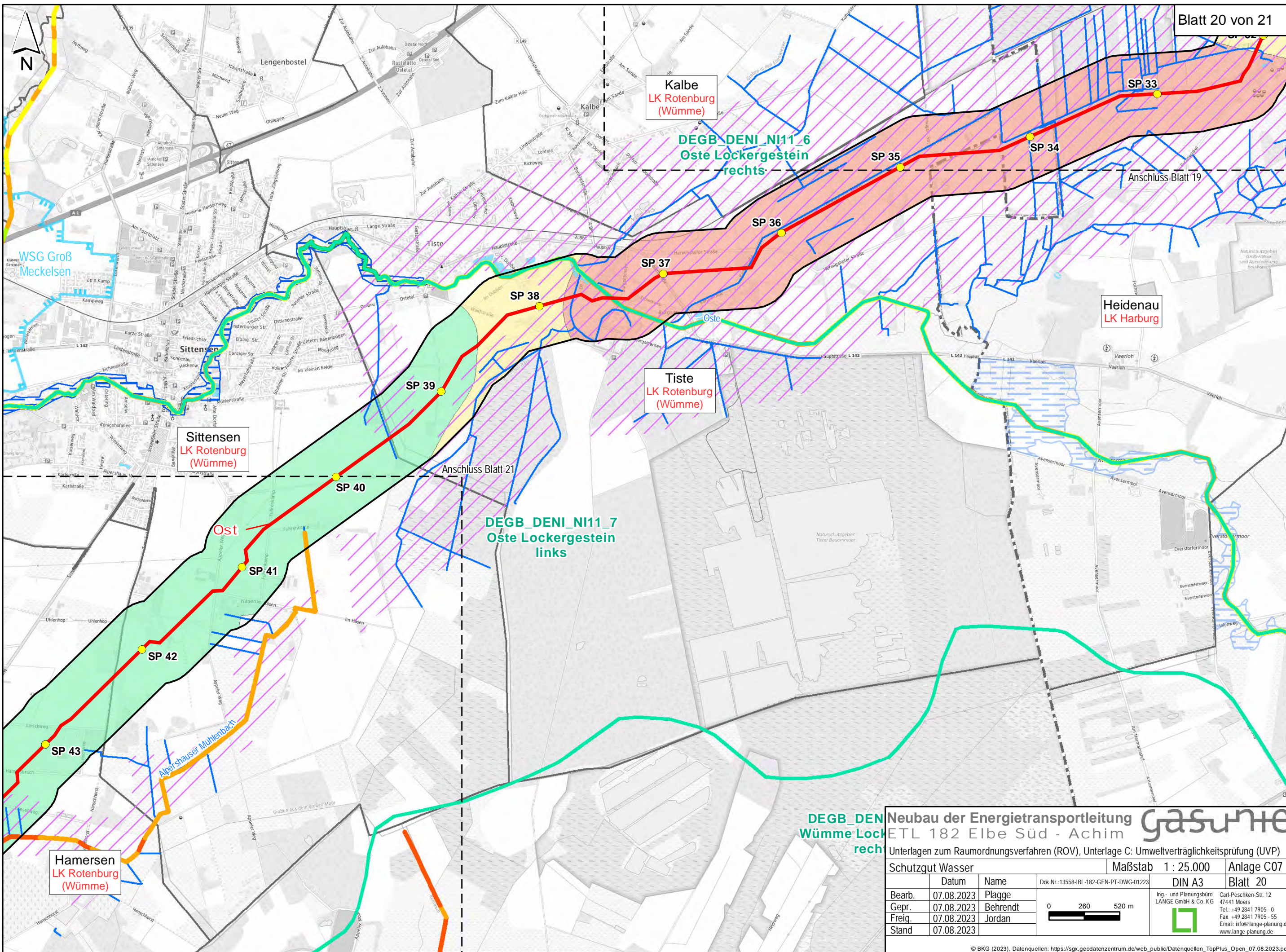

**Neubau der Energietransportleitung ETL 182 Elbe Süd - Achim**



Unterlagen zum Raumordnungsverfahren (ROV), Unterlage C: Umweltverträglichkeitsprüfung (UVP)

Schutzgut Wasser		Maßstab 1 : 25.000		Anlage C07	
Bearb.	07.08.2023	Name	Dok.Nr.:13558-IBL-182-GEN-PT-DWG-01223	DIN A3	Blatt 20
Gepr.	07.08.2023	Behrendt			Carl-Peschken-Str. 12 47441 Moers Tel.: +49 2841 7905 - 0 Fax: +49 2841 7905 - 55 Email: info@lange-planung.de www.lange-planung.de
Freig.	07.08.2023	Jordan			
Stand	07.08.2023				

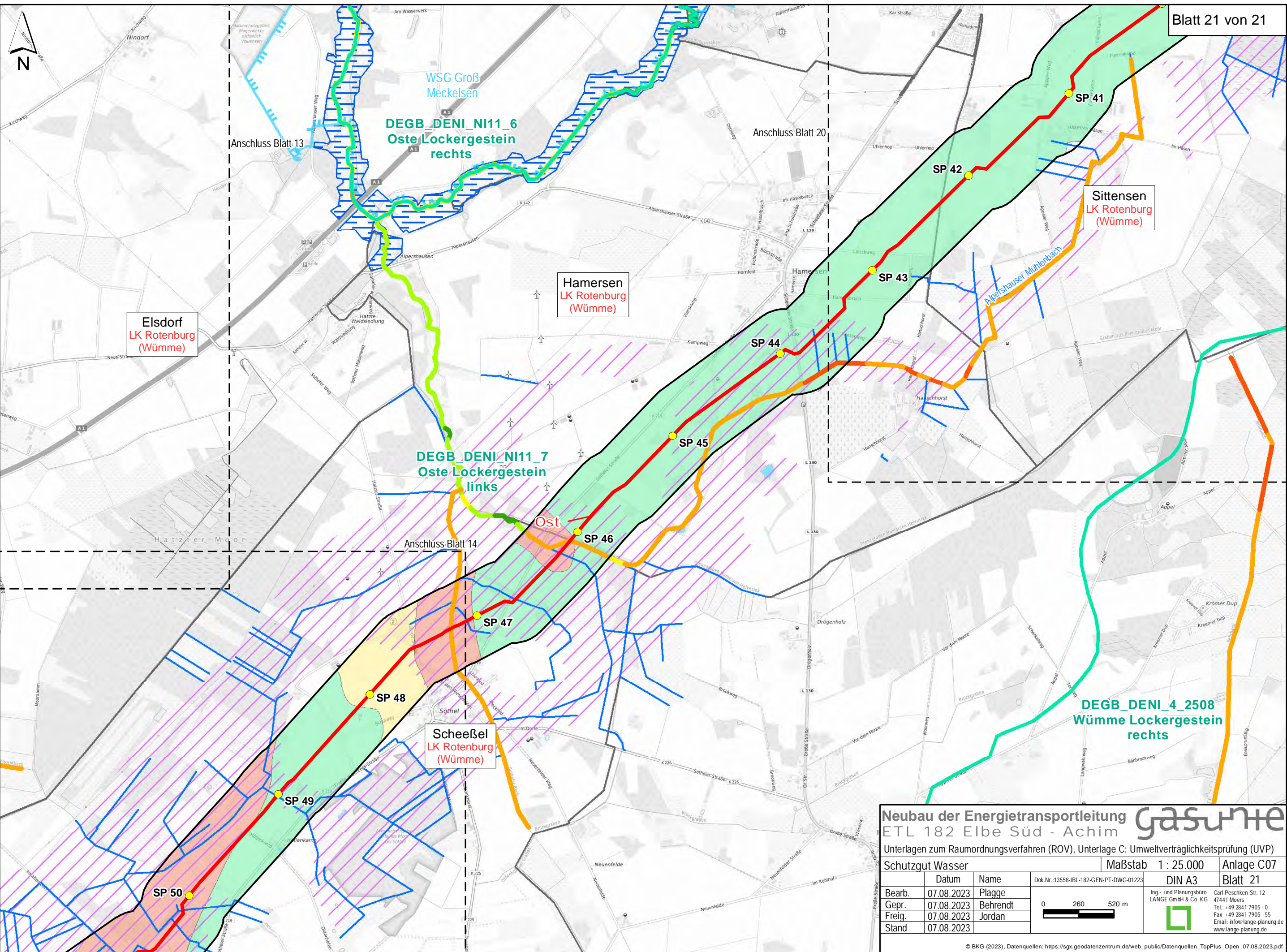

**Elsdorf**  
LK Rotenburg  
(Wümme)

**Hamersen**  
LK Rotenburg  
(Wümme)

**Sittensen**  
LK Rotenburg  
(Wümme)

**Scheeßel**  
LK Rotenburg  
(Wümme)

WSG Groß  
Meckelsen  
**DEGB\_DENI\_NI11\_6**  
Oste Lockergestein  
rechts

**DEGB\_DENI\_NI11\_7**  
Oste Lockergestein  
links

**DEGB\_DENI\_4\_2508**  
Wümme Lockergestein  
rechts

**Neubau der Energietransportleitung** **gasunite**  
ETL 182 Elbe Süd - Achim

Unterlagen zum Raumordnungsverfahren (ROV), Unterlage C: Umweltverträglichkeitsprüfung (UVP)

Schutzgut Wasser		Maßstab 1 : 25.000		Anlage C07	
Bearb.	Datum	Name	Dok.Nr.:13558-IBL-182-GEN-PT-DWG-01223	DIN A3	Blatt 21
Gepr.	07.08.2023	Plagge			
Freig.	07.08.2023	Behrendt			
Stand	07.08.2023	Jordan			

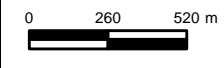

Ing.- und Planungsbüro  
LANGE GmbH & Co. KG  
Carl-Peschken-Str. 12  
47441 Moers  
Tel.: +49 2841 7905 - 0  
Fax: +49 2841 7905 - 55  
Email: info@lange-planung.de  
www.lange-planung.de