

Neubau der Energietransportleitung ETL 182 Elbe Süd - Achim



Unterlagen zum Raumordnungsverfahren (ROV), Unterlage C: Umweltverträglichkeitsprüfung (UVP)

Schutzgut Boden - Bestand und Empfindlichkeit Maßstab 1 : 25.000 Anlage C06

	Datum	Name	Dok.Nr.:13558-IBL-182-GEN-PT-DWG-01222	DIN A3	Blatt 01
Bearb.	07.08.2023	Ernst			
Gepr.	07.08.2023	Behrendt			
Freig.	07.08.2023	Jordan			
Stand	07.08.2023				

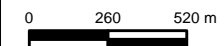

Ing.- und Planungsbüro LANGE GmbH & Co. KG
 Carl-Peschken-Str. 12
 47441 Moers
 Tel.: +49 2841 7905 - 0
 Fax: +49 2841 7905 - 55
 Email: info@lange-planung.de
 www.lange-planung.de

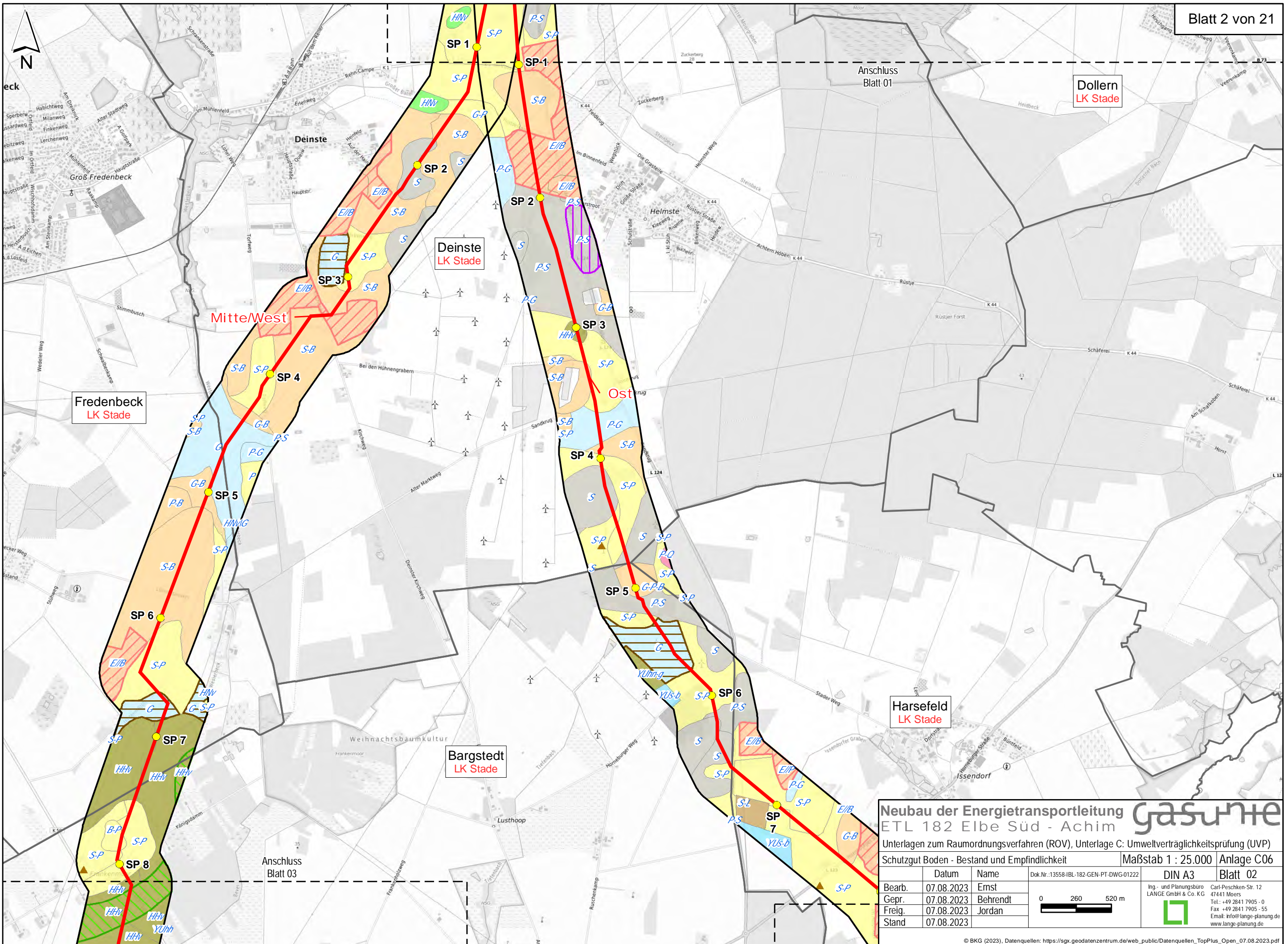

Neubau der Energietransportleitung **gasunite**
 ETL 182 Elbe Süd - Achim

Unterlagen zum Raumordnungsverfahren (ROV), Unterlage C: Umweltverträglichkeitsprüfung (UVP)

Schutzgut Boden - Bestand und Empfindlichkeit Maßstab 1 : 25.000 | Anlage C06

	Datum	Name	Dok.Nr.:13558-IBL-182-GEN-PT-DWG-01222	DIN A3	Blatt 02
Bearb.	07.08.2023	Ernst			
Gepr.	07.08.2023	Behrendt			
Freig.	07.08.2023	Jordan			
Stand	07.08.2023				

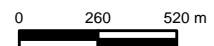

Ing.- und Planungsbüro
 LANGE GmbH & Co. KG
 Carl-Peschken-Str. 12
 47441 Moers
 Tel.: +49 2841 7905 - 0
 Fax: +49 2841 7905 - 55
 Email: info@lange-planung.de
 www.lange-planung.de

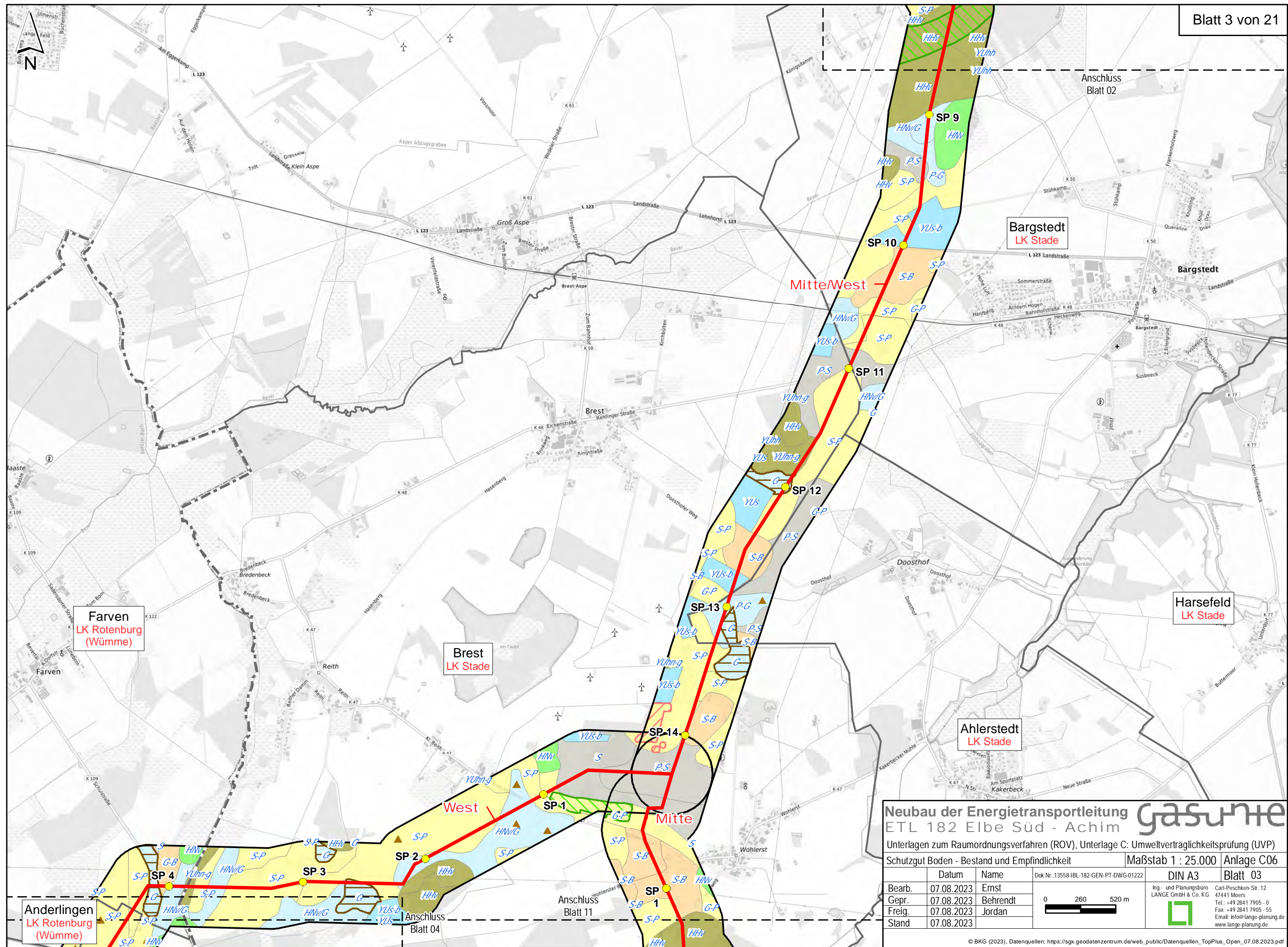

Neubau der Energietransportleitung **gasumte**
 ETL 182 Elbe Süd - Achim

Unterlagen zum Raumordnungsverfahren (ROV), Unterlage C: Umweltverträglichkeitsprüfung (UVP)

Schutzgut Boden - Bestand und Empfindlichkeit			Maßstab 1 : 25.000	Anlage C06
Bearb.	Datum	Name	Dok.Nr.:13558-IBL-182-GEN-PT-DWG-01222	DIN A3
Gepr.	07.08.2023	Ernst		Blatt 03
Freig.	07.08.2023	Behrendt		
Stand	07.08.2023	Jordan		

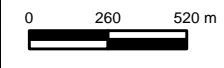

Ing.- und Planungsbüro
LANGE GmbH & Co. KG
 Carl-Peschken-Str. 12
 47441 Moers
 Tel.: +49 2841 7905 - 0
 Fax: +49 2841 7905 - 55
 Email: info@lange-planung.de
 www.lange-planung.de

Farven
LK Rotenburg
(Wümme)

Brest
LK Stade

Anderlingen
LK Rotenburg
(Wümme)

Ahlerstedt
LK Stade

Selsingen
LK Rotenburg
(Wümme)

Heeslingen
LK Rotenburg
(Wümme)

Neubau der Energietransportleitung **gasunne** ETL 182 Elbe Süd - Achim

Unterlagen zum Raumordnungsverfahren (ROV), Unterlage C: Umweltverträglichkeitsprüfung (UVP)

Schutzgut Boden - Bestand und Empfindlichkeit **Maßstab 1 : 25.000** Anlage C06

	Datum	Name	Dok.Nr.:13558-IBL-182-GEN-PT-DWG-01222	DIN A3	Blatt 04
Bearb.	07.08.2023	Ernst			
Gepr.	07.08.2023	Behrendt			
Freig.	07.08.2023	Jordan			
Stand	07.08.2023				

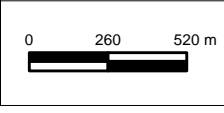

Ing.- und Planungsbüro
LANGE GmbH & Co. KG
Carl-Peschken-Str. 12
47441 Moers
Tel.: +49 2841 7905 - 0
Fax: +49 2841 7905 - 55
Email: info@lange-planung.de
www.lange-planung.de

Änderungen
LK Rotenburg
(Wümme)

Heeslingen
LK Rotenburg
(Wümme)

Seedorf
LK Rotenburg
(Wümme)

Zeven
LK Rotenburg
(Wümme)

Rhade
LK Rotenburg
(Wümme)

Selsingen
LK Rotenburg
(Wümme)

Ostereistedt
LK Rotenburg
(Wümme)

Neubau der Energietransportleitung **gasumte** ETL 182 Elbe Süd - Achim

Unterlagen zum Raumordnungsverfahren (ROV), Unterlage C: Umweltverträglichkeitsprüfung (UVP)

Schutzgut Boden - Bestand und Empfindlichkeit Maßstab 1 : 25.000 Anlage C06

	Datum	Name	Dok.Nr.:13558-IBL-182-GEN-PT-DWG-01222	DIN A3	Blatt 05
Bearb.	07.08.2023	Ernst			
Gepr.	07.08.2023	Behrendt			
Freig.	07.08.2023	Jordan			
Stand	07.08.2023				



Ing.- und Planungsbüro
LANGE GmbH & Co. KG
Carl-Peschken-Str. 12
47441 Moers
Tel.: +49 2841 7905 - 0
Fax: +49 2841 7905 - 55
Email: info@lange-planung.de
www.lange-planung.de

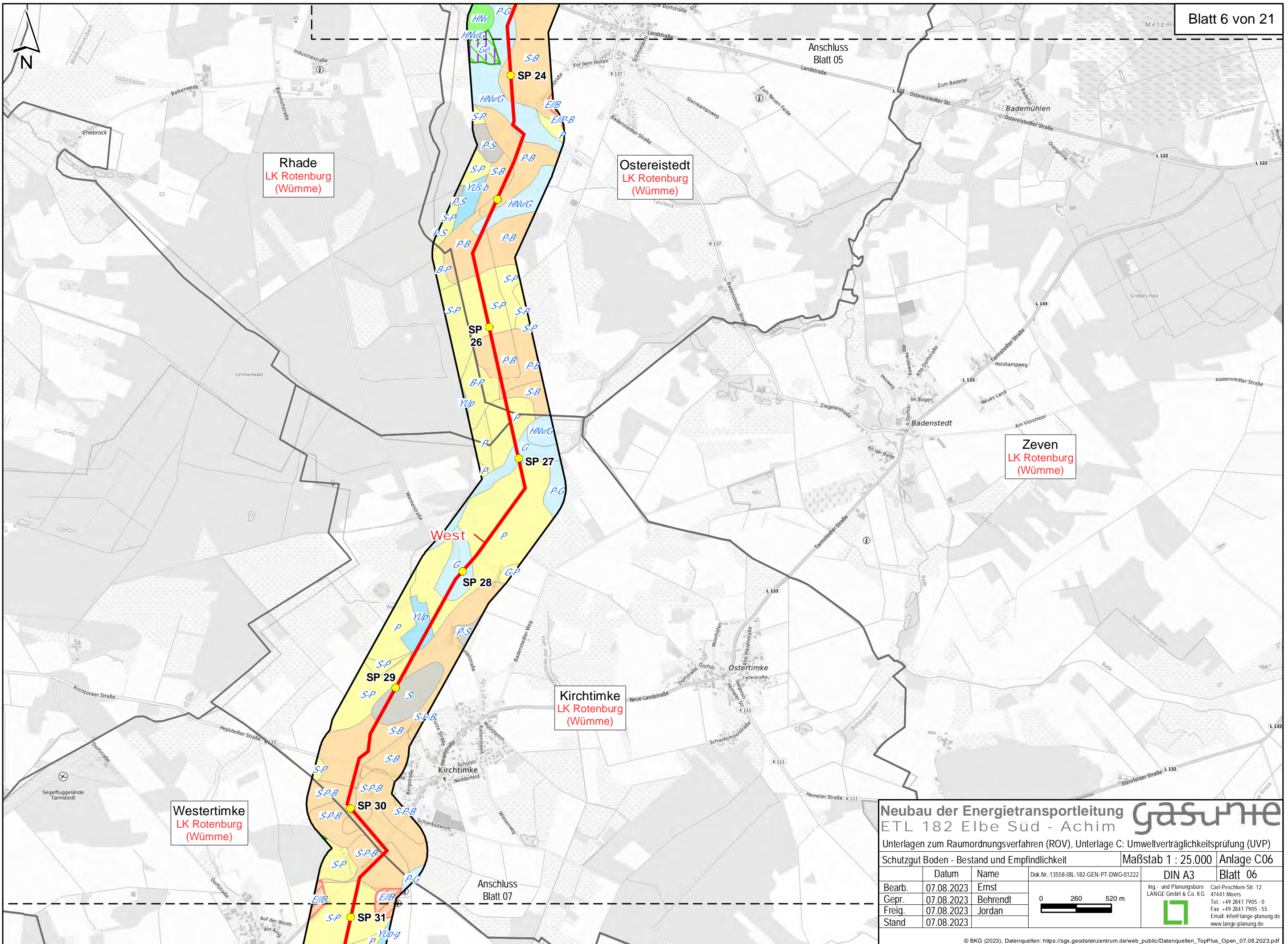

Neubau der Energietransportleitung **gasunite**
 ETL 182 Elbe Süd - Achim

Unterlagen zum Raumordnungsverfahren (ROV), Unterlage C: Umweltverträglichkeitsprüfung (UVP)

Schutzgut Boden - Bestand und Empfindlichkeit		Maßstab 1 : 25.000		Anlage C06	
	Datum	Name	Dok.Nr.:13558-IBL-182-GEN-PT-DWG-01222	DIN A3	Blatt 06
Bearb.	07.08.2023	Ernst			Carl-Peschken-Str. 12 47441 Moers Tel.: +49 2841 7905 - 0 Fax: +49 2841 7905 - 55 Email: info@lange-planung.de www.lange-planung.de
Gepr.	07.08.2023	Behrendt			
Freig.	07.08.2023	Jordan			
Stand	07.08.2023				

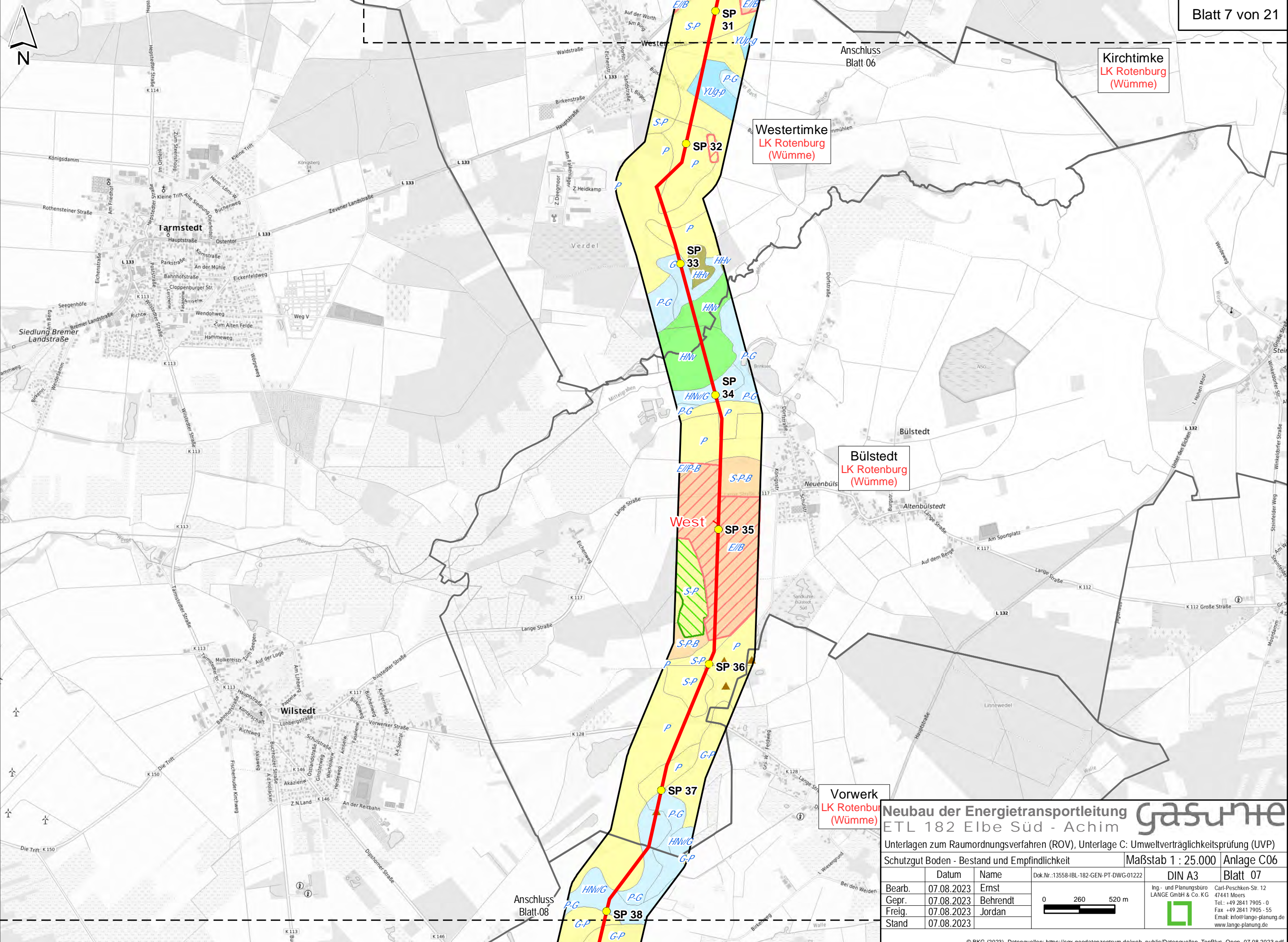

Kirchtimke
LK Rotenburg
(Wümme)

Westertimke
LK Rotenburg
(Wümme)

Bülstedt
LK Rotenburg
(Wümme)

Vorwerk
LK Rotenburg
(Wümme)

Neubau der Energietransportleitung **gasunite** ETL 182 Elbe Süd - Achim

Unterlagen zum Raumordnungsverfahren (ROV), Unterlage C: Umweltverträglichkeitsprüfung (UVP)

Schutzgut Boden - Bestand und Empfindlichkeit			Maßstab 1 : 25.000	Anlage C06
	Datum	Name	Dok.Nr.:13558-IBL-182-GEN-PT-DWG-01222	DIN A3
Bearb.	07.08.2023	Ernst		Blatt 07
Gepr.	07.08.2023	Behrendt		
Freig.	07.08.2023	Jordan		
Stand	07.08.2023			

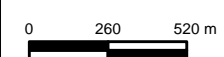

Ing.- und Planungsbüro
LANGE GmbH & Co. KG
Carl-Peschken-Str. 12
47441 Moers
Tel.: +49 2841 7905 - 0
Fax: +49 2841 7905 - 55
Email: info@lange-planung.de
www.lange-planung.de

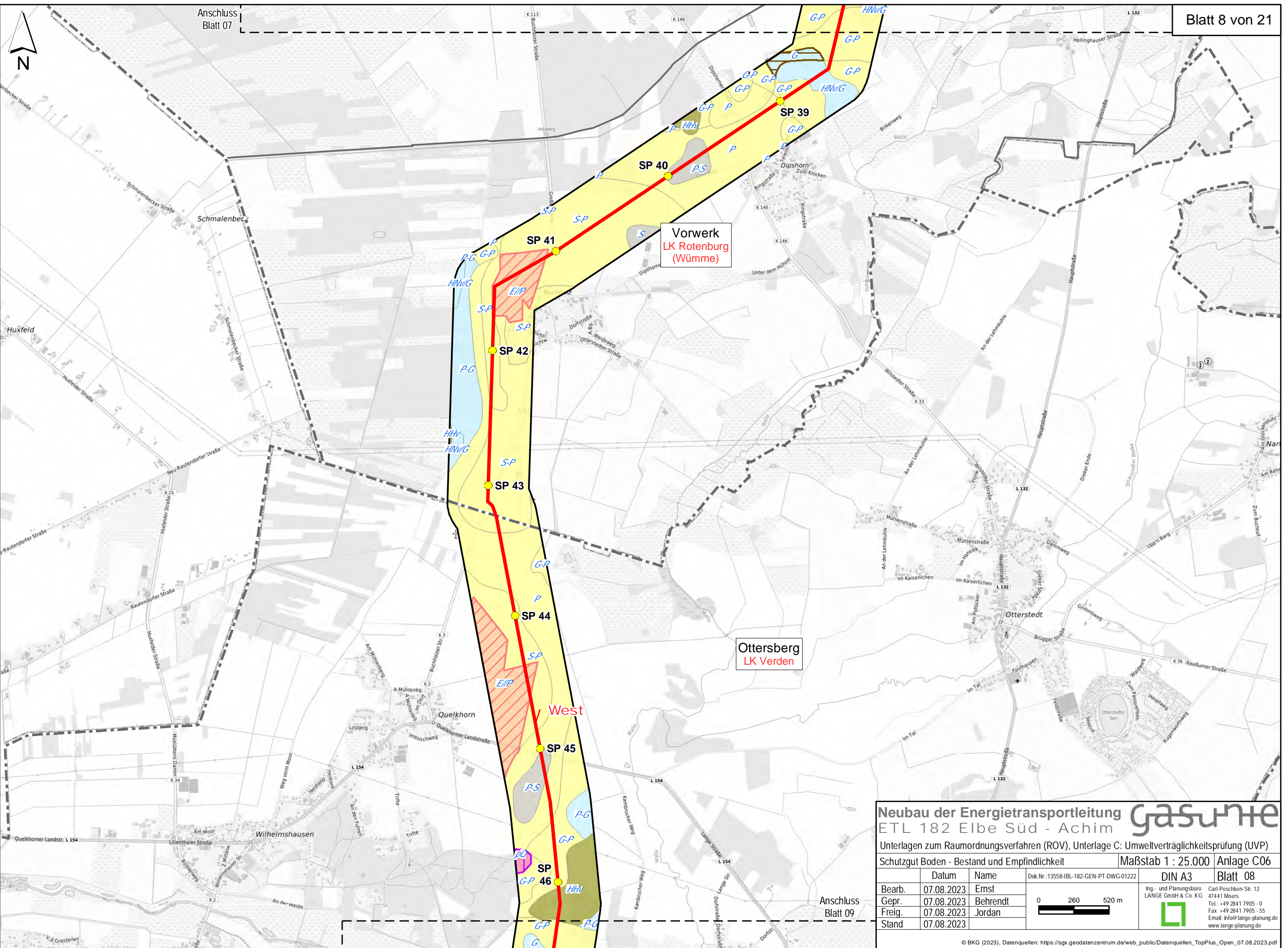

Vorwerk
LK Rotenburg
(Wümme)

Ottersberg
LK Verden

West

Neubau der Energietransportleitung **gasunite**
ETL 182 Elbe Süd - Achim

Unterlagen zum Raumordnungsverfahren (ROV), Unterlage C: Umweltverträglichkeitsprüfung (UVP)

Schutzgut Boden - Bestand und Empfindlichkeit		Maßstab 1 : 25.000		Anlage C06	
	Datum	Name	Dok.Nr.:13558-IBL-182-GEN-PT-DWG-01222	DIN A3	Blatt 08
Bearb.	07.08.2023	Ernst			Ing.- und Planungsbüro LANGE GmbH & Co. KG Carl-Peschken-Str. 12 47441 Moers Tel.: +49 2841 7905 - 0 Fax: +49 2841 7905 - 55 Email: info@lange-planung.de www.lange-planung.de
Gepr.	07.08.2023	Behrendt			
Stand	07.08.2023	Jordan			

Anschluss
Blatt 09

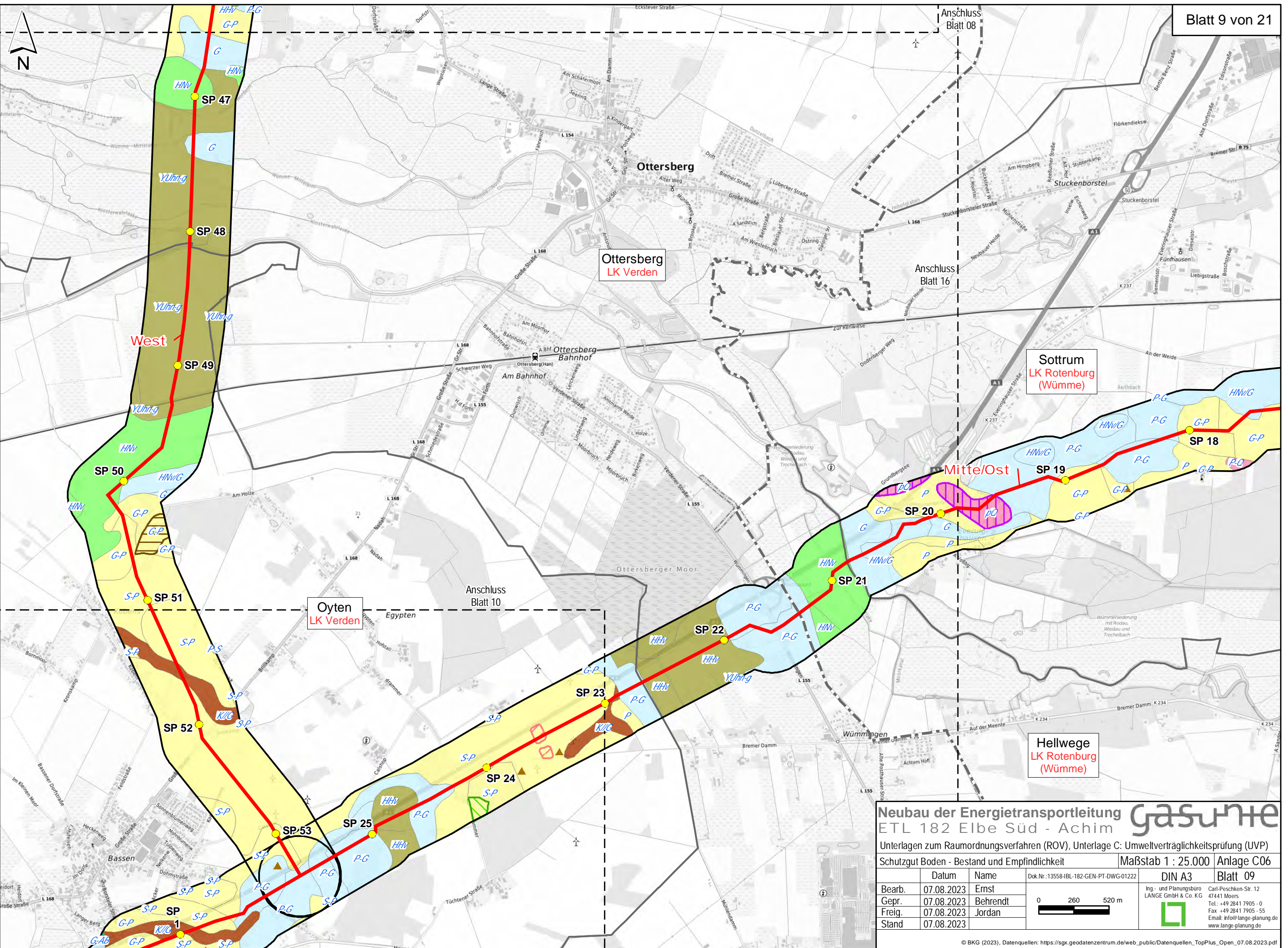

Sottrum
LK Rotenburg
(Wümme)

Hellwege
LK Rotenburg
(Wümme)

Ottersberg
LK Verden

Oyten
LK Verden

Neubau der Energietransportleitung gasnet
ETL 182 Elbe Süd - Achim

Unterlagen zum Raumordnungsverfahren (ROV), Unterlage C: Umweltverträglichkeitsprüfung (UVP)

Schutzgut Boden - Bestand und Empfindlichkeit			Maßstab 1 : 25.000	Anlage C06
	Datum	Name	Dok.Nr.:13558-IBL-182-GEN-PT-DWG-01222	DIN A3
Bearb.	07.08.2023	Ernst		Blatt 09
Gepr.	07.08.2023	Behrendt		
Freig.	07.08.2023	Jordan		
Stand	07.08.2023			

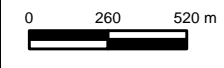

Ing.- und Planungsbüro
LANGE GmbH & Co. KG
Carl-Peschken-Str. 12
47441 Moers
Tel.: +49 2841 7905 - 0
Fax: +49 2841 7905 - 55
Email: info@lange-planung.de
www.lange-planung.de

Anschluss Blatt 09

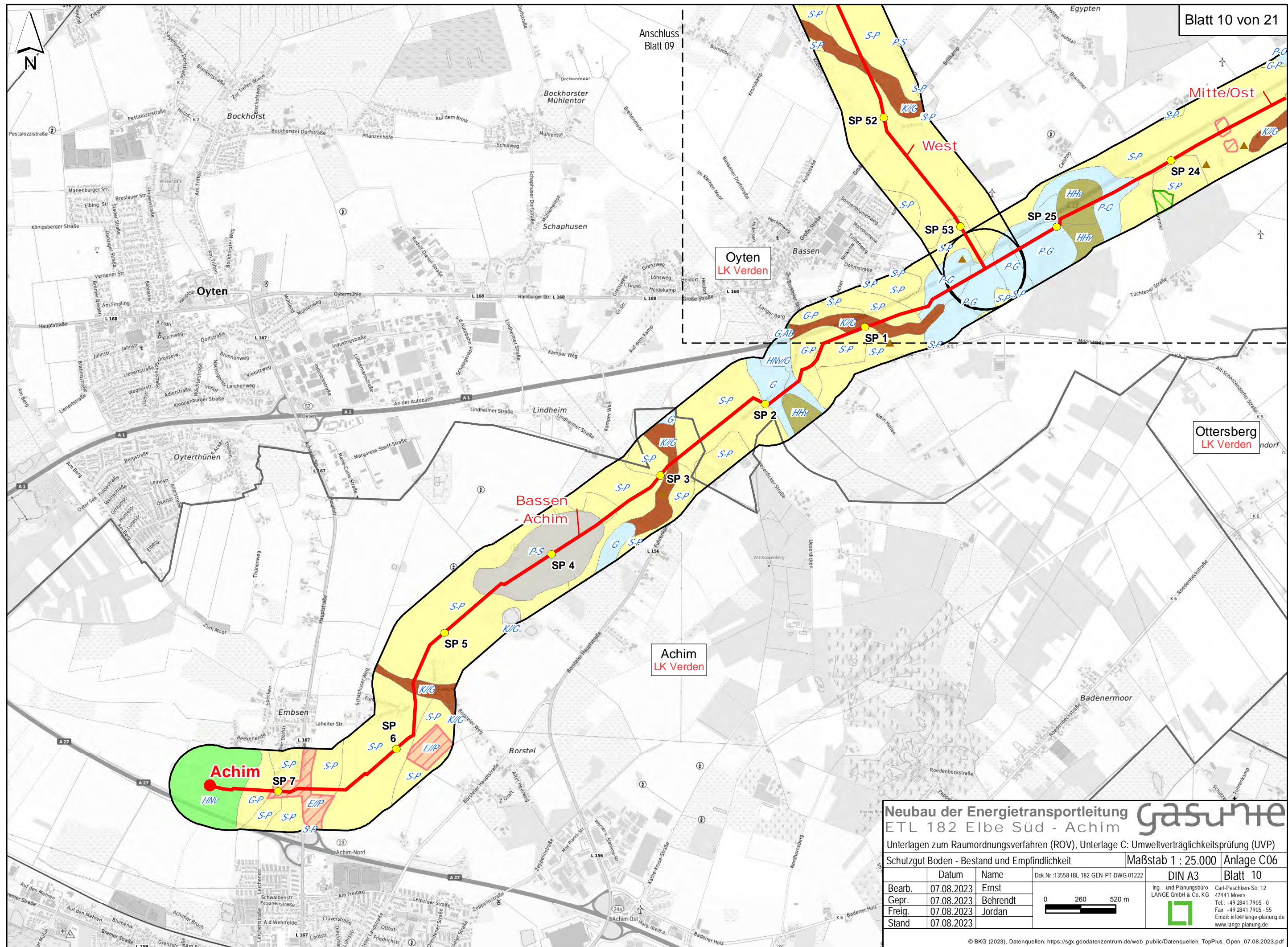

Neubau der Energietransportleitung **gasnet** ETL 182 Elbe Süd - Achim

Unterlagen zum Raumordnungsverfahren (ROV), Unterlage C: Umweltverträglichkeitsprüfung (UVP)

Schutzgut Boden - Bestand und Empfindlichkeit Maßstab 1 : 25.000 Anlage C06

	Datum	Name	Dok.Nr.:13558-IBL-182-GEN-PT-DWG-01222	DIN A3	Blatt 10
Bearb.	07.08.2023	Ernst			
Gepr.	07.08.2023	Behrendt			
Freig.	07.08.2023	Jordan			
Stand	07.08.2023				

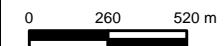

Ing.- und Planungsbüro
LANGE GmbH & Co. KG
Carl-Peschken-Str. 12
47441 Moers
Tel.: +49 2841 7905 - 0
Fax: +49 2841 7905 - 55
Email: info@lange-planung.de
www.lange-planung.de

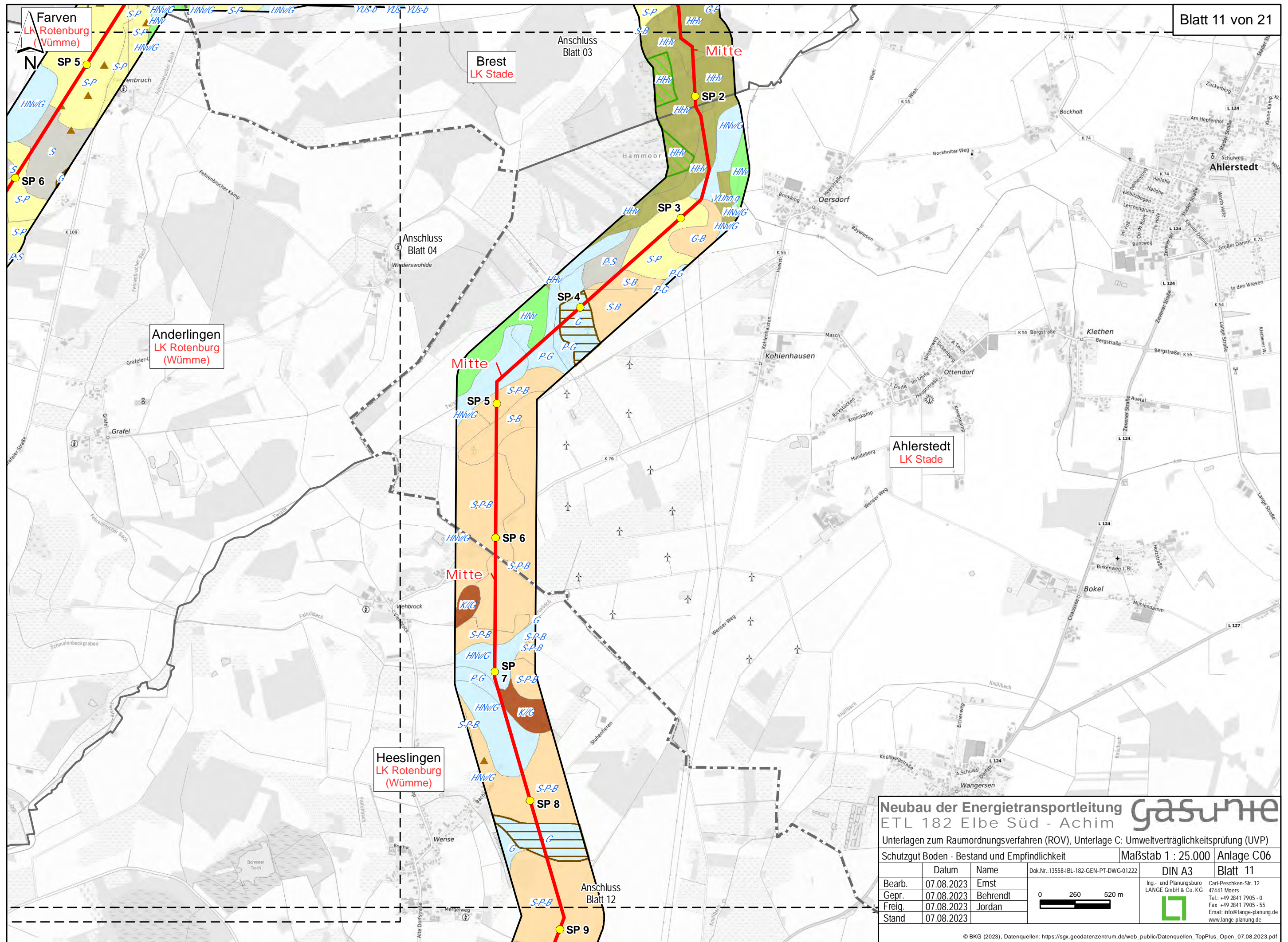

Neubau der Energietransportleitung **gasunite**
 ETL 182 Elbe Süd - Achim

Unterlagen zum Raumordnungsverfahren (ROV), Unterlage C: Umweltverträglichkeitsprüfung (UVP)

Schutzgut Boden - Bestand und Empfindlichkeit			Maßstab 1 : 25.000	Anlage C06
	Datum	Name	Dok.Nr.:13558-IBL-182-GEN-PT-DWG-01222	DIN A3
Bearb.	07.08.2023	Ernst		Blatt 11
Gepr.	07.08.2023	Behrendt		
Freig.	07.08.2023	Jordan		
Stand	07.08.2023			

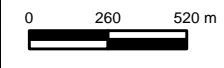



Ing.- und Planungsbüro
 LANGE GmbH & Co. KG
 Carl-Peschken-Str. 12
 47441 Moers
 Tel.: +49 2841 7905 - 0
 Fax: +49 2841 7905 - 55
 Email: info@lange-planung.de
 www.lange-planung.de

Heeslingen
LK Rotenburg
(Wümme)

Neubau der Energietransportleitung **gasumte** ETL 182 Elbe Süd - Achim

Unterlagen zum Raumordnungsverfahren (ROV), Unterlage C: Umweltverträglichkeitsprüfung (UVP)

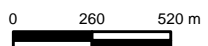
Schutzgut Boden - Bestand und Empfindlichkeit Maßstab 1 : 25.000 Anlage C06

	Datum	Name	Dok.Nr.:13558-IBL-182-GEN-PT-DWG-01222	DIN A3	Blatt 12
Bearb.	07.08.2023	Ernst			Carl-Peschken-Str. 12 47441 Moers Tel.: +49 2841 7905 - 0 Fax: +49 2841 7905 - 55 Email: info@lange-planung.de www.lange-planung.de
Gepr.	07.08.2023	Behrendt			
Freig.	07.08.2023	Jordan			
Stand	07.08.2023				

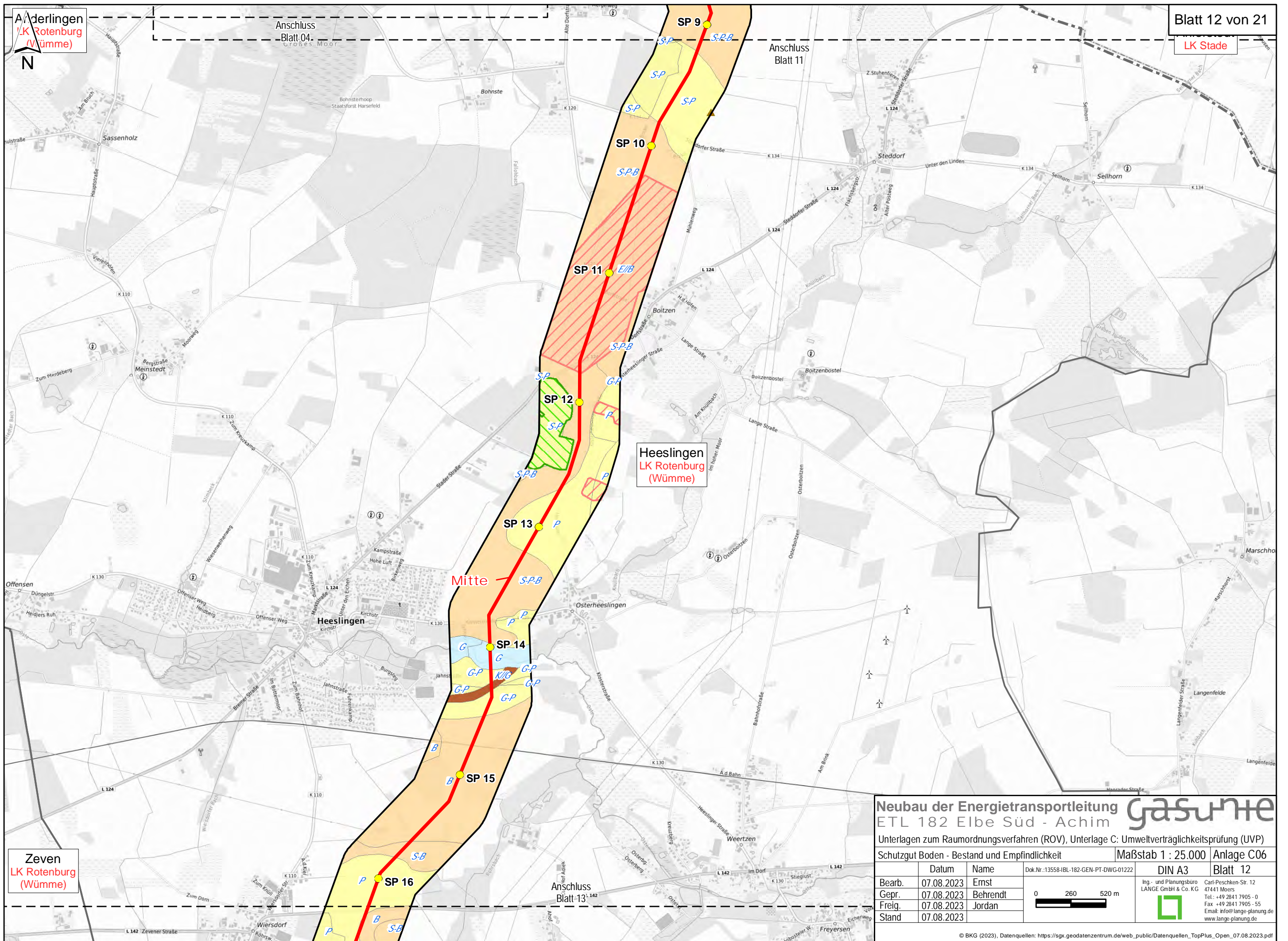

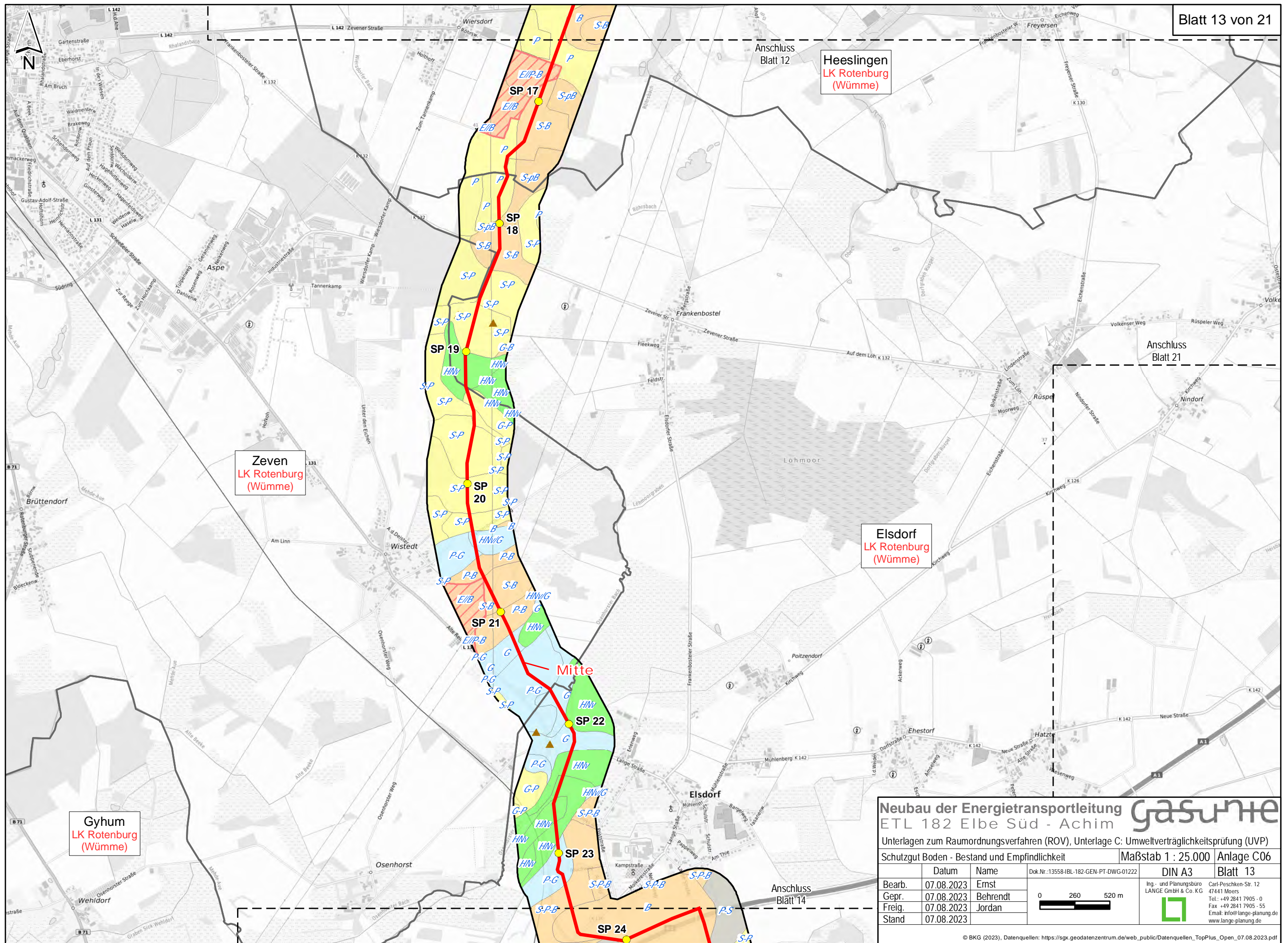

Zeven
LK Rotenburg
(Wümme)

Heeslingen
LK Rotenburg
(Wümme)

Elsdorf
LK Rotenburg
(Wümme)

Gyhum
LK Rotenburg
(Wümme)

Neubau der Energietransportleitung ETL 182 Elbe Süd - Achim **gasunne**

Unterlagen zum Raumordnungsverfahren (ROV), Unterlage C: Umweltverträglichkeitsprüfung (UVP)

Schutzgut Boden - Bestand und Empfindlichkeit Maßstab 1 : 25.000 Anlage C06

	Datum	Name	Dok.Nr.:13558-IBL-182-GEN-PT-DWG-01222	DIN A3	Blatt 13
Bearb.	07.08.2023	Ernst			Ing.- und Planungsbüro LANGE GmbH & Co. KG Carl-Peschken-Str. 12 47441 Moers Tel.: +49 2841 7905 - 0 Fax: +49 2841 7905 - 55 Email: info@lange-planung.de www.lange-planung.de
Gepr.	07.08.2023	Behrendt			
Freig.	07.08.2023	Jordan			
Stand	07.08.2023				

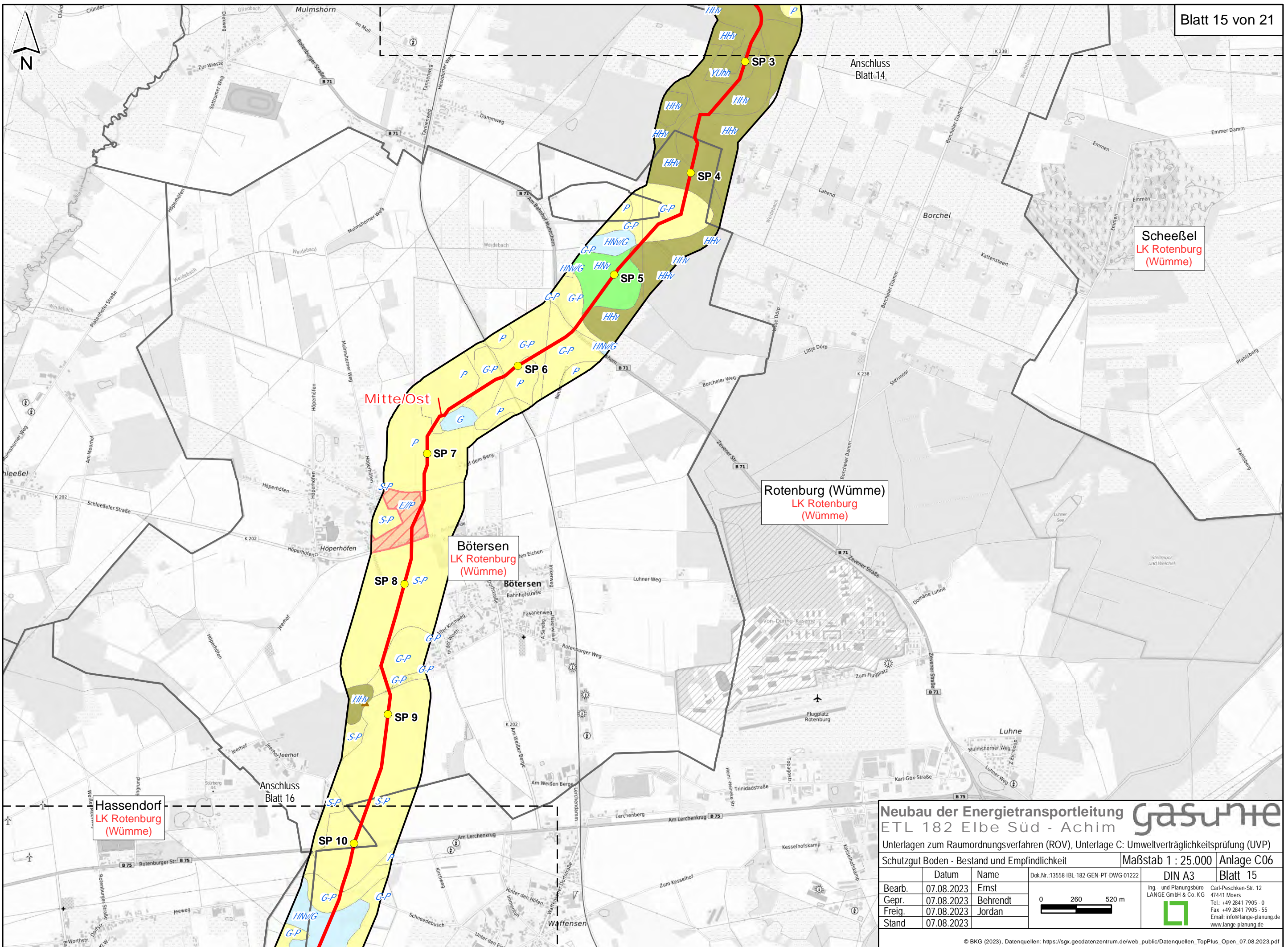

Neubau der Energietransportleitung **gasumte**
 ETL 182 Elbe Süd - Achim

Unterlagen zum Raumordnungsverfahren (ROV), Unterlage C: Umweltverträglichkeitsprüfung (UVP)

Schutzgut Boden - Bestand und Empfindlichkeit Maßstab 1 : 25.000 | Anlage C06

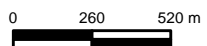
	Datum	Name	Dok.Nr.:13558-IBL-182-GEN-PT-DWG-01222	DIN A3	Blatt 15
Bearb.	07.08.2023	Ernst		Ing.- und Planungsbüro LANGE GmbH & Co. KG  Carl-Peschken-Str. 12 47441 Moers Tel.: +49 2841 7905 - 0 Fax: +49 2841 7905 - 55 Email: info@lange-planung.de www.lange-planung.de	
Gepr.	07.08.2023	Behrendt			
Freig.	07.08.2023	Jordan			
Stand	07.08.2023				

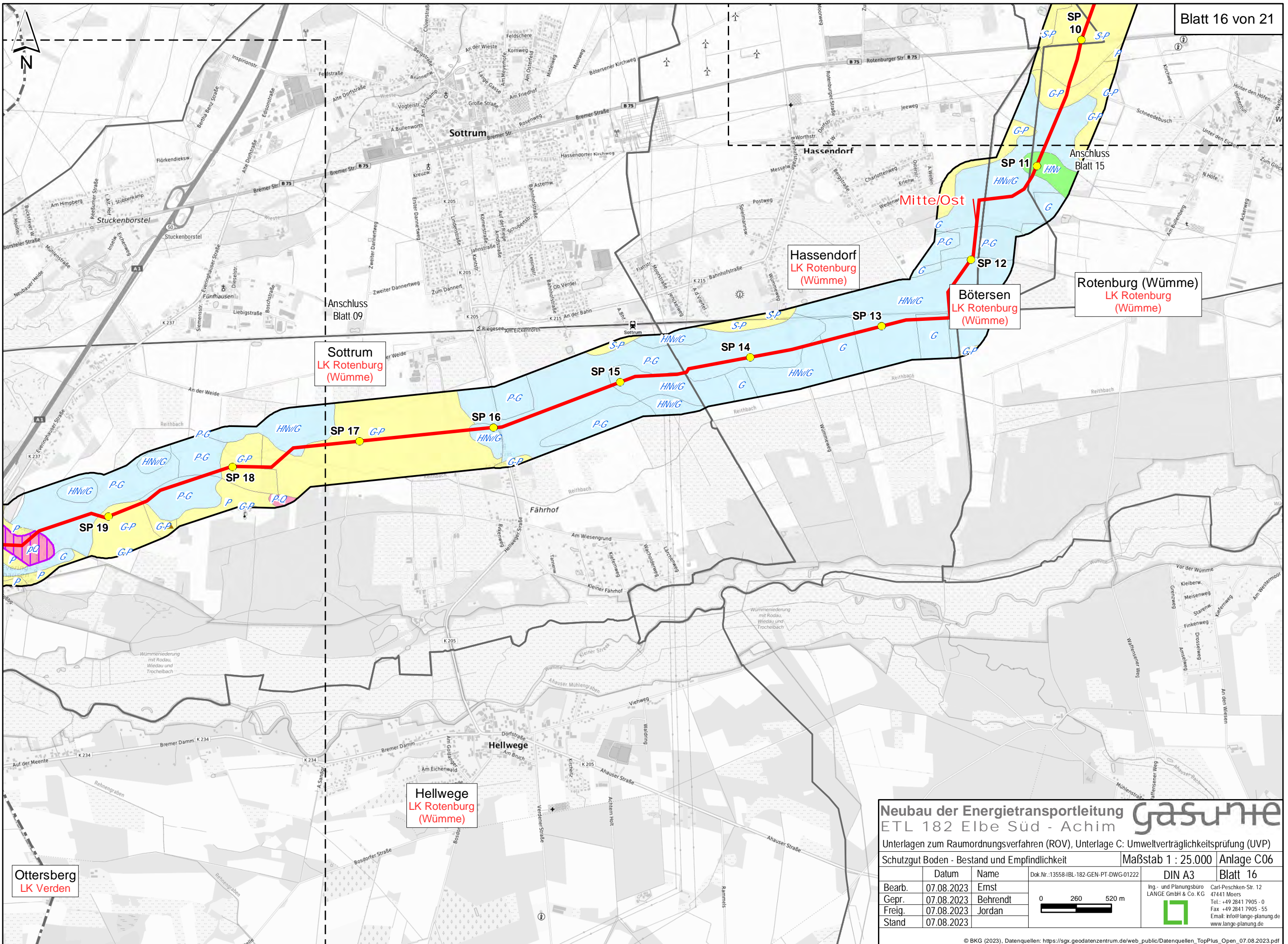

Ottersberg
LK Verden

Sottrum
LK Rotenburg
(Wümmeniederung)

Hellwege
LK Rotenburg
(Wümmeniederung)

Hassendorf
LK Rotenburg
(Wümmeniederung)

Böttersen
LK Rotenburg
(Wümmeniederung)

Rotenburg (Wümmeniederung)
LK Rotenburg
(Wümmeniederung)

Neubau der Energietransportleitung **gasunite**
 ETL 182 Elbe Süd - Achim

Unterlagen zum Raumordnungsverfahren (ROV), Unterlage C: Umweltverträglichkeitsprüfung (UVP)

Schutzgut Boden - Bestand und Empfindlichkeit Maßstab 1 : 25.000 | Anlage C06

	Datum	Name	Dok.Nr.:13558-IBL-182-GEN-PT-DWG-01222	DIN A3	Blatt 16
Bearb.	07.08.2023	Ernst		Ing- und Planungsbüro LANGE GmbH & Co. KG  Carl-Peschken-Str. 12 47441 Moers Tel: +49 2841 7905 - 0 Fax +49 2841 7905 - 55 Email: info@lange-planung.de www.lange-planung.de	
Gepr.	07.08.2023	Behrendt			
Freig.	07.08.2023	Jordan			
Stand	07.08.2023				

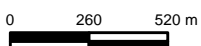

Anschluss
Blatt 02

Bargstedt
LK Stade

Harsefeld
LK Stade

Apensen
LK Stade

Sauensiek
LK Stade

Neubau der Energietransportleitung **gasunne** ETL 182 Elbe Süd - Achim

Unterlagen zum Raumordnungsverfahren (ROV), Unterlage C: Umweltverträglichkeitsprüfung (UVP)

Schutzgut Boden - Bestand und Empfindlichkeit Maßstab 1 : 25.000 | Anlage C06

	Datum	Name	Dok.Nr.:13558-IBL-182-GEN-PT-DWG-01222	DIN A3	Blatt 17
Bearb.	07.08.2023	Ernst		Ing. und Planungsbüro LANGE GmbH & Co. KG Carl-Peschken-Str. 12 47441 Moers Tel.: +49 2841 7905 - 0 Fax: +49 2841 7905 - 55 Email: info@lange-planung.de www.lange-planung.de	
Gepr.	07.08.2023	Behrendt			
Freig.	07.08.2023	Jordan			
Stand	07.08.2023				



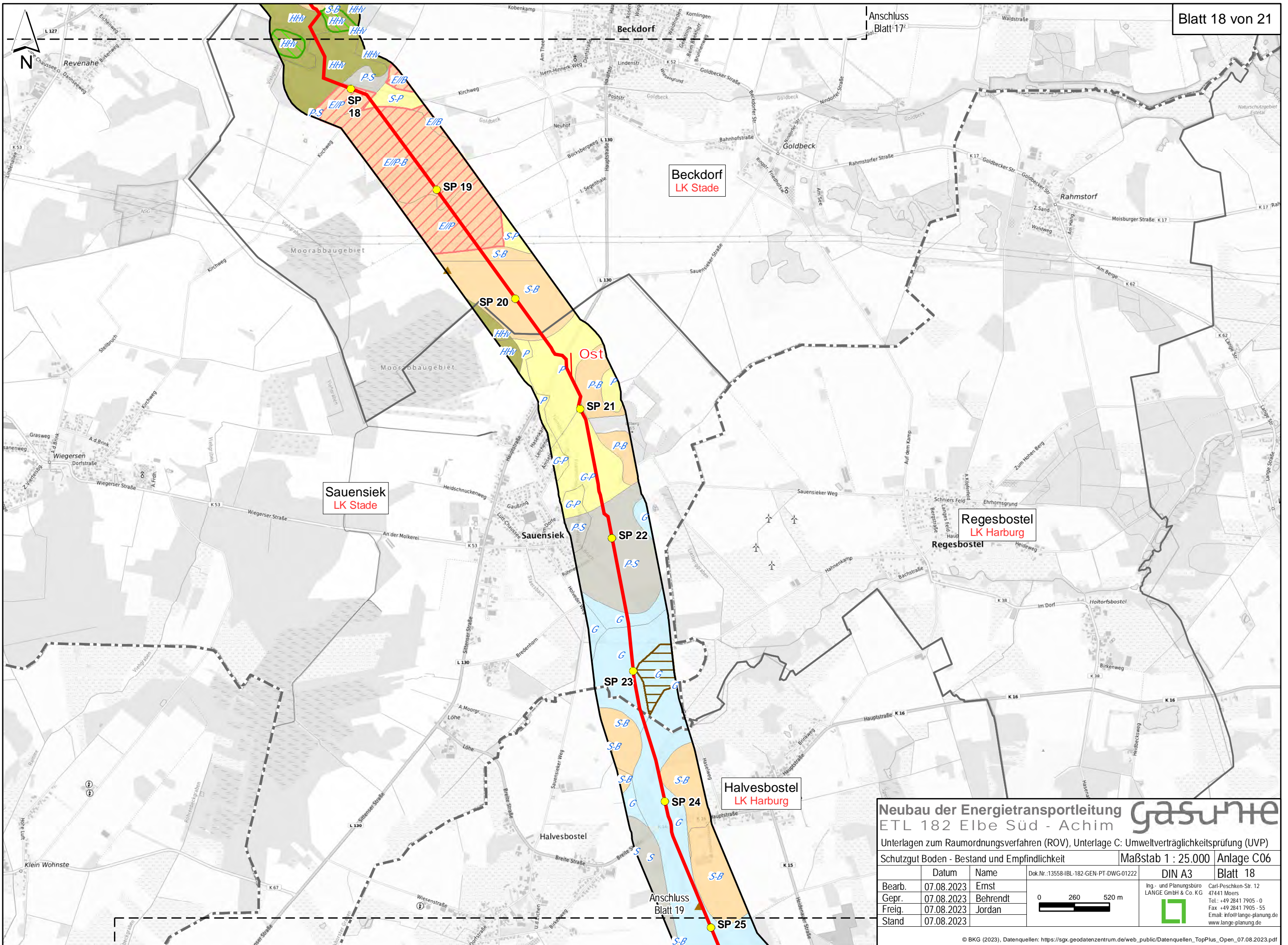

Sauensiek
LK Stade

Beckdorf
LK Stade

Regesbostel
LK Harburg

Halvesbostel
LK Harburg

Neubau der Energietransportleitung **gasunne** ETL 182 Elbe Süd - Achim

Unterlagen zum Raumordnungsverfahren (ROV), Unterlage C: Umweltverträglichkeitsprüfung (UVP)

Schutzgut Boden - Bestand und Empfindlichkeit			Maßstab 1 : 25.000	Anlage C06	
	Datum	Name	Dok.Nr.:13558-HBL-182-GEN-PT-DWG-01222	DIN A3	Blatt 18
Bearb.	07.08.2023	Ernst			Carl-Peschken-Str. 12 47441 Moers Tel.: +49 2841 7905 - 0 Fax: +49 2841 7905 - 55 Email: info@lange-planung.de www.lange-planung.de
Gepr.	07.08.2023	Behrendt			
Freig.	07.08.2023	Jordan			
Stand	07.08.2023				

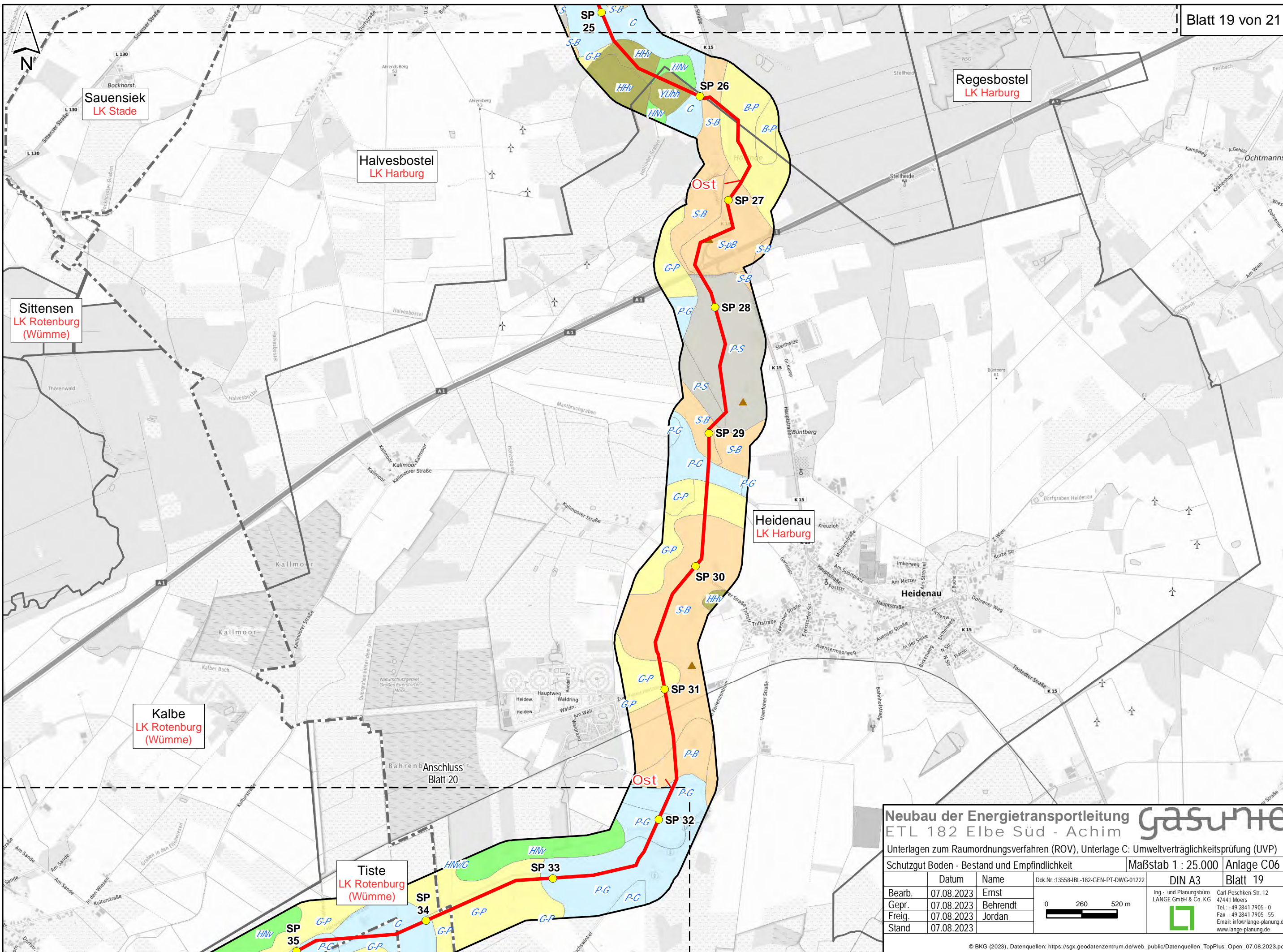

Neubau der Energietransportleitung **gasunite**
 ETL 182 Elbe Süd - Achim

Unterlagen zum Raumordnungsverfahren (ROV), Unterlage C: Umweltverträglichkeitsprüfung (UVP)

Schutzgut Boden - Bestand und Empfindlichkeit Maßstab 1 : 25.000 | Anlage C06

	Datum	Name	Dok.Nr.:13558-IBL-182-GEN-PT-DWG-01222	DIN A3	Blatt 19
Bearb.	07.08.2023	Ernst		Ing.- und Planungsbüro LANGE GmbH & Co. KG  Carl-Peschken-Str. 12 47441 Moers Tel.: +49 2841 7905 - 0 Fax: +49 2841 7905 - 55 Email: info@lange-planung.de www.lange-planung.de	
Gepr.	07.08.2023	Behrendt			
Freig.	07.08.2023	Jordan			
Stand	07.08.2023				

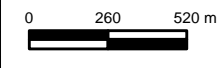

Kalbe
LK Rotenburg
(Wümme)

Tiste
LK Rotenburg
(Wümme)

Sittensen
LK Rotenburg
(Wümme)

Heidenau
LK Harburg

Hamersen
LK Rotenburg
(Wümme)

Neubau der Energietransportleitung **gasunite**
ETL 182 Elbe Süd - Achim

Unterlagen zum Raumordnungsverfahren (ROV), Unterlage C: Umweltverträglichkeitsprüfung (UVP)

Schutzgut Boden - Bestand und Empfindlichkeit Maßstab 1 : 25.000 Anlage C06

	Datum	Name	Dok.Nr.:13558-IBL-182-GEN-PT-DWG-01222	DIN A3	Blatt 20
Bearb.	07.08.2023	Ernst		Ing- und Planungsbüro LANGE GmbH & Co. KG  Carl-Peschken-Str. 12 47441 Moers Tel.: +49 2841 7905 - 0 Fax: +49 2841 7905 - 55 Email: info@lange-planung.de www.lange-planung.de	
Gepr.	07.08.2023	Behrendt			
Freig.	07.08.2023	Jordan			
Stand	07.08.2023				

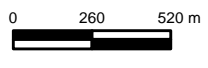

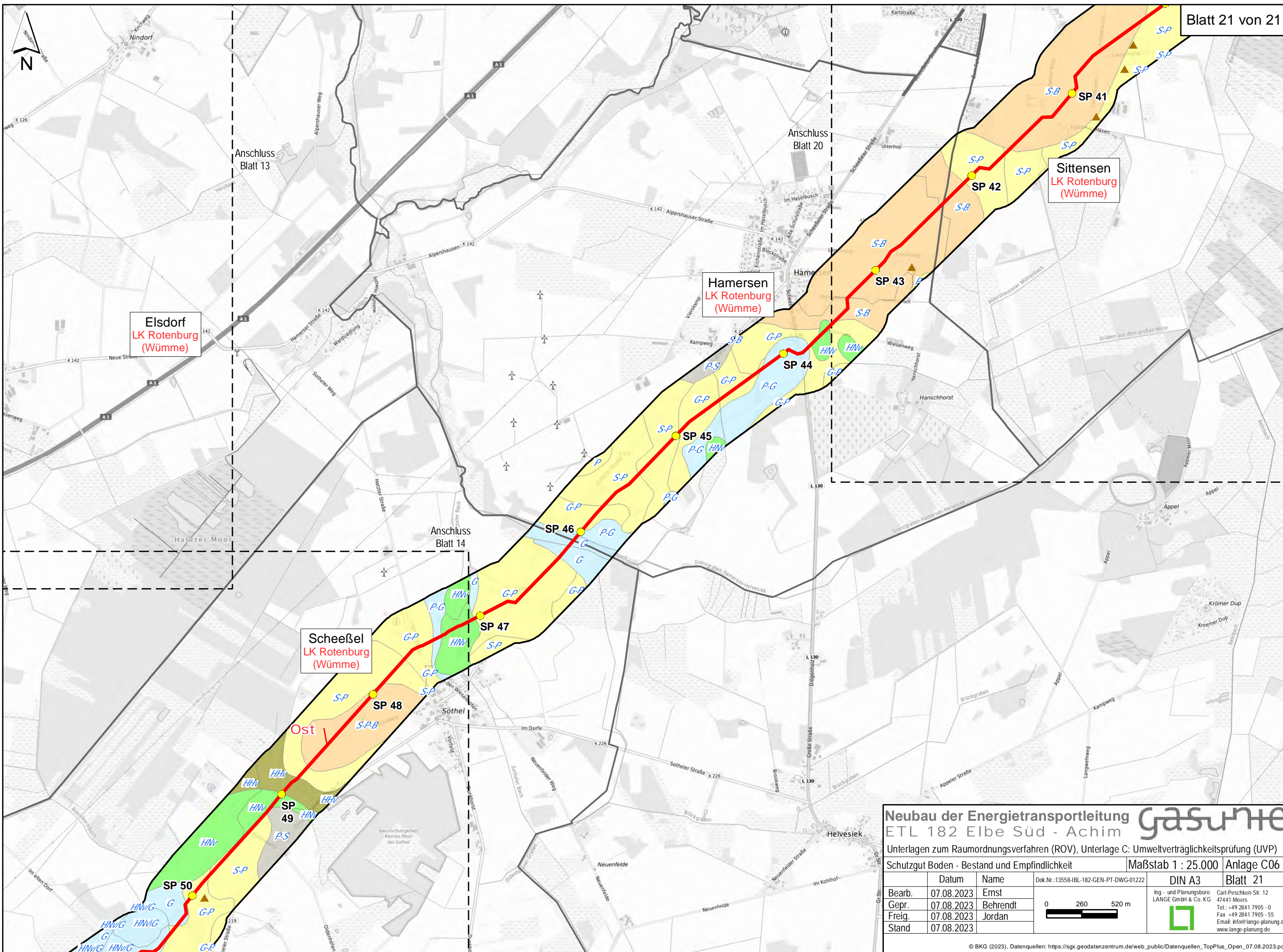

Neubau der Energietransportleitung **gasumte**
 ETL 182 Elbe Süd - Achim

Unterlagen zum Raumordnungsverfahren (ROV), Unterlage C: Umweltverträglichkeitsprüfung (UVP)

Schutzgut Boden - Bestand und Empfindlichkeit Maßstab 1 : 25.000 Anlage C06

	Datum	Name	Dok.Nr.:13558-IBL-182-GEN-PT-DWG-01222	DIN A3	Blatt 21
Bearb.	07.08.2023	Ernst			
Gepr.	07.08.2023	Behrendt			
Freig.	07.08.2023	Jordan			
Stand	07.08.2023				

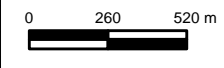

Ing.- und Planungsbüro
 LANGE GmbH & Co. KG
 Carl-Peschken-Str. 12
 47441 Moers
 Tel.: +49 2841 7905 - 0
 Fax: +49 2841 7905 - 55
 Email: info@lange-planung.de
 www.lange-planung.de