

Neubau der Energietransportleitung ETL 182 Elbe Süd - Achim **gasunite**

Unterlagen zum Raumordnungsverfahren (ROV), Unterlage C: Umweltverträglichkeitsprüfung (UVP)

Schutzgut Tiere, Pflanzen und die biologische Vielfalt - Teilschutzgut Tiere		Maßstab 1 : 25.000		Anlage C05	
	Datum	Name	Dok.Nr.: 13558-IBL-182-GEN-PT-DWG-01221	DIN A3	Blatt 01
Bearb.	07.08.2023	Ernst			Ing.- und Planungsbüro LANGE GmbH & Co. KG Carl-Peschken-Str. 12 47441 Moers Tel.: +49 2841 7905 - 0 Fax: +49 2841 7905 - 55 Email: info@lange-planung.de www.lange-planung.de
Gepr.	07.08.2023	Behrendt			
Freig.	07.08.2023	Jordan			
Stand	07.08.2023				

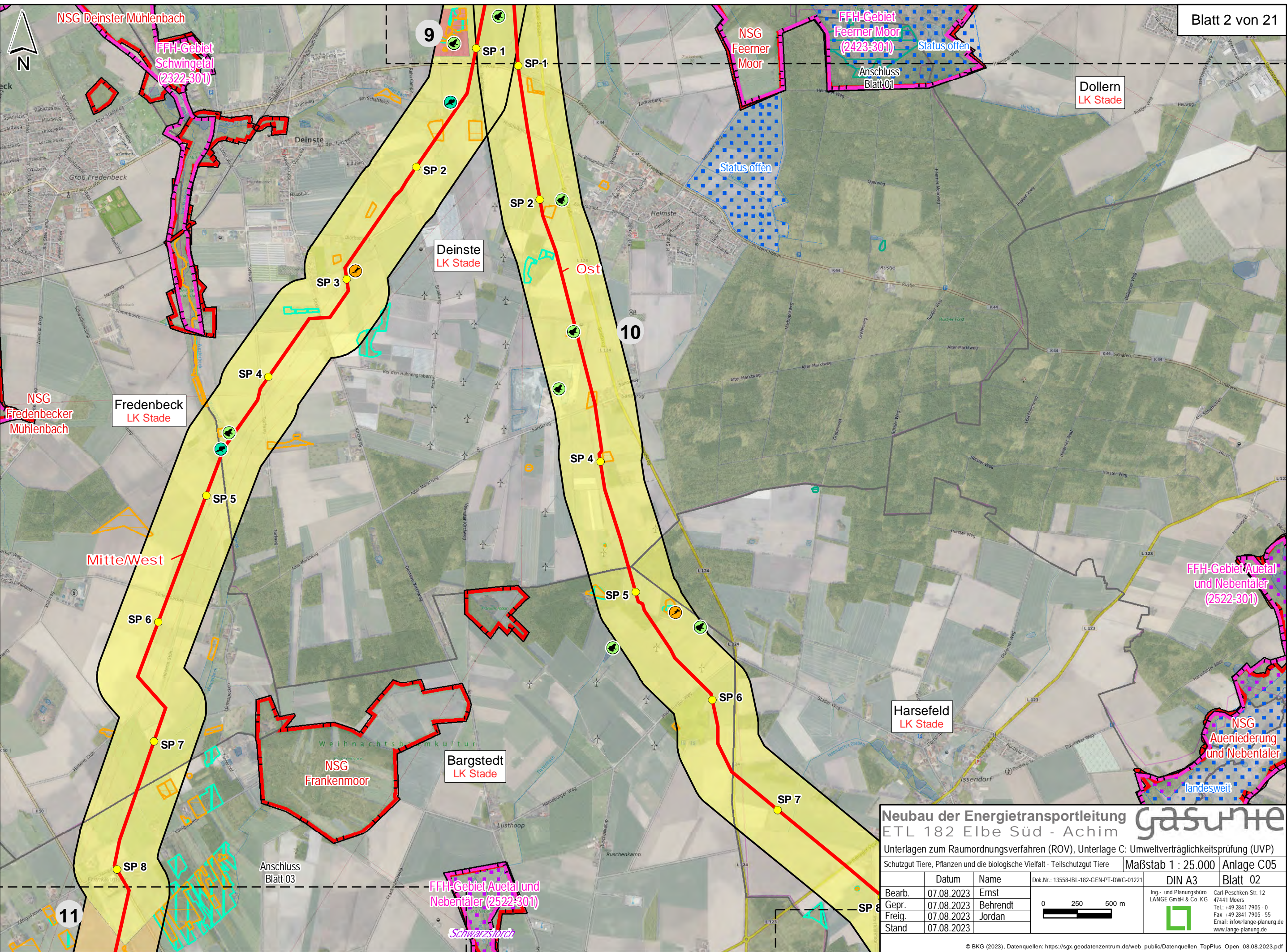

Neubau der Energietransportleitung **gasnet**
 ETL 182 Elbe Süd - Achim

Unterlagen zum Raumordnungsverfahren (ROV), Unterlage C: Umweltverträglichkeitsprüfung (UVP)

Schutzgut Tiere, Pflanzen und die biologische Vielfalt - Teilschutzgut Tiere **Maßstab 1 : 25.000** Anlage C05

	Datum	Name	Dok.Nr.: 13558-IBL-182-GEN-PT-DWG-01221	DIN A3	Blatt 02
Bearb.	07.08.2023	Ernst			
Gepr.	07.08.2023	Behrendt			
Freig.	07.08.2023	Jordan			
Stand	07.08.2023				

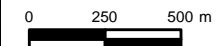

Ing.- und Planungsbüro
 LANGE GmbH & Co. KG
 Carl-Peschken-Str. 12
 47441 Moers
 Tel.: +49 2841 7905 - 0
 Fax: +49 2841 7905 - 55
 Email: info@lange-planung.de
 www.lange-planung.de

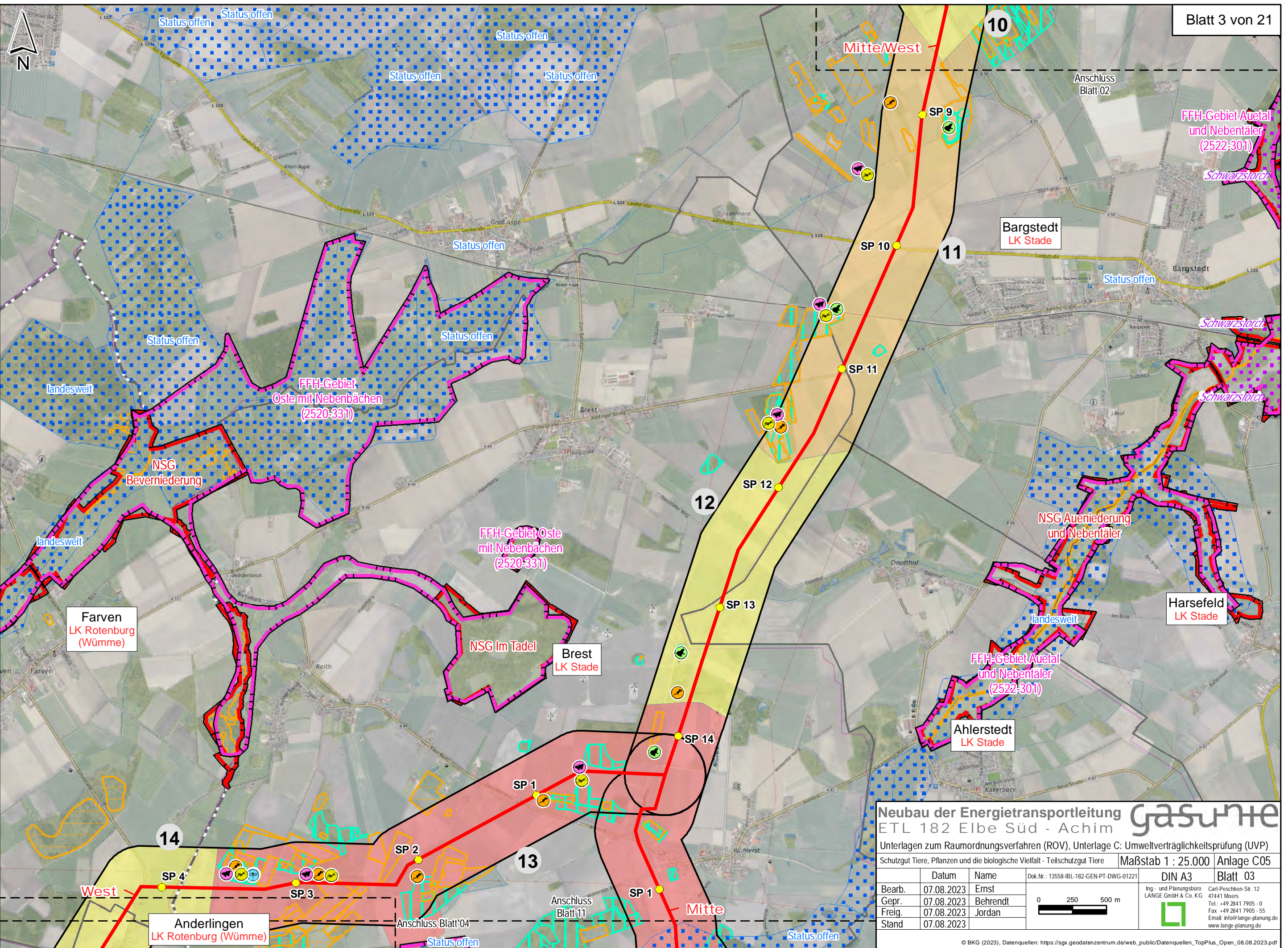

Neubau der Energietransportleitung ETL 182 Elbe Süd - Achim **gasunite**

Unterlagen zum Raumordnungsverfahren (ROV), Unterlage C: Umweltverträglichkeitsprüfung (UVP)

Schutzgut Tiere, Pflanzen und die biologische Vielfalt - Teilschutzgut Tiere			Maßstab 1 : 25.000	Anlage C05
	Datum	Name	Dok.Nr.: 13558-IBL-182-GEN-PT-DWG-01221	DIN A3
Bearb.	07.08.2023	Ernst		Blatt 03
Gepr.	07.08.2023	Behrendt		
Freig.	07.08.2023	Jordan		
Stand	07.08.2023			





Farven
LK Rotenburg
(Wümme)

Brest
LK Stade

FFH-Gebiet
Hahnenhorst
(2522-331)
Status offen

West

14

SP 5

SP 6

SP 7

SP 8

Anschluss
Blatt 11
Anderlingen
LK Rotenburg
(Wümme)

Ahlerstedt
LK Stade

landesweit

Status offen

NSG
Haaßeler
Bruch

Status offen

Selsingen
LK Rotenburg
(Wümme)

SP 9

SP 10

Status offen

Heeslingen
LK Rotenburg
(Wümme)

SP 13

SP 12

SP 11

Anschluss
Blatt 05

SP 14

Seedorf
LK Rotenburg
(Wümme)

SP 15

NSG-Ostetal mit
Nebenbächen

FFH-Gebiet Oste mit
Nebenbächen (2520-331)

Neubau der Energietransportleitung **gasunite** ETL 182 Elbe Süd - Achim

Unterlagen zum Raumordnungsverfahren (ROV), Unterlage C: Umweltverträglichkeitsprüfung (UVP)

Schutzgut Tiere, Pflanzen und die biologische Vielfalt - Teilschutzgut Tiere **Maßstab 1 : 25.000** Anlage C05

	Datum	Name	Dok.Nr.: 13558-IBL-182-GEN-PT-DWG-01221	DIN A3	Blatt 04
Bearb.	07.08.2023	Ernst		Ing.- und Planungsbüro LANGE GmbH & Co. KG Carl-Peschken-Str. 12 47441 Moers Tel.: +49 2841 7905 - 0 Fax: +49 2841 7905 - 55 Email: info@lange-planung.de www.lange-planung.de	
Gepr.	07.08.2023	Behrendt			
Freig.	07.08.2023	Jordan			
Stand	07.08.2023				



Änderungen
LK Rotenburg
(Wümme)

Heeslingen
LK Rotenburg
(Wümme)

FFH-Gebiet Oste
mit Nebenbächen
(2520-331)

NSG Ostetal mit
Nebenbächen

Zeven
LK Rotenburg
(Wümme)

Rhade
LK Rotenburg
(Wümme)

Selsingen
LK Rotenburg
(Wümme)

Seedorf
LK Rotenburg
(Wümme)

Ostereistedt
LK Rotenburg
(Wümme)

Neubau der Energietransportleitung **gasnet** ETL 182 Elbe Süd - Achim

Unterlagen zum Raumordnungsverfahren (ROV), Unterlage C: Umweltverträglichkeitsprüfung (UVP)

Schutzgut Tiere, Pflanzen und die biologische Vielfalt - Teilschutzgut Tiere **Maßstab 1 : 25.000** Anlage C05

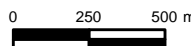
	Datum	Name	Dok.Nr.: 13558-IBL-182-GEN-PT-DWG-01221	DIN A3	Blatt 05
Bearb.	07.08.2023	Ernst		 Ing.- und Planungsbüro LANGE GmbH & Co. KG Carl-Peschken-Str. 12 47441 Moers Tel.: +49 2841 7905 - 0 Fax: +49 2841 7905 - 55 Email: info@lange-planung.de www.lange-planung.de	
Gepr.	07.08.2023	Behrendt			
Freig.	07.08.2023	Jordan			
Stand	07.08.2023				

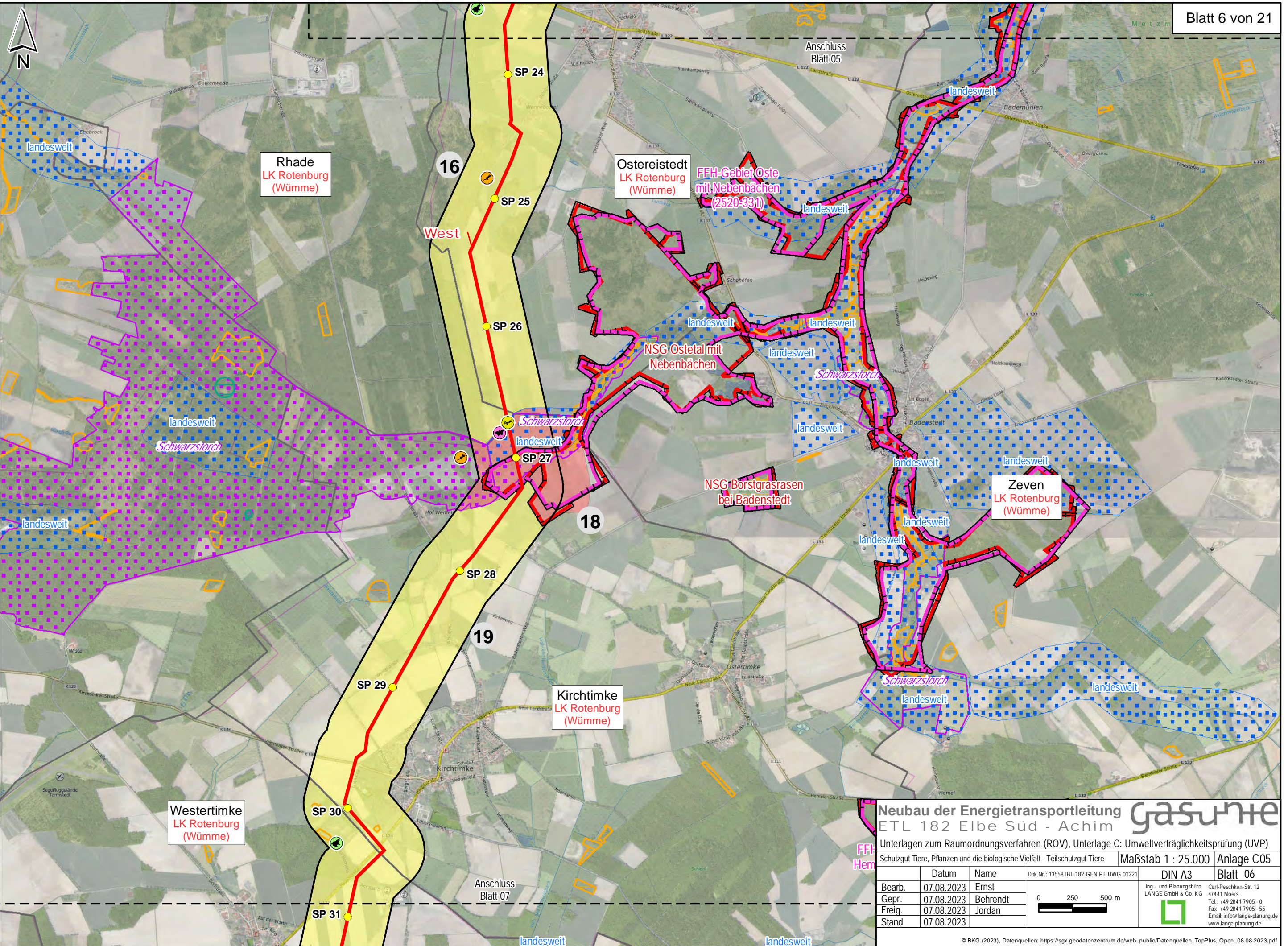

Neubau der Energietransportleitung ETL 182 Elbe Süd - Achim



Unterlagen zum Raumordnungsverfahren (ROV), Unterlage C: Umweltverträglichkeitsprüfung (UVP)

Schutzgut Tiere, Pflanzen und die biologische Vielfalt - Teilschutzgut Tiere		Maßstab 1 : 25.000		Anlage C05	
	Datum	Name	Dok.Nr.: 13558-IBL-182-GEN-PT-DWG-01221	DIN A3	Blatt 06
Bearb.	07.08.2023	Ernst			Carl-Peschken-Str. 12 47441 Moers Tel.: +49 2841 7905 - 0 Fax: +49 2841 7905 - 55 Email: info@lange-planung.de www.lange-planung.de
Gepr.	07.08.2023	Behrendt			
Freig.	07.08.2023	Jordan			
Stand	07.08.2023				

© BKG (2023), Datenquellen: https://sgx.geodatenzentrum.de/web_public/Datenquellen_TopPlus_Open_08.08.2023.pdf
 J:\Argis\Projekte\gaet\ETL_182\layout\ROV\UnterlageC_UVP\ETL182_ROV_C_UVP_05_SG_Tiere.mxd

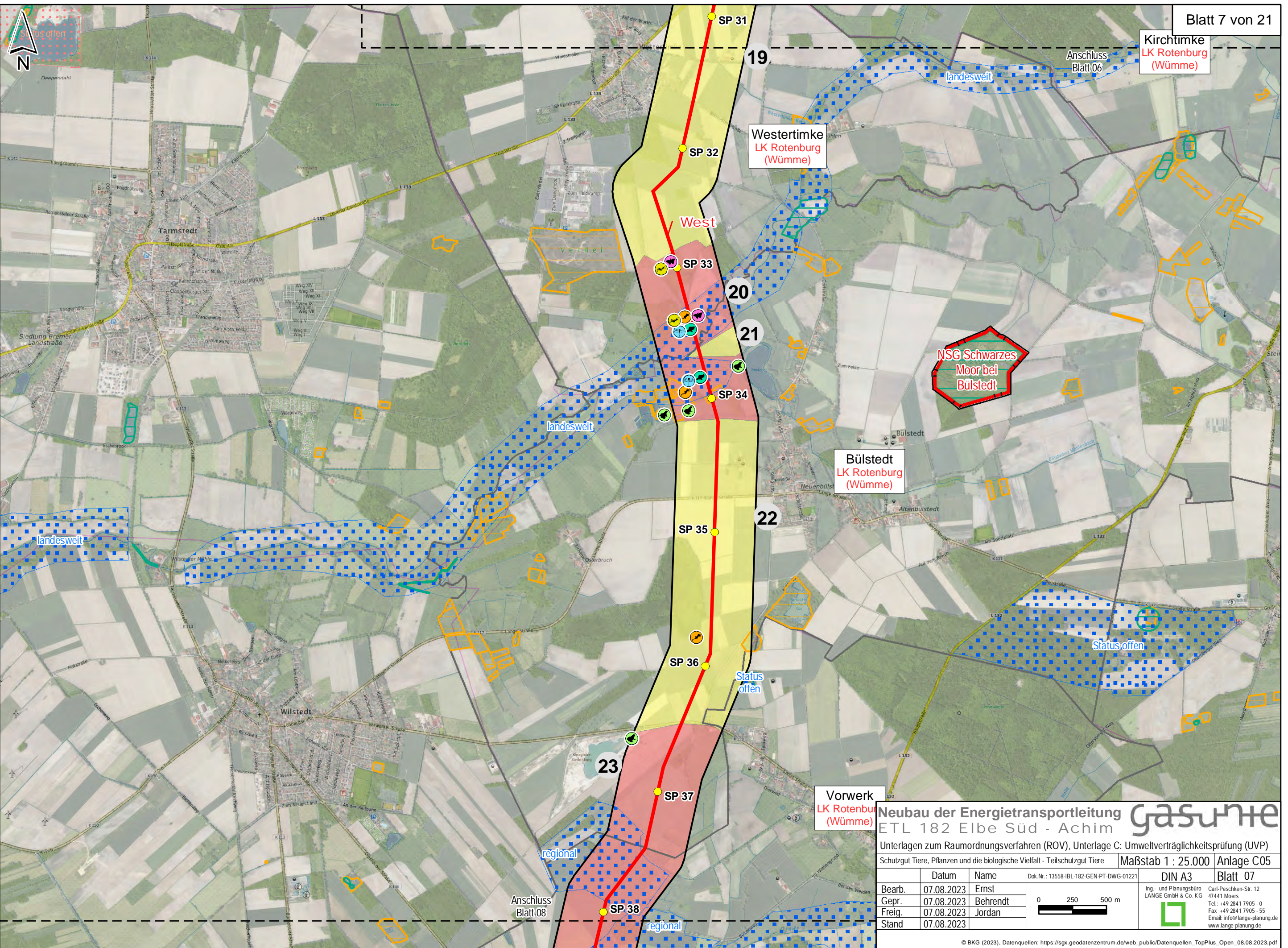

Kirchtimke
LK Rotenburg
(Wümme)

Westertimke
LK Rotenburg
(Wümme)

NSG Schwarzes
Moor bei
Bühlstedt

Bühlstedt
LK Rotenburg
(Wümme)

Vorwerk
LK Rotenburg
(Wümme)

Neubau der Energietransportleitung **gasnet**
ETL 182 Elbe Süd - Achim

Unterlagen zum Raumordnungsverfahren (ROV), Unterlage C: Umweltverträglichkeitsprüfung (UVP)

Schutzgut Tiere, Pflanzen und die biologische Vielfalt - Teilschutzgut Tiere **Maßstab 1 : 25.000** Anlage C05

	Datum	Name	Dok.Nr.: 13558-IBL-182-GEN-PT-DWG-01221	DIN A3	Blatt 07
Bearb.	07.08.2023	Ernst			Ing.- und Planungsbüro LANGE GmbH & Co. KG
Gepr.	07.08.2023	Behrendt			
Freig.	07.08.2023	Jordan			
Stand	07.08.2023				

Carl-Peschken-Str. 12
 47441 Moers
 Tel.: +49 2841 7905 - 0
 Fax: +49 2841 7905 - 55
 Email: info@lange-planung.de
 www.lange-planung.de

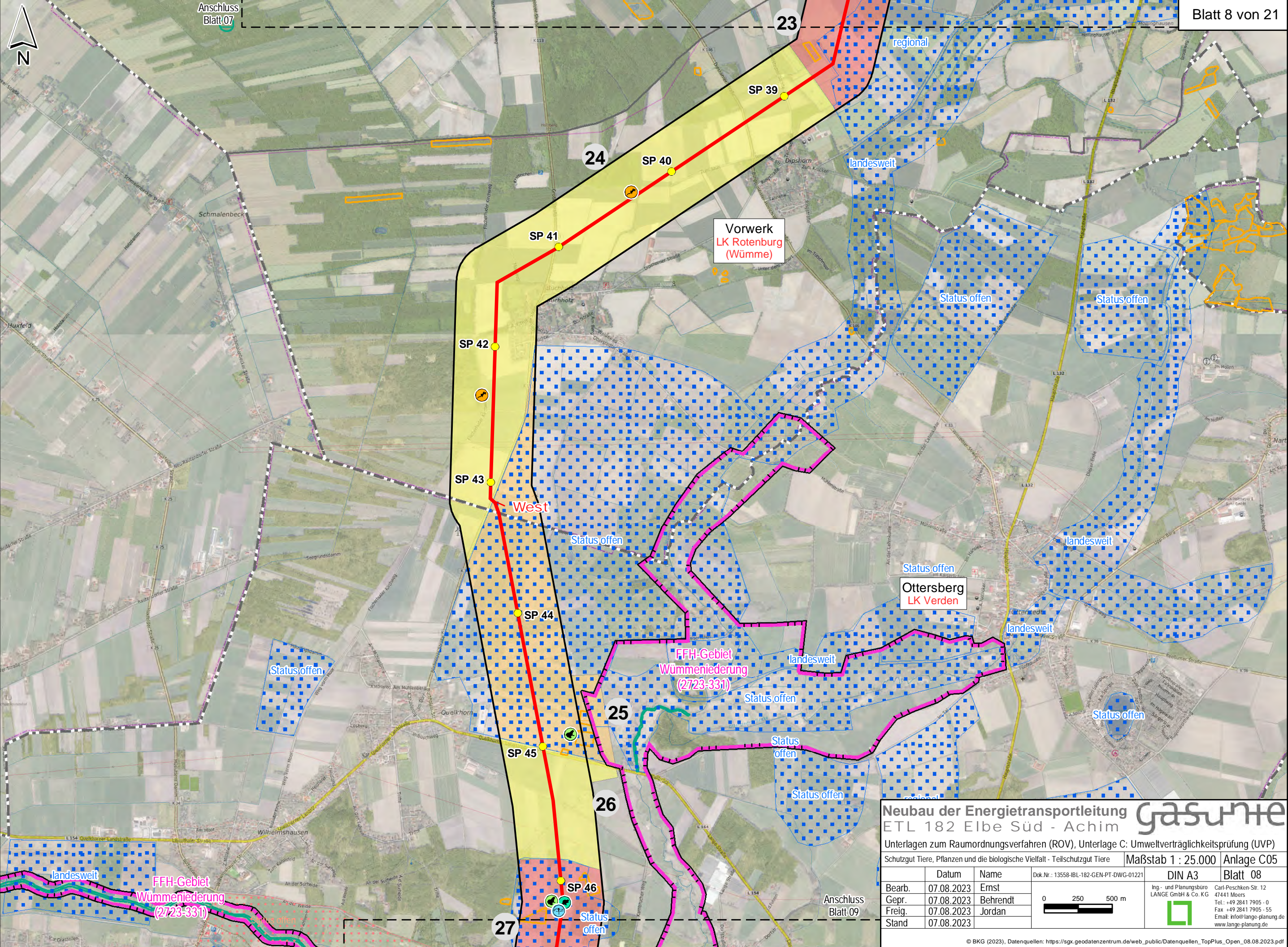

Neubau der Energietransportleitung ETL 182 Elbe Süd - Achim **gasunite**

Unterlagen zum Raumordnungsverfahren (ROV), Unterlage C: Umweltverträglichkeitsprüfung (UVP)

Schutzgut Tiere, Pflanzen und die biologische Vielfalt - Teilschutzgut Tiere			Maßstab 1 : 25.000	Anlage C05
	Datum	Name	Dok.Nr.: 13558-IBL-182-GEN-PT-DWG-01221	DIN A3 Blatt 08
Bearb.	07.08.2023	Ernst		Ing.- und Planungsbüro LANGE GmbH & Co. KG
Gepr.	07.08.2023	Behrendt		
Freig.	07.08.2023	Jordan		
Stand	07.08.2023			Carl-Peschken-Str. 12 47441 Moers Tel.: +49 2841 7905 - 0 Fax: +49 2841 7905 - 55 Email: info@lange-planung.de www.lange-planung.de

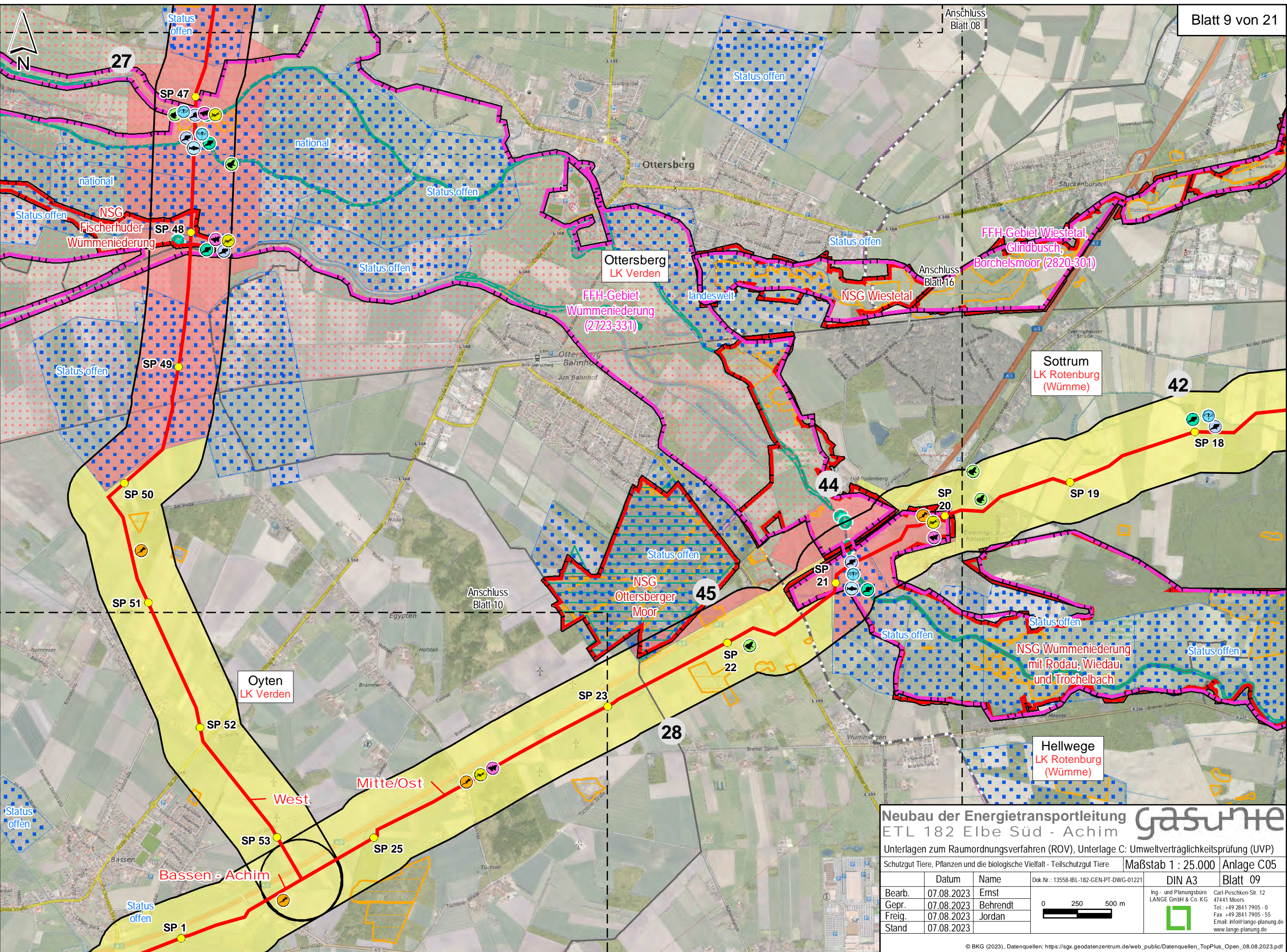

Neubau der Energietransportleitung **gasnet**
 ETL 182 Elbe Süd - Achim

Unterlagen zum Raumordnungsverfahren (ROV), Unterlage C: Umweltverträglichkeitsprüfung (UVP)

Schutzgut Tiere, Pflanzen und die biologische Vielfalt - Teilschutzgut Tiere			Maßstab 1 : 25.000	Anlage C05
	Datum	Name	Dok.Nr.: 13558-IBL-182-GEN-PT-DWG-01221	DIN A3
Bearb.	07.08.2023	Ernst		Blatt 09
Gepr.	07.08.2023	Behrendt		
Freig.	07.08.2023	Jordan		
Stand	07.08.2023			

Ing.- und Planungsbüro
LANGE GmbH & Co. KG
 Carl-Peschken-Str. 12
 47441 Moers
 Tel.: +49 2841 7905 - 0
 Fax: +49 2841 7905 - 55
 Email: info@lange-planung.de
 www.lange-planung.de

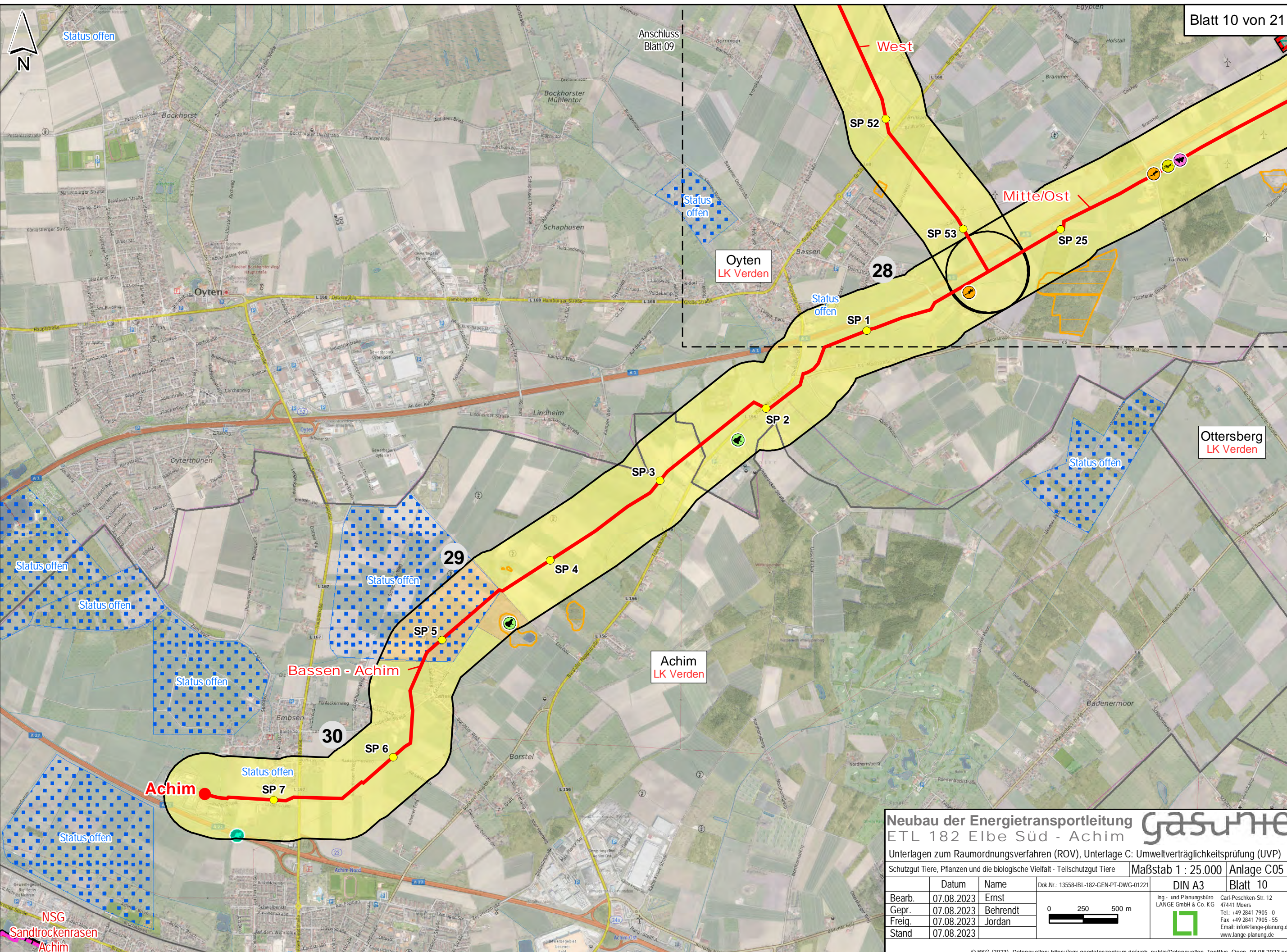

Neubau der Energietransportleitung **gasunite**
 ETL 182 Elbe Süd - Achim

Unterlagen zum Raumordnungsverfahren (ROV), Unterlage C: Umweltverträglichkeitsprüfung (UVP)

Schutzgut Tiere, Pflanzen und die biologische Vielfalt - Teilschutzgut Tiere			Maßstab 1 : 25.000	Anlage C05
	Datum	Name	Dok.Nr.: 13558-IBL-182-GEN-PT-DWG-01221	DIN A3
Bearb.	07.08.2023	Ernst		Blatt 10
Gepr.	07.08.2023	Behrendt		
Freig.	07.08.2023	Jordan		
Stand	07.08.2023			



Ing.- und Planungsbüro
LANGE GmbH & Co. KG
 Carl-Peschken-Str. 12
 47441 Moers
 Tel.: +49 2841 7905 - 0
 Fax: +49 2841 7905 - 55
 Email: info@lange-planung.de
 www.lange-planung.de

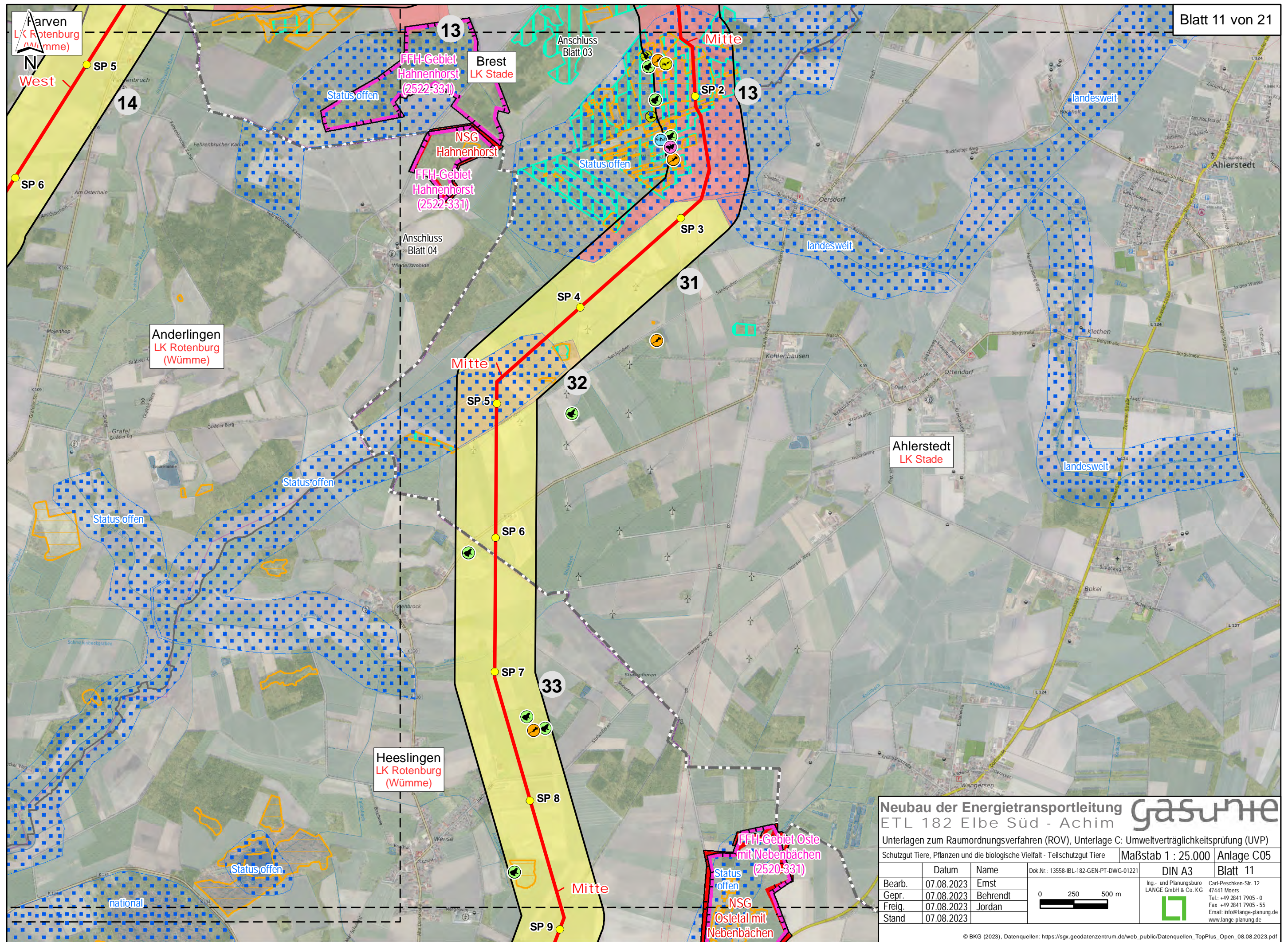

Neubau der Energietransportleitung **gasunite** ETL 182 Elbe Süd - Achim

Unterlagen zum Raumordnungsverfahren (ROV), Unterlage C: Umweltverträglichkeitsprüfung (UVP)

Schutzgut Tiere, Pflanzen und die biologische Vielfalt - Teilschutzgut Tiere			Maßstab 1 : 25.000	Anlage C05
	Datum	Name	Dok.Nr.: 13558-IBL-182-GEN-PT-DWG-01221	DIN A3
Bearb.	07.08.2023	Ernst		Blatt 11
Gepr.	07.08.2023	Behrendt		
Freig.	07.08.2023	Jordan		
Stand	07.08.2023			



Ing.- und Planungsbüro
LANGE GmbH & Co. KG
Carl-Peschken-Str. 12
47441 Moers
Tel.: +49 2841 7905 - 0
Fax: +49 2841 7905 - 55
Email: info@lange-planung.de
www.lange-planung.de

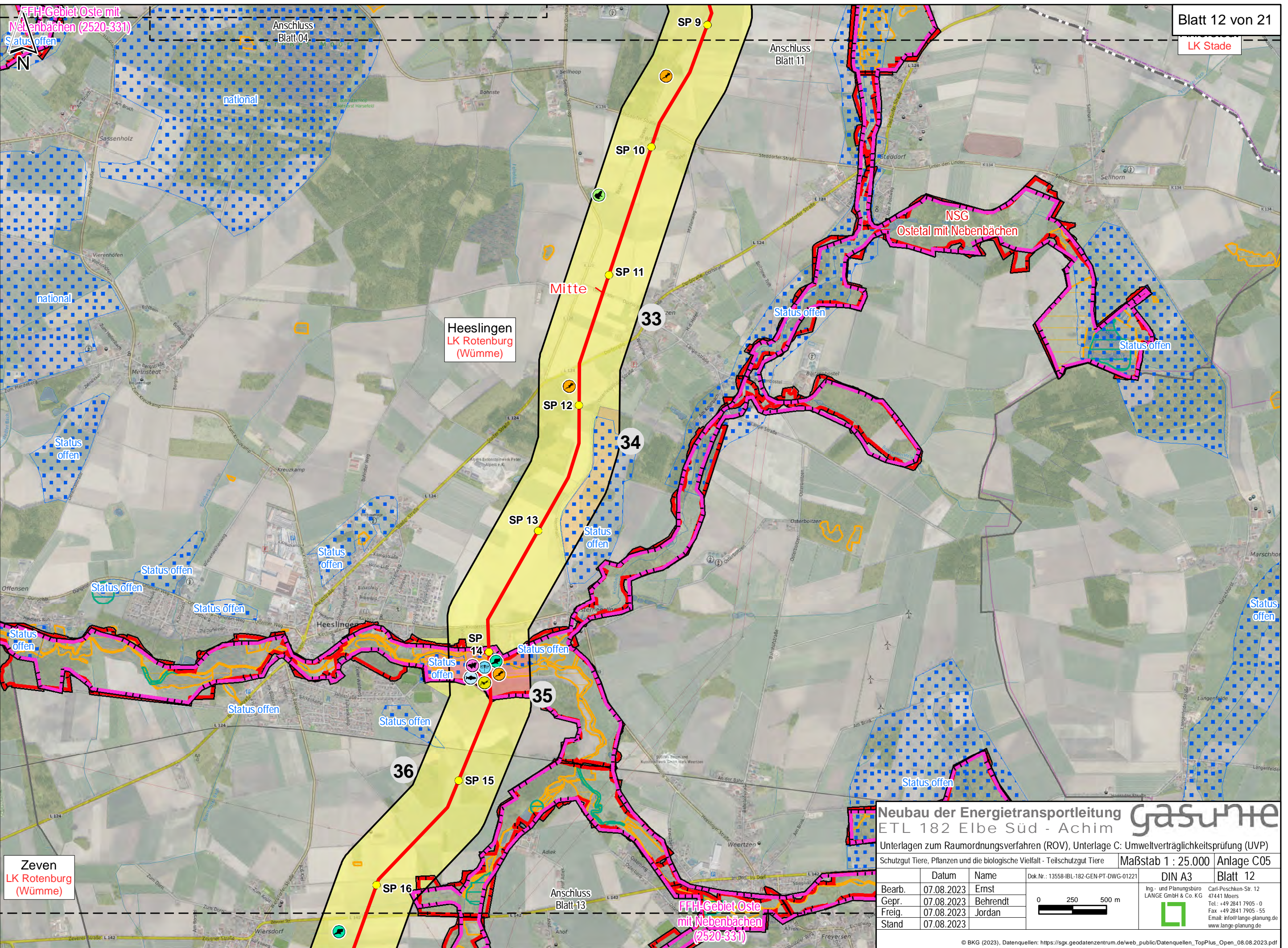

Zeven
LK Rotenburg
(Wümme)

Heeslingen
LK Rotenburg
(Wümme)

Neubau der Energietransportleitung **gasunite**
ETL 182 Elbe Süd - Achim

Unterlagen zum Raumordnungsverfahren (ROV), Unterlage C: Umweltverträglichkeitsprüfung (UVP)

Schutzgut Tiere, Pflanzen und die biologische Vielfalt - Teilschutzgut Tiere **Maßstab 1 : 25.000** Anlage C05

	Datum	Name	Dok.Nr.: 13558-IBL-182-GEN-PT-DWG-01221	DIN A3	Blatt 12
Bearb.	07.08.2023	Ernst		Ing.- und Planungsbüro LANGE GmbH & Co. KG  Carl-Peschken-Str. 12 47441 Moers Tel.: +49 2841 7905 - 0 Fax: +49 2841 7905 - 55 Email: info@lange-planung.de www.lange-planung.de	
Gepr.	07.08.2023	Behrendt			
Freig.	07.08.2023	Jordan			
Stand	07.08.2023				

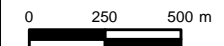

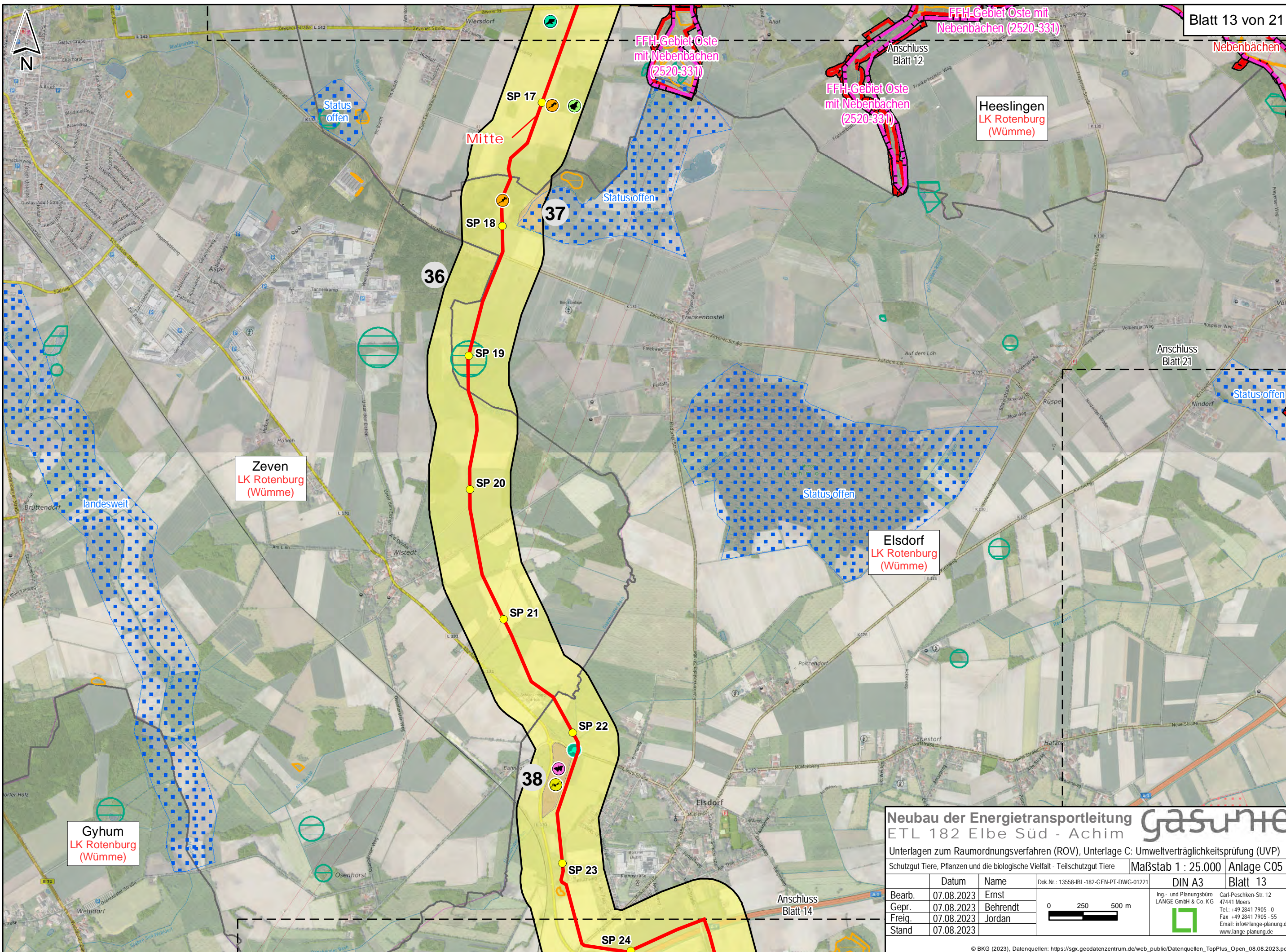

Neubau der Energietransportleitung gasumte
 ETL 182 Elbe Süd - Achim

Unterlagen zum Raumordnungsverfahren (ROV), Unterlage C: Umweltverträglichkeitsprüfung (UVP)

Schutzgut Tiere, Pflanzen und die biologische Vielfalt - Teilschutzgut Tiere Maßstab 1 : 25.000 Anlage C05

	Datum	Name	Dok.Nr.: 13558-IBL-182-GEN-PT-DWG-01221	DIN A3	Blatt 13
Bearb.	07.08.2023	Ernst		Ing.- und Planungsbüro LANGE GmbH & Co. KG  Carl-Peschken-Str. 12 47441 Moers Tel.: +49 2841 7905 - 0 Fax: +49 2841 7905 - 55 Email: info@lange-planung.de www.lange-planung.de	
Gepr.	07.08.2023	Behrendt			
Freig.	07.08.2023	Jordan			
Stand	07.08.2023				

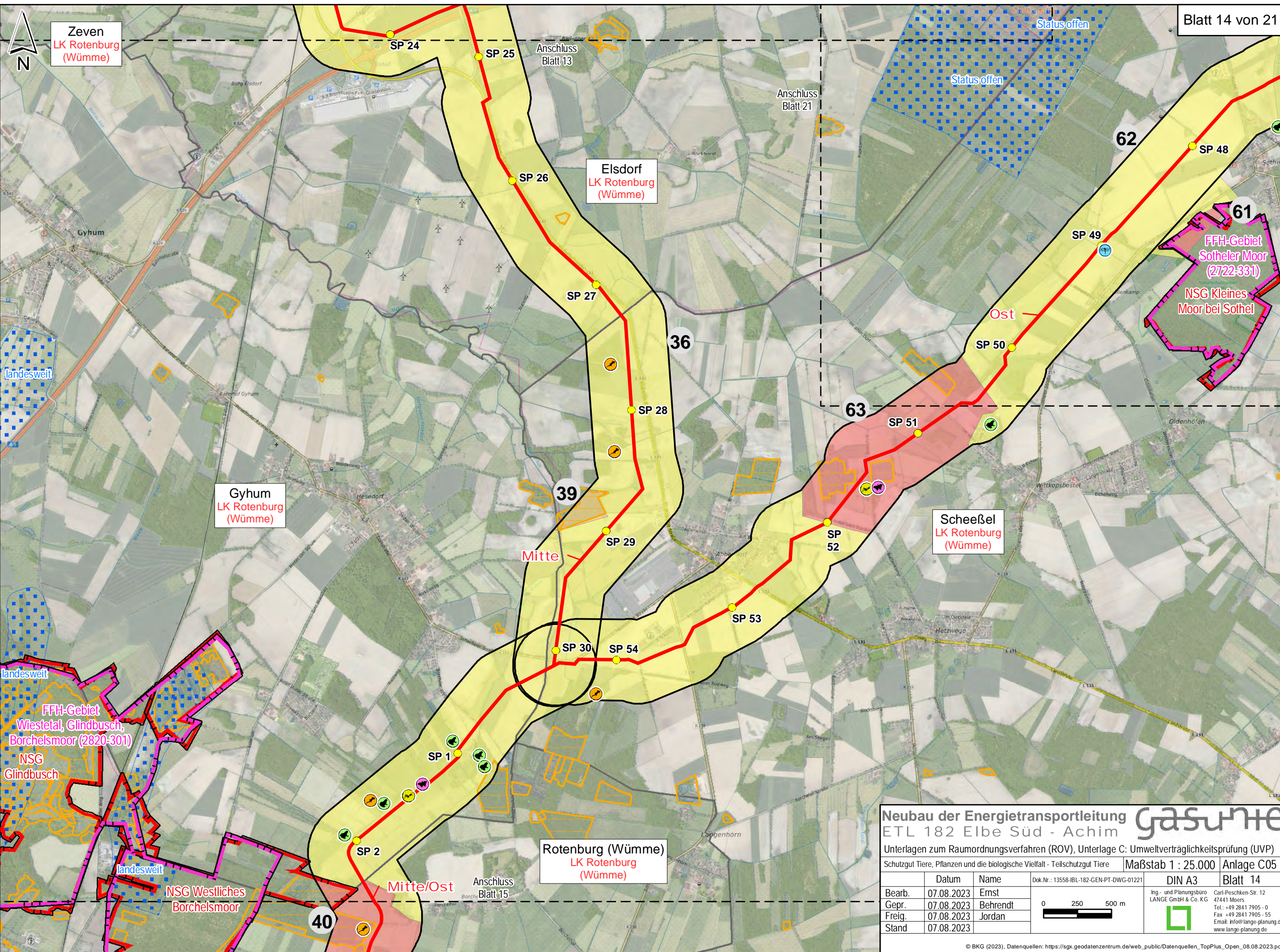

Neubau der Energietransportleitung ETL 182 Elbe Süd - Achim **gasum**

Unterlagen zum Raumordnungsverfahren (ROV), Unterlage C: Umweltverträglichkeitsprüfung (UVP)

Schutzgut Tiere, Pflanzen und die biologische Vielfalt - Teilschutzgut Tiere **Maßstab 1 : 25.000** Anlage C05

	Datum	Name	Dok.Nr.: 13558-IBL-182-GEN-PT-DWG-01221	DIN A3	Blatt 14
Bearb.	07.08.2023	Ernst			
Gepr.	07.08.2023	Behrendt			
Freig.	07.08.2023	Jordan			
Stand	07.08.2023				

0 250 500 m

Ing.- und Planungsbüro LANGE GmbH & Co. KG
 Carl-Peschken-Str. 12
 47441 Moers
 Tel.: +49 2841 7905 - 0
 Fax: +49 2841 7905 - 55
 Email: info@lange-planung.de
 www.lange-planung.de

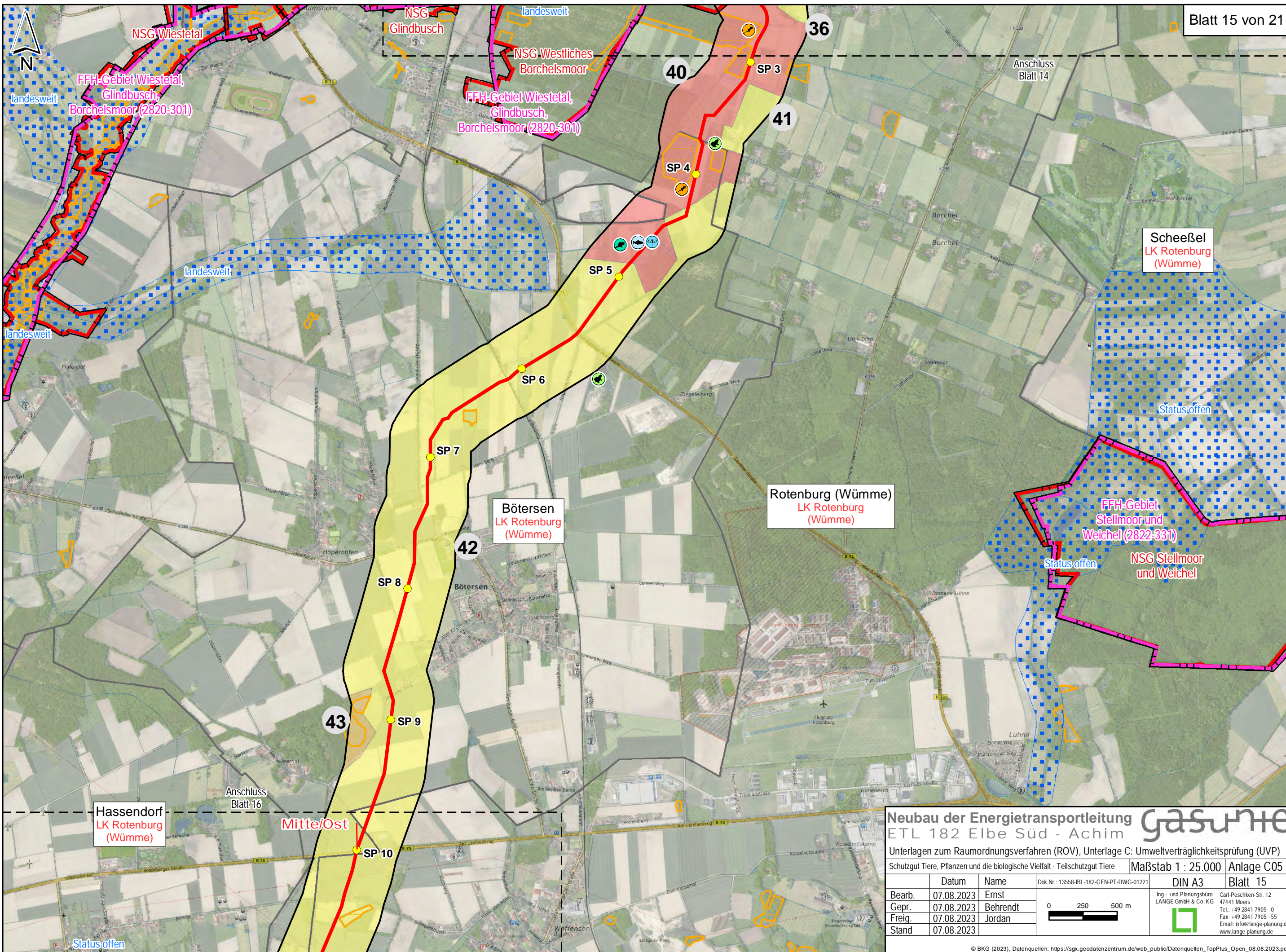

Neubau der Energietransportleitung ETL 182 Elbe Süd - Achim **gasunite**

Unterlagen zum Raumordnungsverfahren (ROV), Unterlage C: Umweltverträglichkeitsprüfung (UVP)

Schutzgut Tiere, Pflanzen und die biologische Vielfalt - Teilschutzgut Tiere **Maßstab 1 : 25.000** **Anlage C05**

	Datum	Name	Dok.Nr.: 13558-IBL-182-GEN-PT-DWG-01221	DIN A3	Blatt 15
Bearb.	07.08.2023	Ernst		Ing.- und Planungsbüro LANGE GmbH & Co. KG  Carl-Peschken-Str. 12 47441 Moers Tel.: +49 2841 7905 - 0 Fax: +49 2841 7905 - 55 Email: info@lange-planung.de www.lange-planung.de	
Gepr.	07.08.2023	Behrendt			
Freig.	07.08.2023	Jordan			
Stand	07.08.2023				

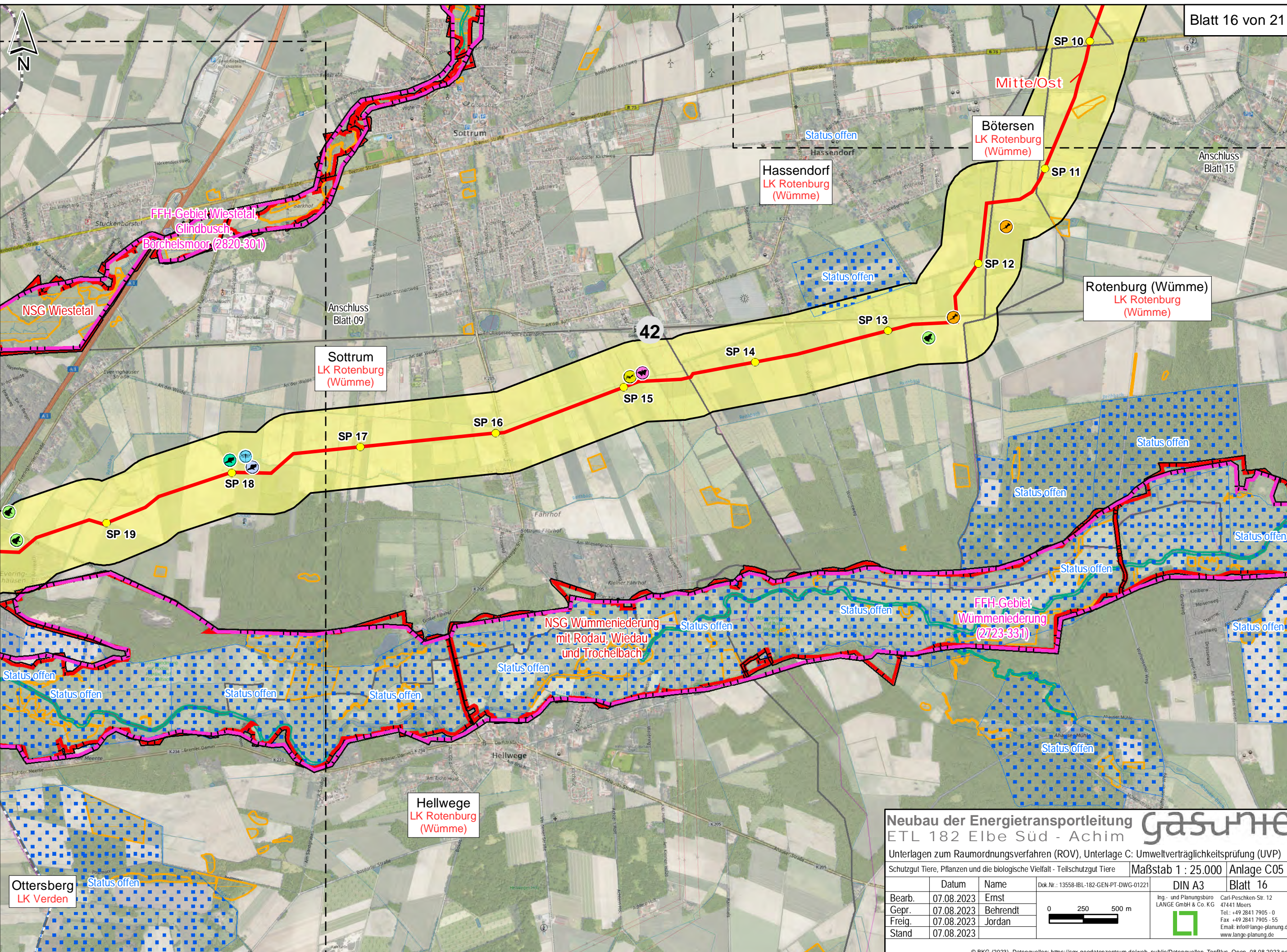

Neubau der Energietransportleitung ETL 182 Elbe Süd - Achim **gasumte**

Unterlagen zum Raumordnungsverfahren (ROV), Unterlage C: Umweltverträglichkeitsprüfung (UVP)

Schutzgut Tiere, Pflanzen und die biologische Vielfalt - Teilschutzgut Tiere			Maßstab 1 : 25.000	Anlage C05
	Datum	Name	Dok.Nr.: 13558-IBL-182-GEN-PT-DWG-01221	DIN A3
Bearb.	07.08.2023	Ernst		Blatt 16
Gepr.	07.08.2023	Behrendt		
Freig.	07.08.2023	Jordan		
Stand	07.08.2023			



Ing.- und Planungsbüro
LANGE GmbH & Co. KG
 Carl-Peschken-Str. 12
 47441 Moers
 Tel.: +49 2841 7905 - 0
 Fax +49 2841 7905 - 55
 Email: info@lange-planung.de
 www.lange-planung.de

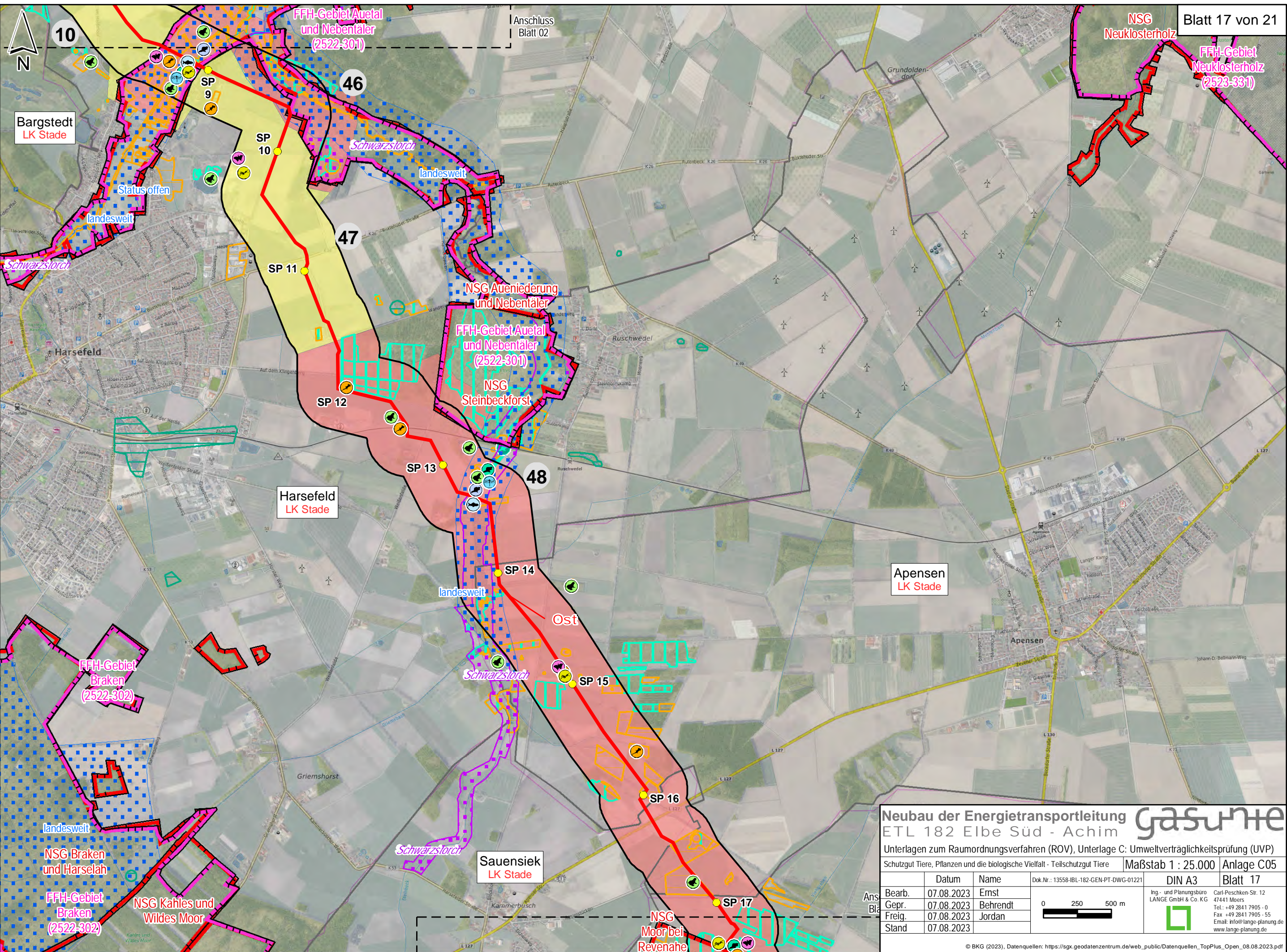

Neubau der Energietransportleitung **gasunite**
 ETL 182 Elbe Süd - Achim

Unterlagen zum Raumordnungsverfahren (ROV), Unterlage C: Umweltverträglichkeitsprüfung (UVP)

Schutzgut Tiere, Pflanzen und die biologische Vielfalt - Teilschutzgut Tiere			Maßstab 1 : 25.000	Anlage C05
	Datum	Name	Dok.Nr.: 13558-IBL-182-GEN-PT-DWG-01221	DIN A3
Bearb.	07.08.2023	Ernst		Blatt 17
Gepr.	07.08.2023	Behrendt		
Freig.	07.08.2023	Jordan		
Stand	07.08.2023			



Ing.- und Planungsbüro
LANGE GmbH & Co. KG
 Carl-Peschken-Str. 12
 47441 Moers
 Tel.: +49 2841 7905 - 0
 Fax: +49 2841 7905 - 55
 Email: info@lange-planung.de
 www.lange-planung.de

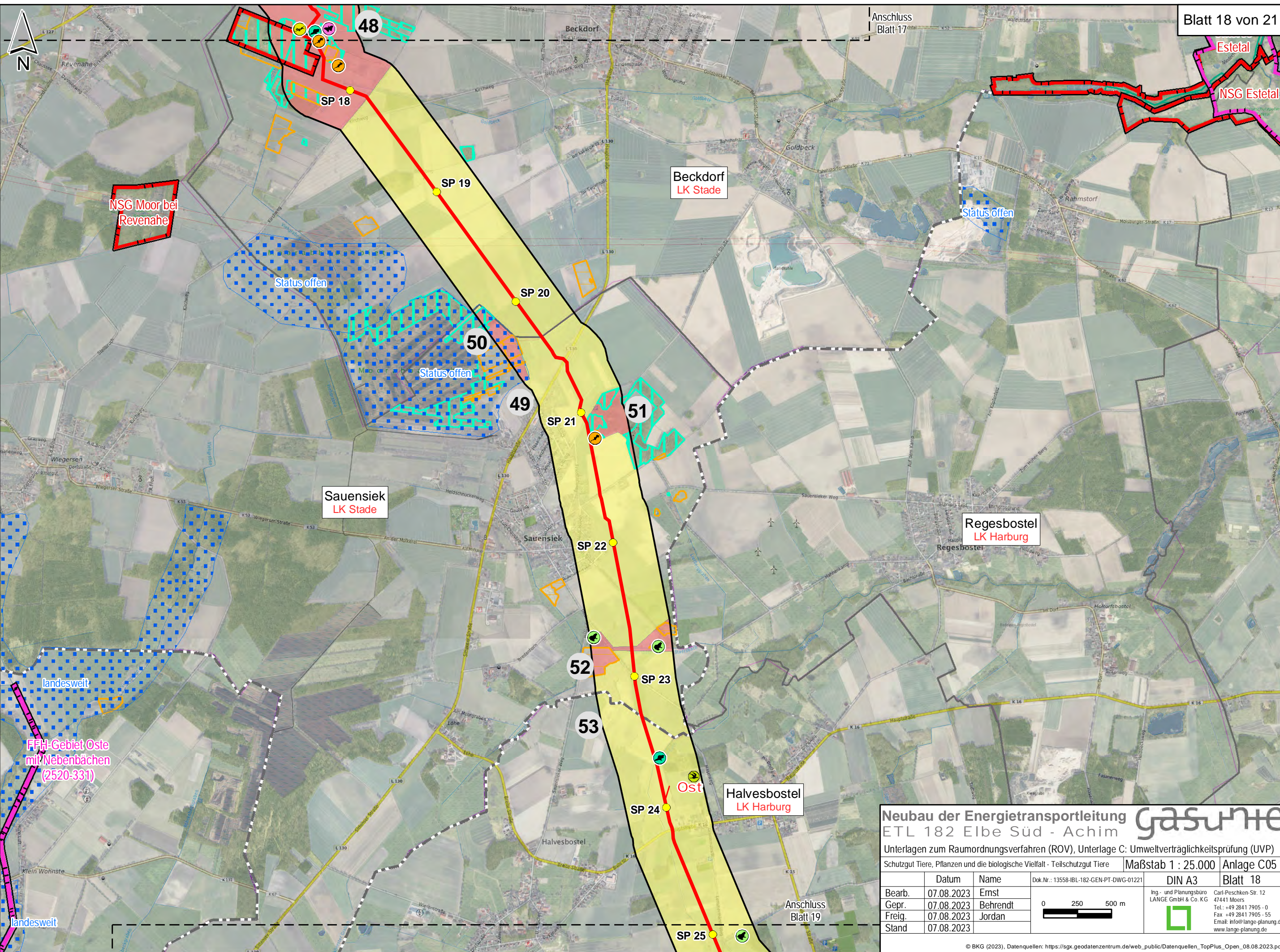

Neubau der Energietransportleitung ETL 182 Elbe Süd - Achim **gasunne**

Unterlagen zum Raumordnungsverfahren (ROV), Unterlage C: Umweltverträglichkeitsprüfung (UVP)

Schutzgut Tiere, Pflanzen und die biologische Vielfalt - Teilschutzgut Tiere **Maßstab 1 : 25.000** Anlage C05

	Datum	Name	Dok.Nr.: 13558-IBL-182-GEN-PT-DWG-01221	DIN A3	Blatt 18
Bearb.	07.08.2023	Ernst			
Gepr.	07.08.2023	Behrendt			
Freig.	07.08.2023	Jordan			
Stand	07.08.2023				

0 250 500 m

Ing.- und Planungsbüro LANGE GmbH & Co. KG
 Carl-Peschken-Str. 12
 47441 Moers
 Tel.: +49 2841 7905 - 0
 Fax +49 2841 7905 - 55
 Email: info@lange-planung.de
 www.lange-planung.de

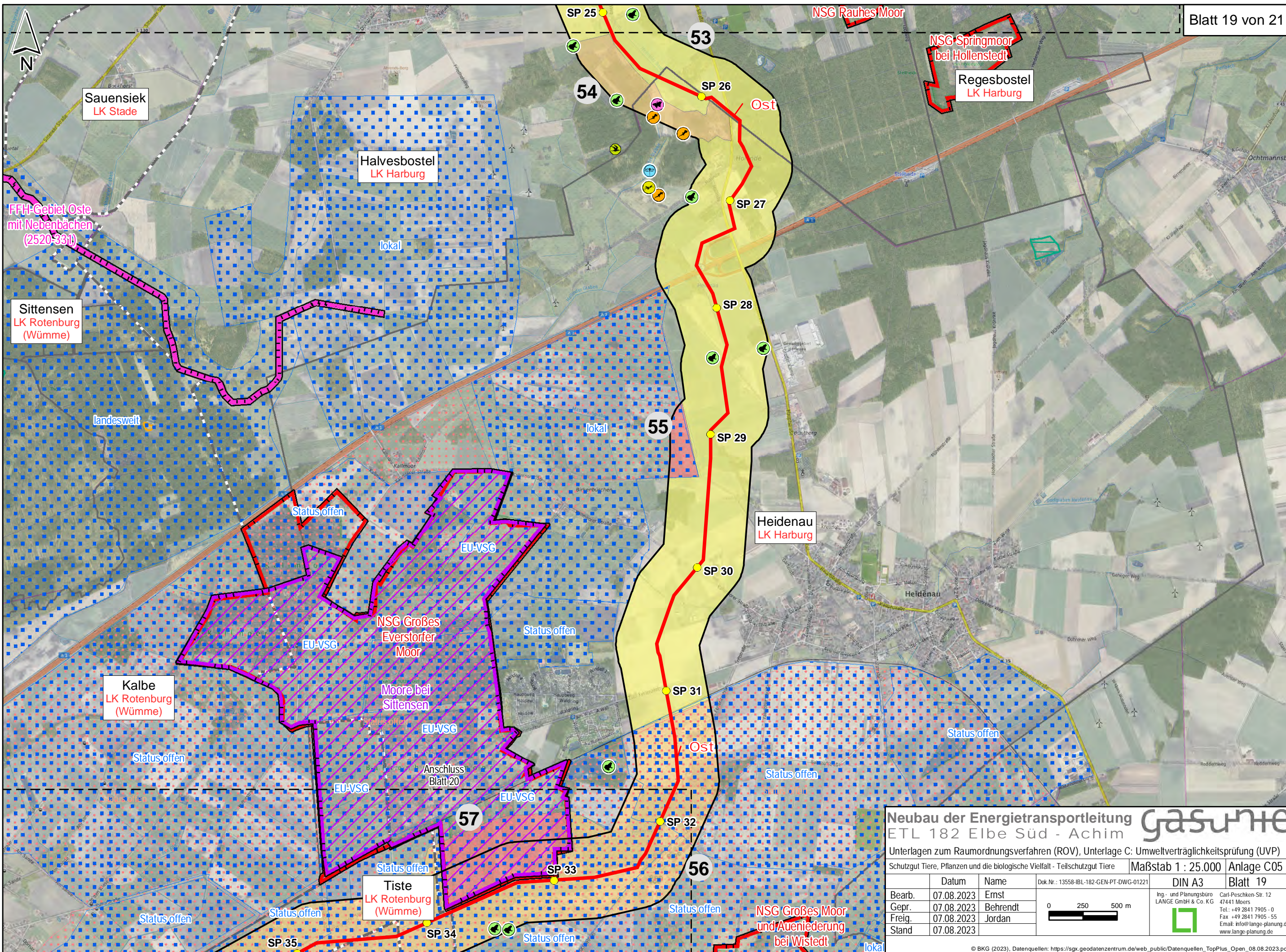

Neubau der Energietransportleitung **gasumte**
 ETL 182 Elbe Süd - Achim

Unterlagen zum Raumordnungsverfahren (ROV), Unterlage C: Umweltverträglichkeitsprüfung (UVP)

Schutzgut Tiere, Pflanzen und die biologische Vielfalt - Teilschutzgut Tiere			Maßstab 1 : 25.000	Anlage C05
	Datum	Name	Dok.Nr.: 13558-IBL-182-GEN-PT-DWG-01221	DIN A3
Bearb.	07.08.2023	Ernst		Blatt 19
Gepr.	07.08.2023	Behrendt		
Freig.	07.08.2023	Jordan		
Stand	07.08.2023			



Ing.- und Planungsbüro
LANGE GmbH & Co. KG
 Carl-Peschken-Str. 12
 47441 Moers
 Tel.: +49 2841 7905 - 0
 Fax +49 2841 7905 - 55
 Email: info@lange-planung.de
 www.lange-planung.de

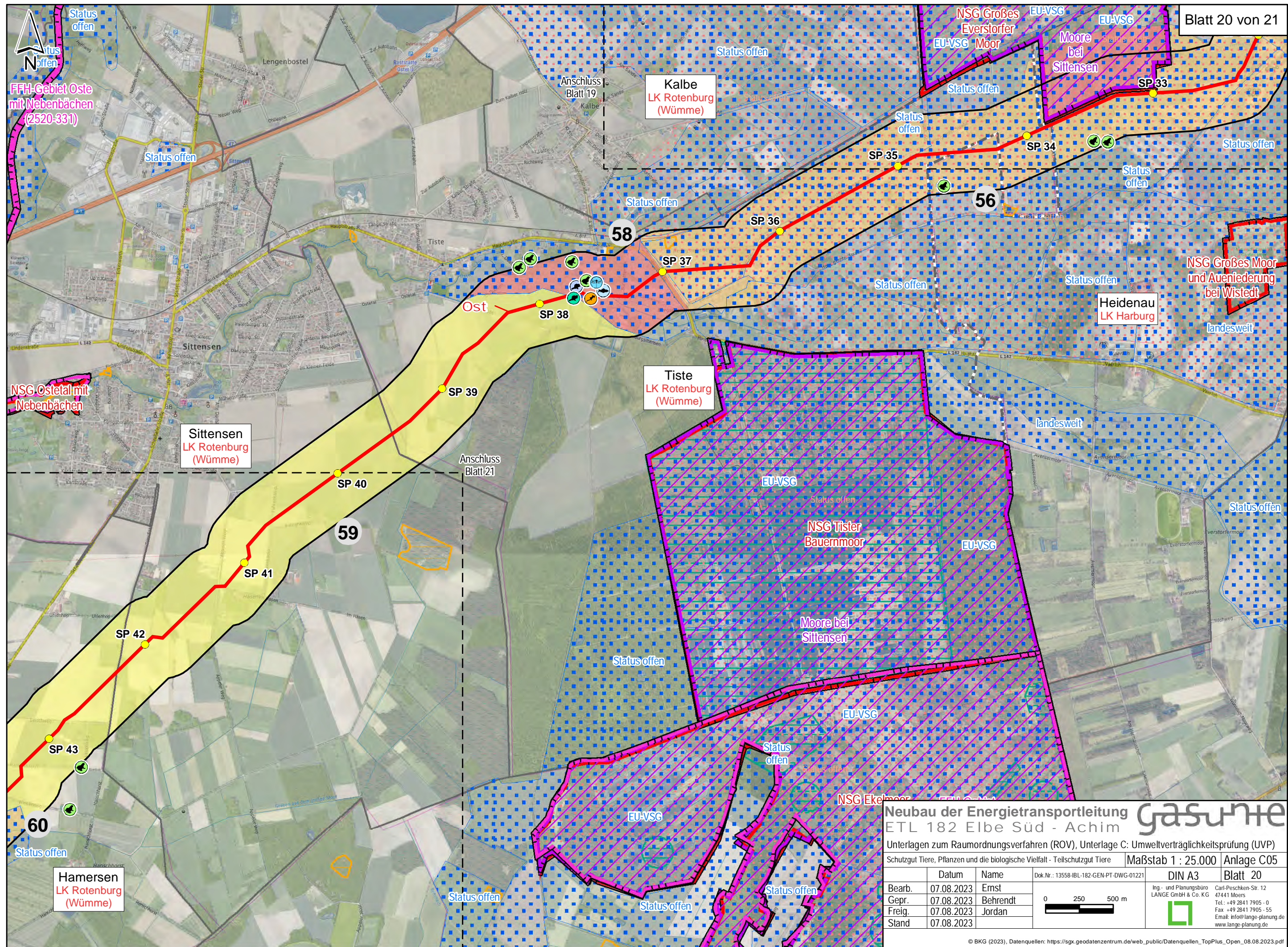

Neubau der Energietransportleitung **gasunite**
 ETL 182 Elbe Süd - Achim

Unterlagen zum Raumordnungsverfahren (ROV), Unterlage C: Umweltverträglichkeitsprüfung (UVP)

Schutzgut Tiere, Pflanzen und die biologische Vielfalt - Teilschutzgut Tiere			Maßstab 1 : 25.000	Anlage C05
	Datum	Name	Dok.Nr.: 13558-IBL-182-GEN-PT-DWG-01221	DIN A3
	0	250	500 m	
Bearb.	07.08.2023	Ernst	Ing.- und Planungsbüro LANGE GmbH & Co. KG  Carl-Peschken-Str. 12 47441 Moers Tel.: +49 2841 7905 - 0 Fax: +49 2841 7905 - 55 Email: info@lange-planung.de www.lange-planung.de	Blatt 20
Gepr.	07.08.2023	Behrendt		
Freig.	07.08.2023	Jordan		
Stand	07.08.2023			

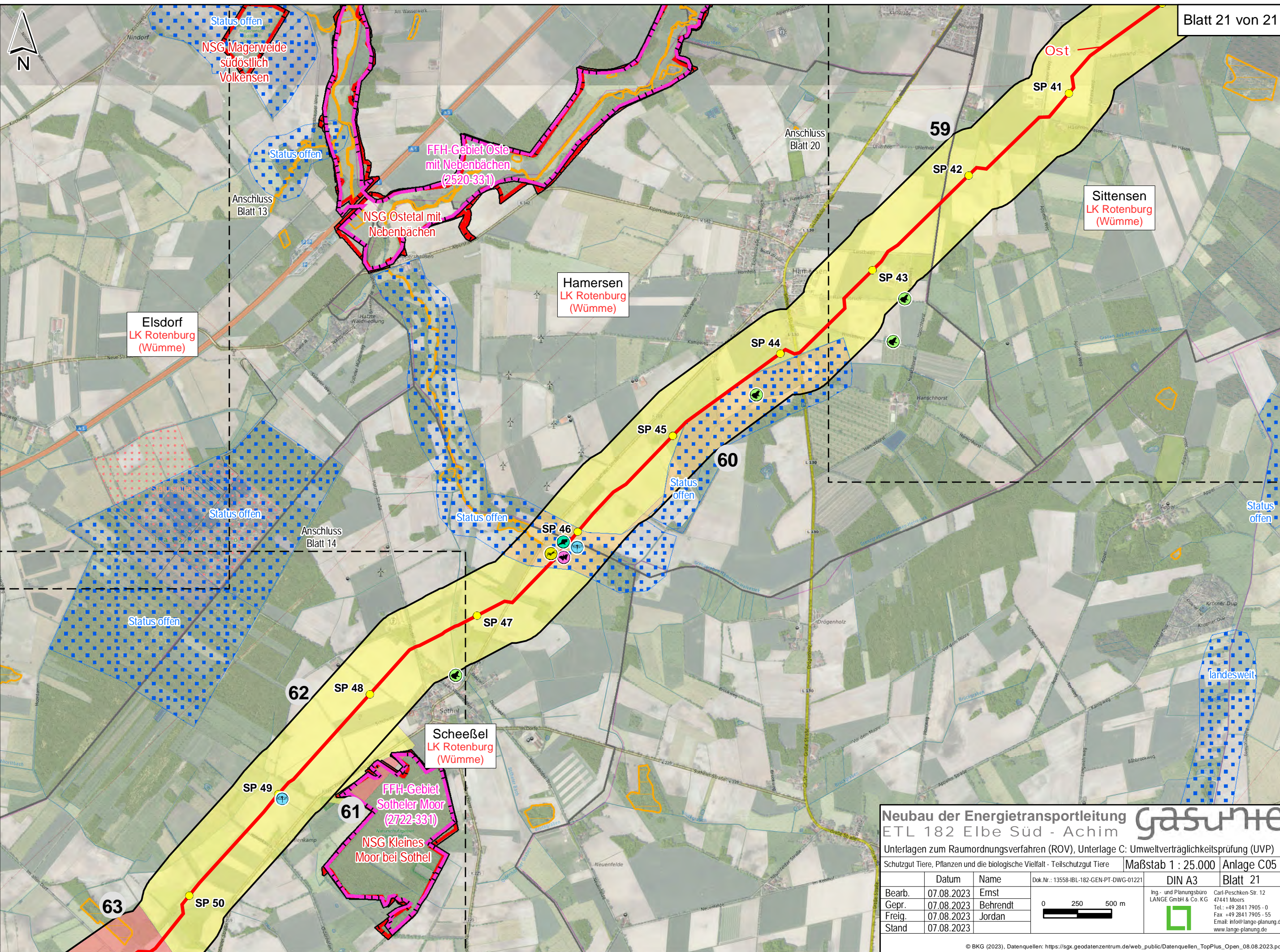

Neubau der Energietransportleitung **gasnet**
ETL 182 Elbe Süd - Achim
 Unterlagen zum Raumordnungsverfahren (ROV), Unterlage C: Umweltverträglichkeitsprüfung (UVP)

Schutzgut Tiere, Pflanzen und die biologische Vielfalt - Teilschutzgut Tiere Maßstab 1 : 25.000 Anlage C05

	Datum	Name	Dok.Nr.: 13558-IBL-182-GEN-PT-DWG-01221	DIN A3	Blatt 21
Bearb.	07.08.2023	Ernst		Ing.- und Planungsbüro LANGE GmbH & Co. KG  Carl-Peschken-Str. 12 47441 Moers Tel.: +49 2841 7905 - 0 Fax: +49 2841 7905 - 55 Email: info@lange-planung.de www.lange-planung.de	
Gepr.	07.08.2023	Behrendt			
Freig.	07.08.2023	Jordan			
Stand	07.08.2023				

0 250 500 m