

Neubau der Energietransportleitung ETL 182 Elbe Süd - Achim



Unterlagen zum Raumordnungsverfahren (ROV), Unterlage C: Umweltverträglichkeitsprüfung (UVP)

Schutzgut Tiere, Pflanzen und die biologische Vielfalt - Teilschutzgut Pflanzen | Maßstab 1 : 25.000 | Anlage C04

| | | | | | |
|--------|------------|---------|--|--------|---|
| | Datum | Name | Dok.Nr.:13558-IBL-182-GEN-PT-DWG-01220 | DIN A3 | Blatt 01 |
| Bearb. | 07.08.2023 | Ernst | | | Ing.- und Planungsbüro LANGE GmbH & Co. KG Carl-Peschken-Str. 12 47441 Moers Tel.: +49 2841 7905 - 0 Fax: +49 2841 7905 - 55 Email: info@lange-planung.de www.lange-planung.de |
| Gepr. | 07.08.2023 | Wiesner | | | |
| Freig. | 07.08.2023 | Jordan | | | |
| Stand | 07.08.2023 | | | | |

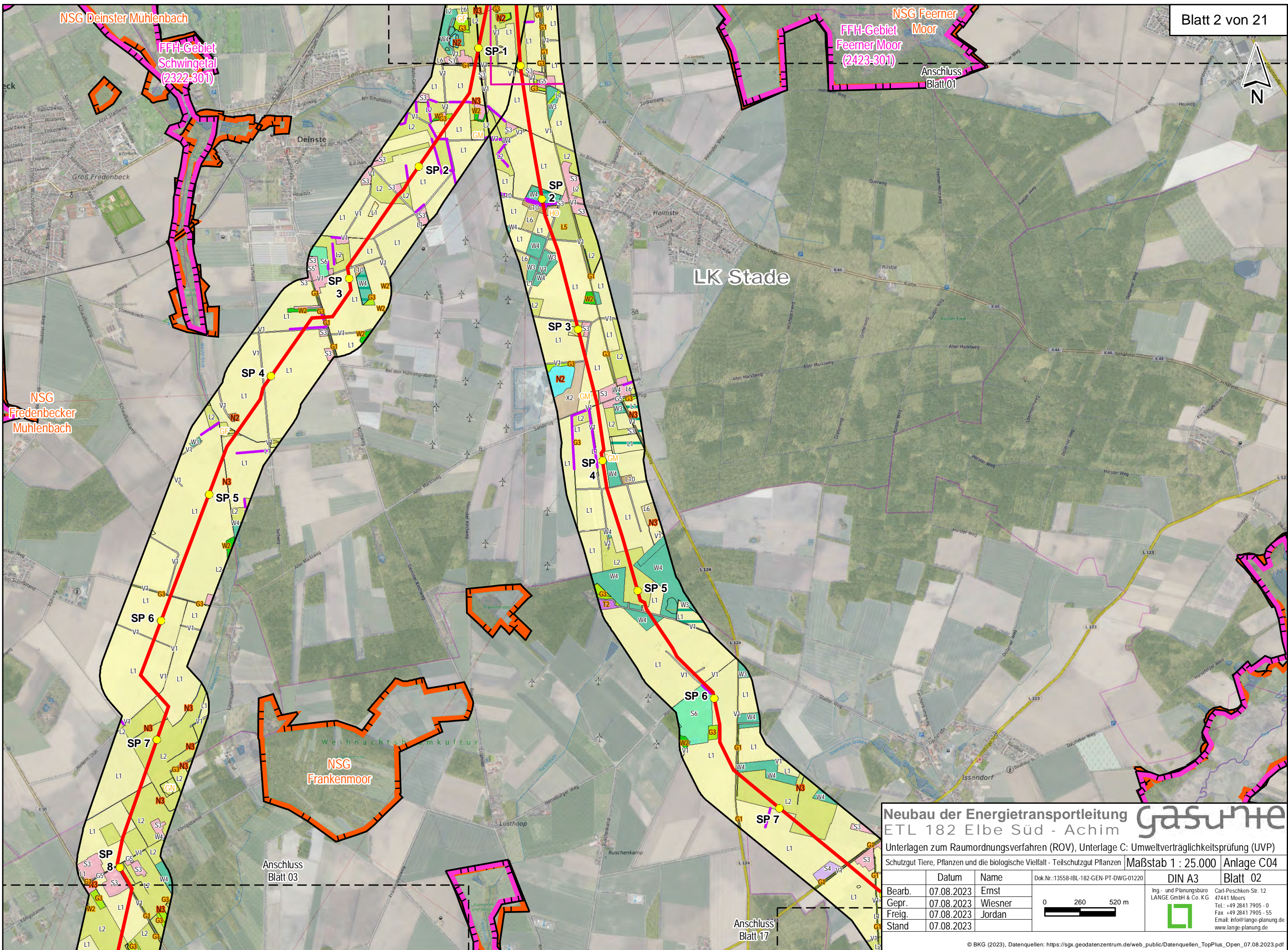

Neubau der Energietransportleitung **gasunite**
 ETL 182 Elbe Süd - Achim

Unterlagen zum Raumordnungsverfahren (ROV), Unterlage C: Umweltverträglichkeitsprüfung (UVP)

Schutzgut Tiere, Pflanzen und die biologische Vielfalt - Teilschutzgut Pflanzen | Maßstab 1 : 25.000 | Anlage C04

| | Datum | Name | Dok.Nr.:13558-IBL-182-GEN-PT-DWG-01220 | DIN A3 | Blatt 02 |
|--------|------------|---------|--|---|----------|
| Bearb. | 07.08.2023 | Ernst | | Ing.- und Planungsbüro LANGE GmbH & Co. KG  Carl-Peschken-Str. 12 47441 Moers Tel.: +49 2841 7905 - 0 Fax: +49 2841 7905 - 55 Email: info@lange-planung.de www.lange-planung.de | |
| Gepr. | 07.08.2023 | Wiesner | | | |
| Freig. | 07.08.2023 | Jordan | | | |
| Stand | 07.08.2023 | | | | |

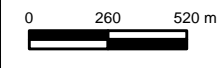

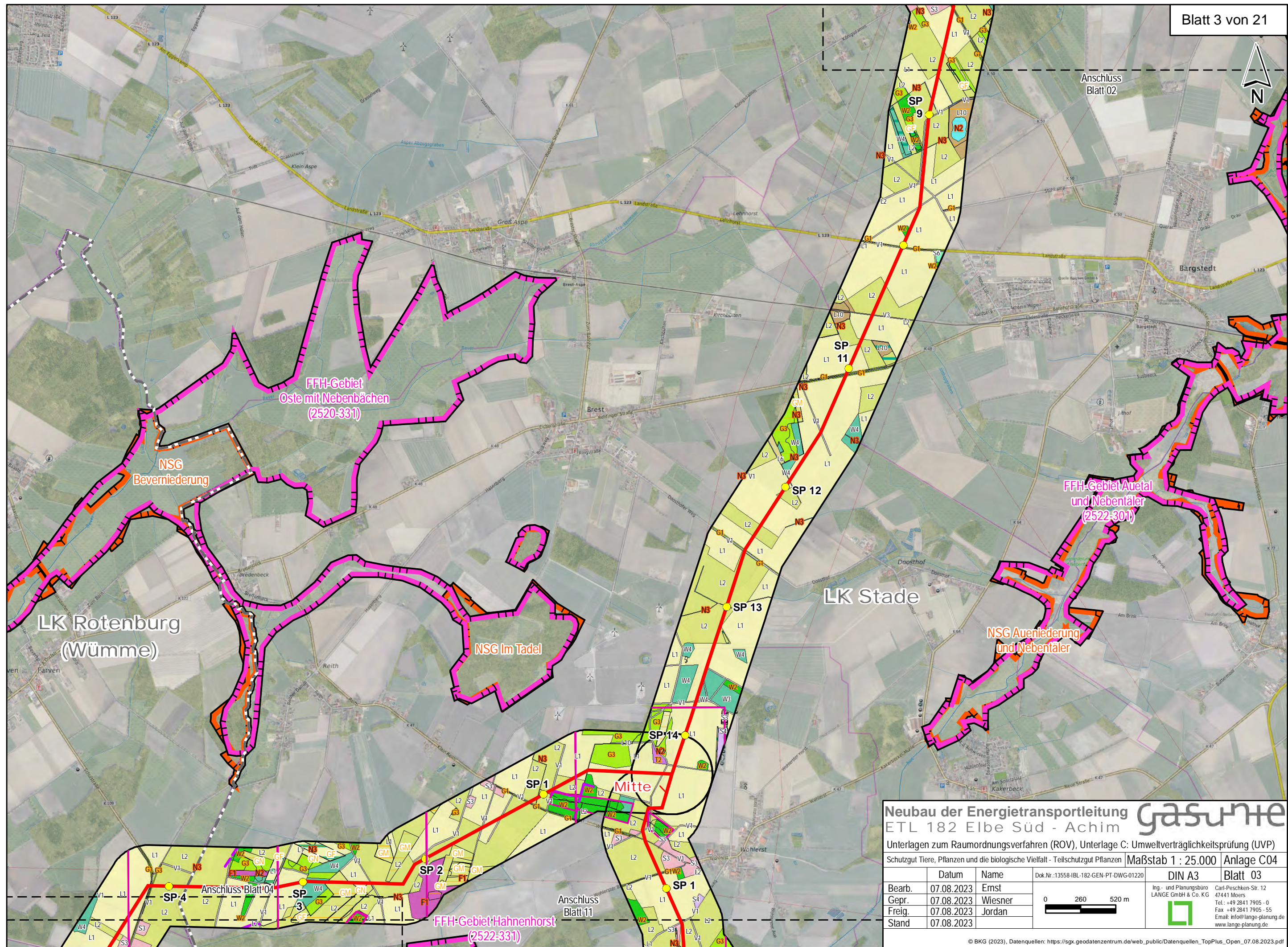

Neubau der Energietransportleitung ETL 182 Elbe Süd - Achim **gasunite**

Unterlagen zum Raumordnungsverfahren (ROV), Unterlage C: Umweltverträglichkeitsprüfung (UVP)

Schutzgut Tiere, Pflanzen und die biologische Vielfalt - Teilschutzgut Pflanzen | Maßstab 1 : 25.000 | Anlage C04

| | Datum | Name | Dok.Nr.:13558-IBL-182-GEN-PT-DWG-01220 | DIN A3 | Blatt 03 |
|--------|------------|---------|--|--------|--|
| Bearb. | 07.08.2023 | Ernst | | | Ing.- und Planungsbüro LANGE GmbH & Co. KG Carl-Peschken-Str. 12 47441 Moers Tel.: +49 2841 7905 - 0 Fax: +49 2841 7905 - 55 Email: info@lange-planung.de www.lange-planung.de |
| Gepr. | 07.08.2023 | Wiesner | | | |
| Stand | 07.08.2023 | Jordan | | | |

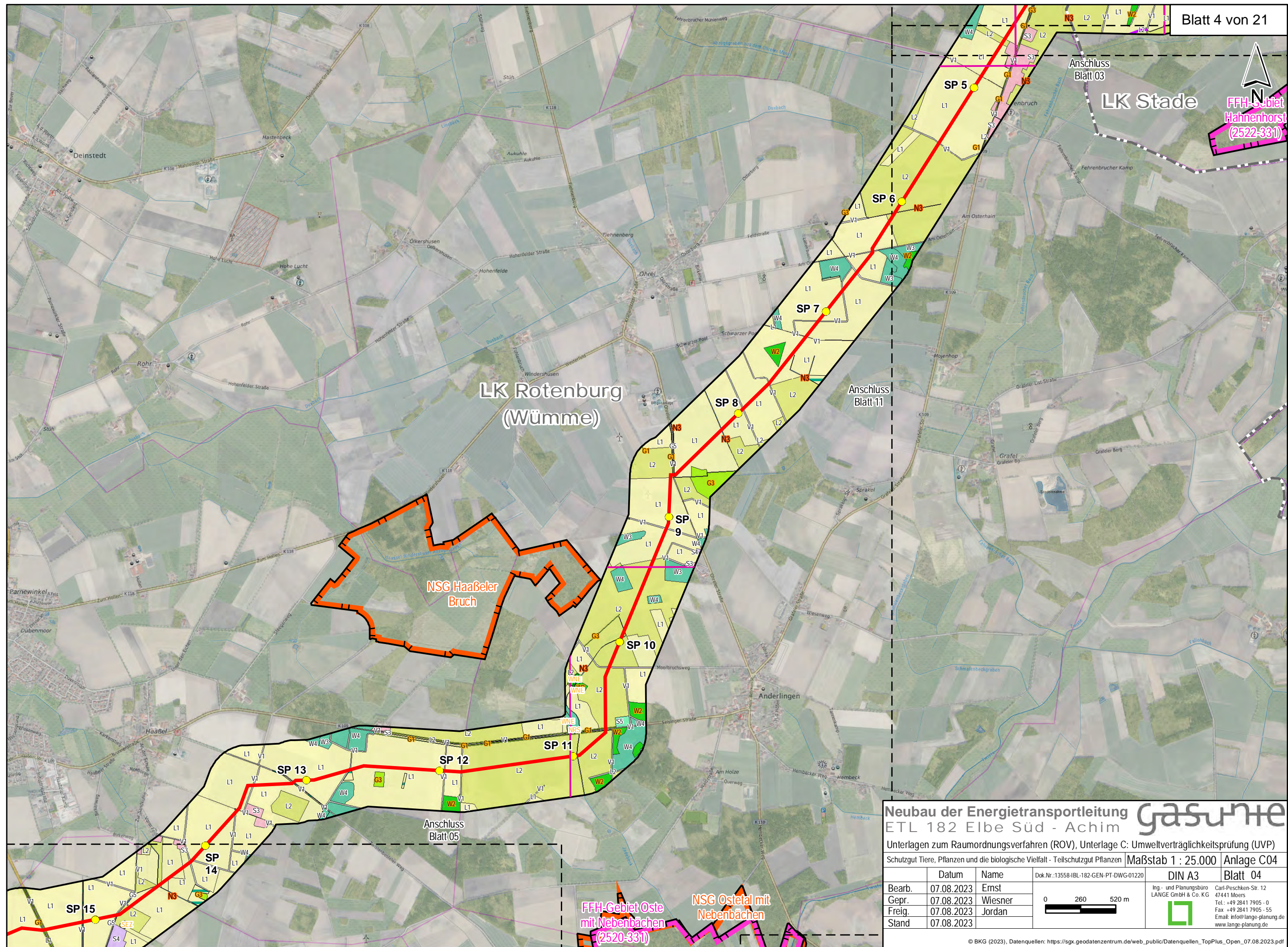

LK Rotenburg (Wümme)

NSG Haaßeler Bruch

LK Stade

FFH-Gebiet Oste mit Nebenbächen (2520-331)

NSG Ostetal mit Nebenbächen

Neubau der Energietransportleitung **gasumte**
ETL 182 Elbe Süd - Achim
 Unterlagen zum Raumordnungsverfahren (ROV), Unterlage C: Umweltverträglichkeitsprüfung (UVP)
 Schutzgut Tiere, Pflanzen und die biologische Vielfalt - Teilschutzgut Pflanzen | Maßstab 1 : 25.000 | Anlage C04

| | Datum | Name | Dok.Nr.:13558-IBL-182-GEN-PT-DWG-01220 | DIN A3 | Blatt 04 |
|--------|------------|---------|--|--|----------|
| Bearb. | 07.08.2023 | Ernst | | Ing.- und Planungsbüro LANGE GmbH & Co. KG Carl-Peschken-Str. 12 47441 Moers Tel.: +49 2841 7905 - 0 Fax: +49 2841 7905 - 55 Email: info@lange-planung.de www.lange-planung.de | |
| Gepr. | 07.08.2023 | Wiesner | | | |
| Stand | 07.08.2023 | Jordan | | | |

0 260 520 m

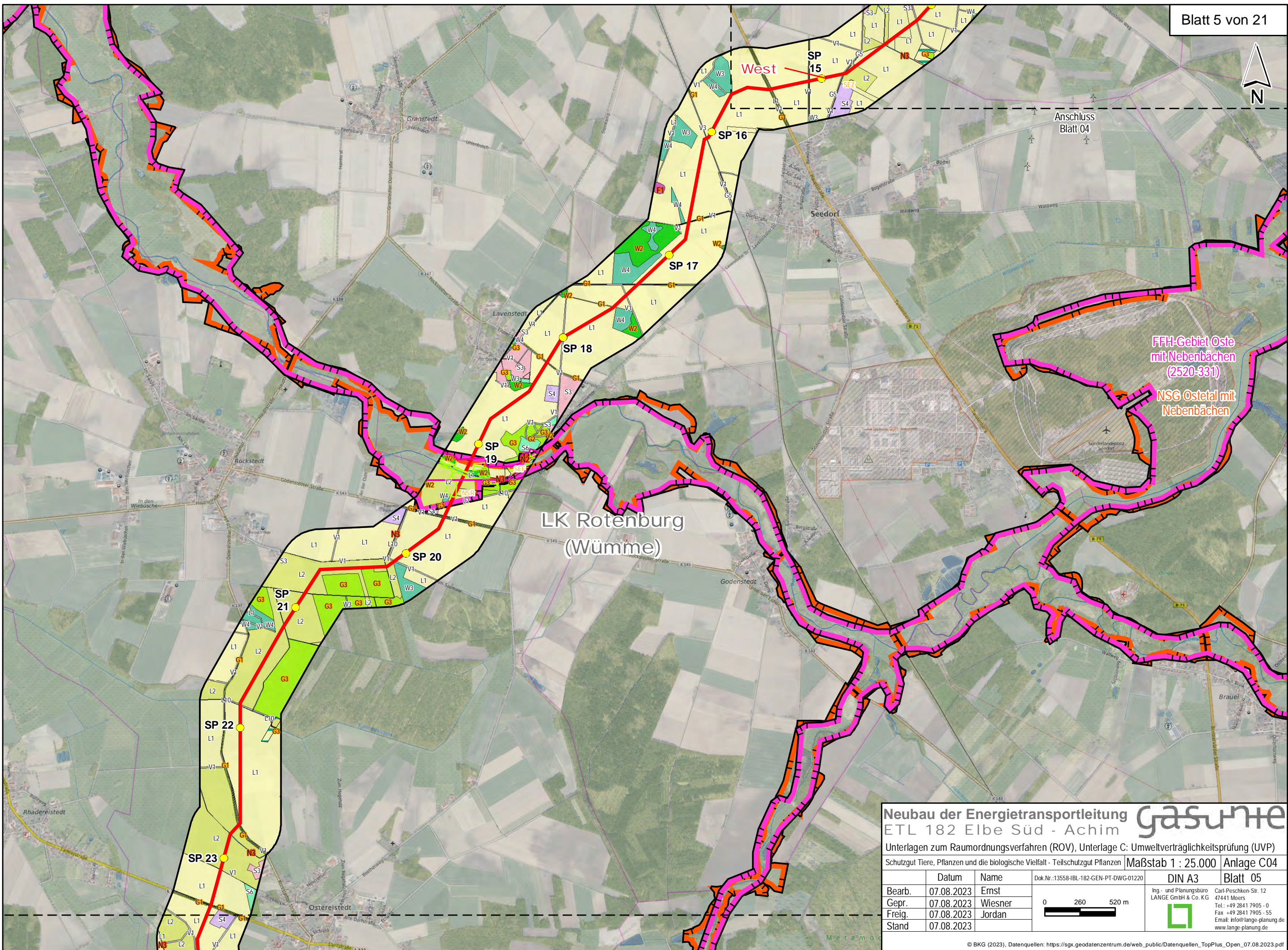

FFH-Gebiet Oste
mit Nebenbächen
(2520-331)
NSG Ostetal mit
Nebenbächen

LK Rotenburg
(Wümme)

Neubau der Energietransportleitung **gasunite** ETL 182 Elbe Süd - Achim

Unterlagen zum Raumordnungsverfahren (ROV), Unterlage C: Umweltverträglichkeitsprüfung (UVP)

Schutzgut Tiere, Pflanzen und die biologische Vielfalt - Teilschutzgut Pflanzen Maßstab 1 : 25.000 Anlage C04

| | | | | | |
|--------|------------|---------|--|--------|---|
| | Datum | Name | Dok.Nr.:13558-IBL-182-GEN-PT-DWG-01220 | DIN A3 | Blatt 05 |
| Bearb. | 07.08.2023 | Ernst | | | Ing- und Planungsbüro LANGE GmbH & Co. KG Carl-Peschken-Str. 12 47441 Moers Tel.: +49 2841 7905 - 0 Fax: +49 2841 7905 - 55 Email: info@lange-planung.de www.lange-planung.de |
| Gepr. | 07.08.2023 | Wiesner | | | |
| Freig. | 07.08.2023 | Jordan | | | |
| Stand | 07.08.2023 | | | | |

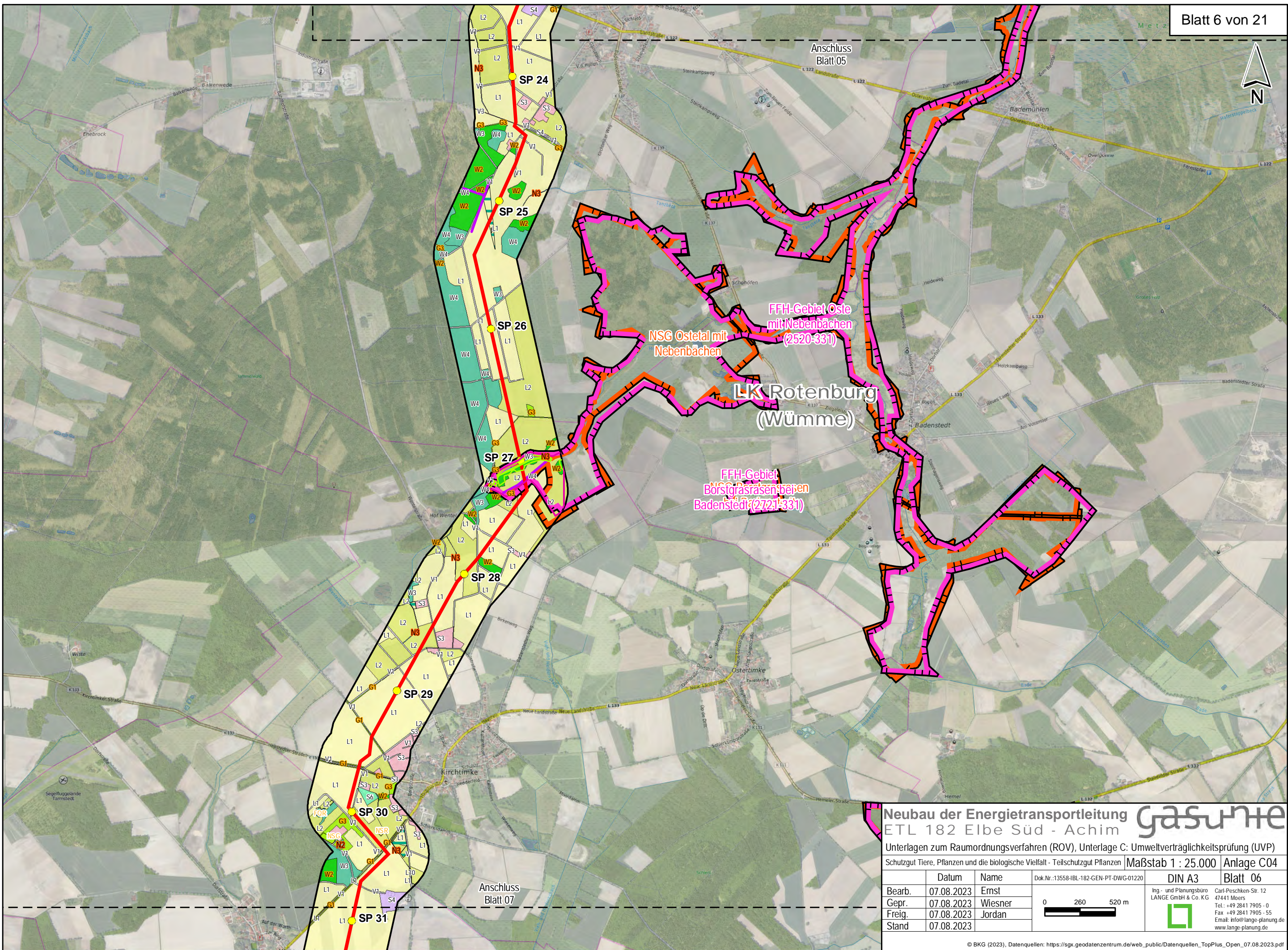

Neubau der Energietransportleitung **gasunite**
 ETL 182 Elbe Süd - Achim

Unterlagen zum Raumordnungsverfahren (ROV), Unterlage C: Umweltverträglichkeitsprüfung (UVP)

Schutzgut Tiere, Pflanzen und die biologische Vielfalt - Teilschutzgut Pflanzen Maßstab 1 : 25.000 Anlage C04

| | | | | | |
|--------|------------|---------|--|--------|--|
| | Datum | Name | Dok.Nr.:13558-IBL-182-GEN-PT-DWG-01220 | DIN A3 | Blatt 06 |
| Bearb. | 07.08.2023 | Ernst | | | Ing.- und Planungsbüro LANGE GmbH & Co. KG |
| Gepr. | 07.08.2023 | Wiesner | | | |
| Freig. | 07.08.2023 | Jordan | | | |
| Stand | 07.08.2023 | | | | Carl-Peschken-Str. 12 47441 Moers Tel.: +49 2841 7905 - 0 Fax: +49 2841 7905 - 55 Email: info@lange-planung.de www.lange-planung.de |

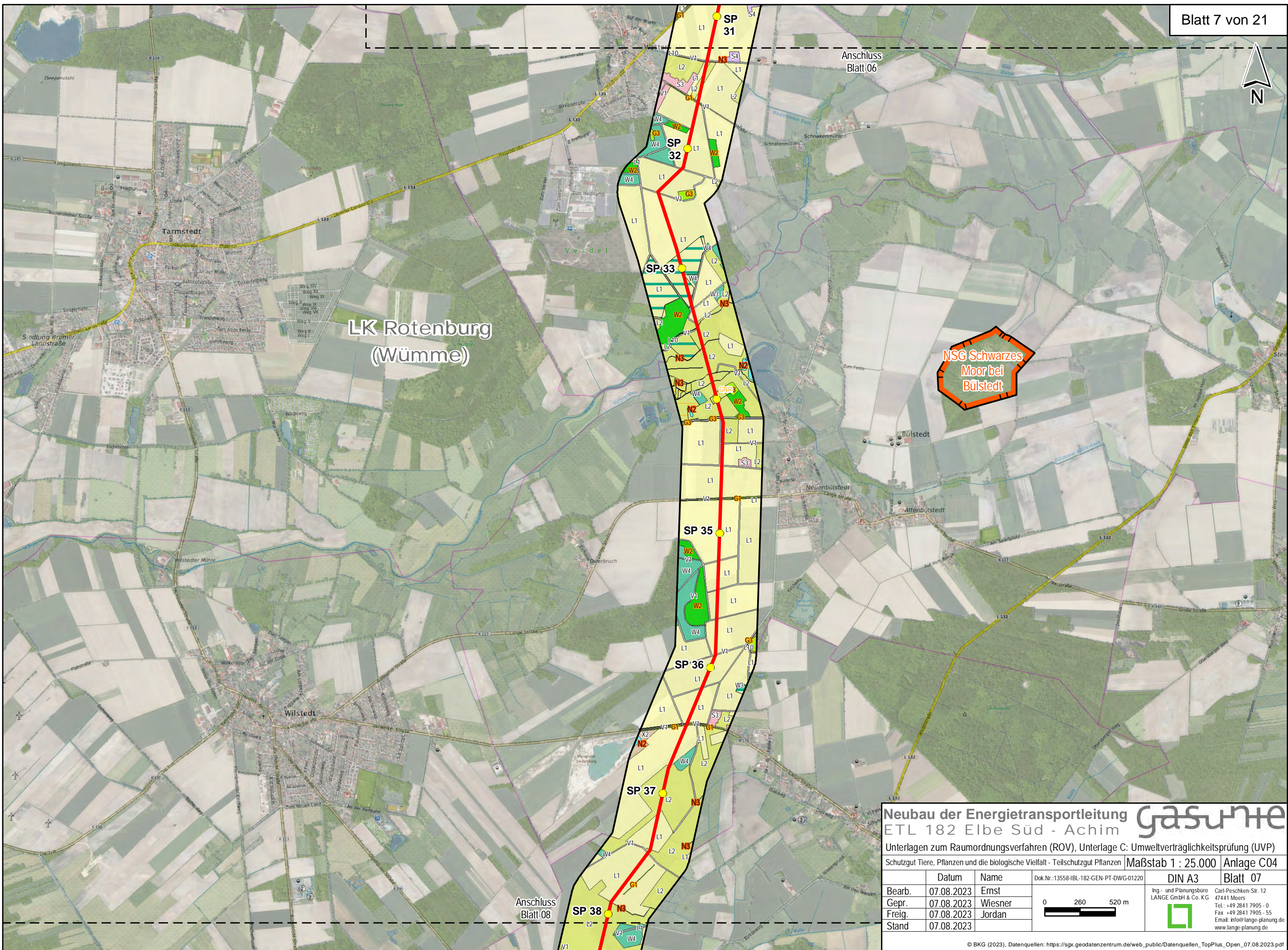

Neubau der Energietransportleitung ETL 182 Elbe Süd - Achim **gasnet**

Unterlagen zum Raumordnungsverfahren (ROV), Unterlage C: Umweltverträglichkeitsprüfung (UVP)

Schutzgut Tiere, Pflanzen und die biologische Vielfalt - Teilschutzgut Pflanzen Maßstab 1 : 25.000 Anlage C04

| | | | | | |
|--------|------------|---------|--|--------|----------|
| | Datum | Name | Dok.Nr.:13558-IBL-182-GEN-PT-DWG-01220 | DIN A3 | Blatt 07 |
| Bearb. | 07.08.2023 | Ernst | | | |
| Gepr. | 07.08.2023 | Wiesner | | | |
| Freig. | 07.08.2023 | Jordan | | | |
| Stand | 07.08.2023 | | | | |

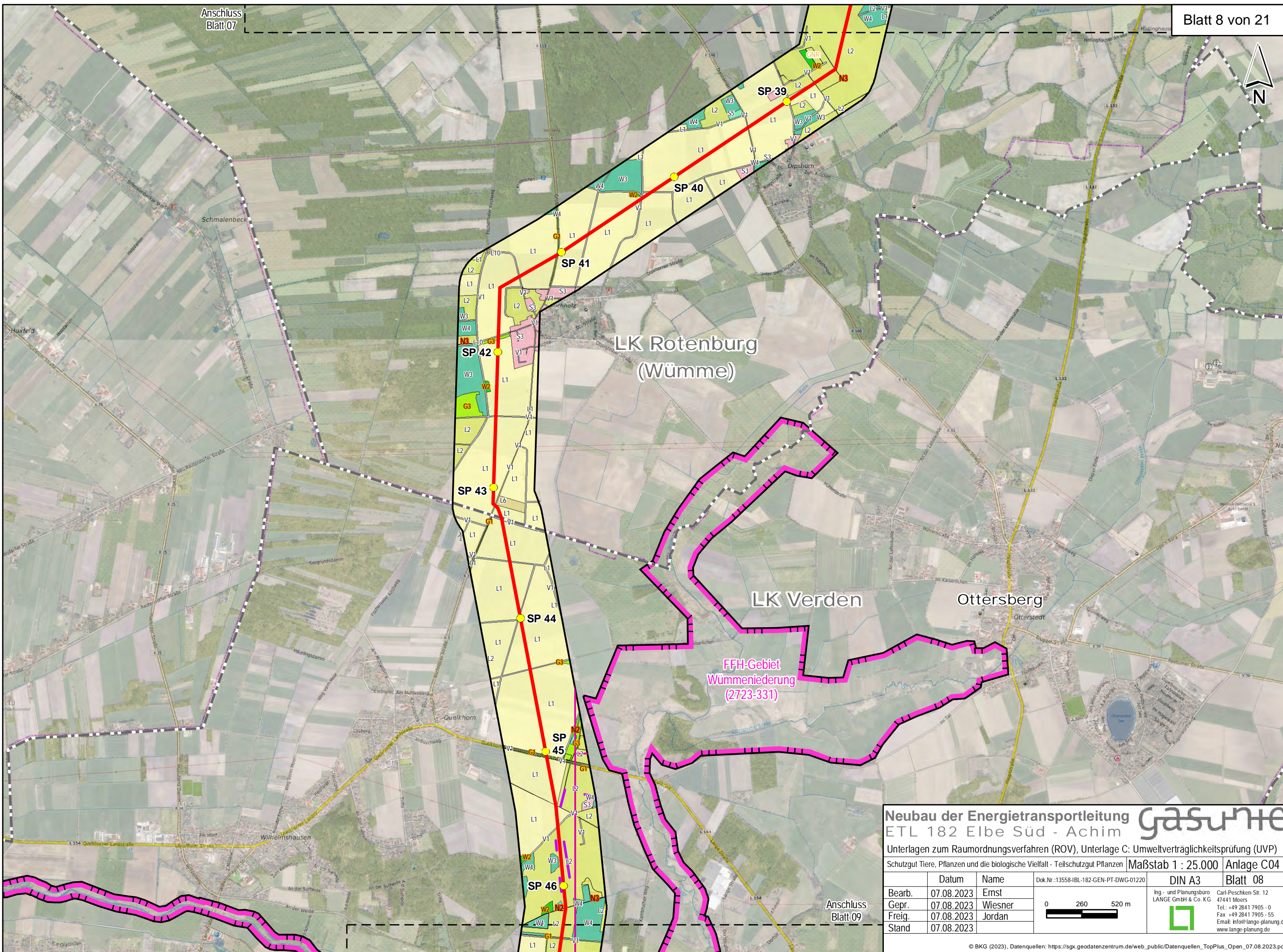

Neubau der Energietransportleitung ETL 182 Elbe Süd - Achim **gasunite**

Unterlagen zum Raumordnungsverfahren (ROV), Unterlage C: Umweltverträglichkeitsprüfung (UVP)

Schutzgut Tiere, Pflanzen und die biologische Vielfalt - Teilschutzgut Pflanzen | Maßstab 1 : 25.000 | Anlage C04

| | | | | | |
|--------|------------|---------|--|--------|--|
| | Datum | Name | Dok.Nr.:13558-IBL-182-GEN-PT-DWG-01220 | DIN A3 | Blatt 08 |
| Bearb. | 07.08.2023 | Ernst | | | Ing.- und Planungsbüro LANGE GmbH & Co. KG Carl-Peschken-Str. 12 47441 Moers Tel.: +49 2841 7905 - 0 Fax: +49 2841 7905 - 55 Email: info@lange-planung.de www.lange-planung.de |
| Gepr. | 07.08.2023 | Wiesner | | | |
| Freig. | 07.08.2023 | Jordan | | | |
| Stand | 07.08.2023 | | | | |

Anschluss Blatt 09

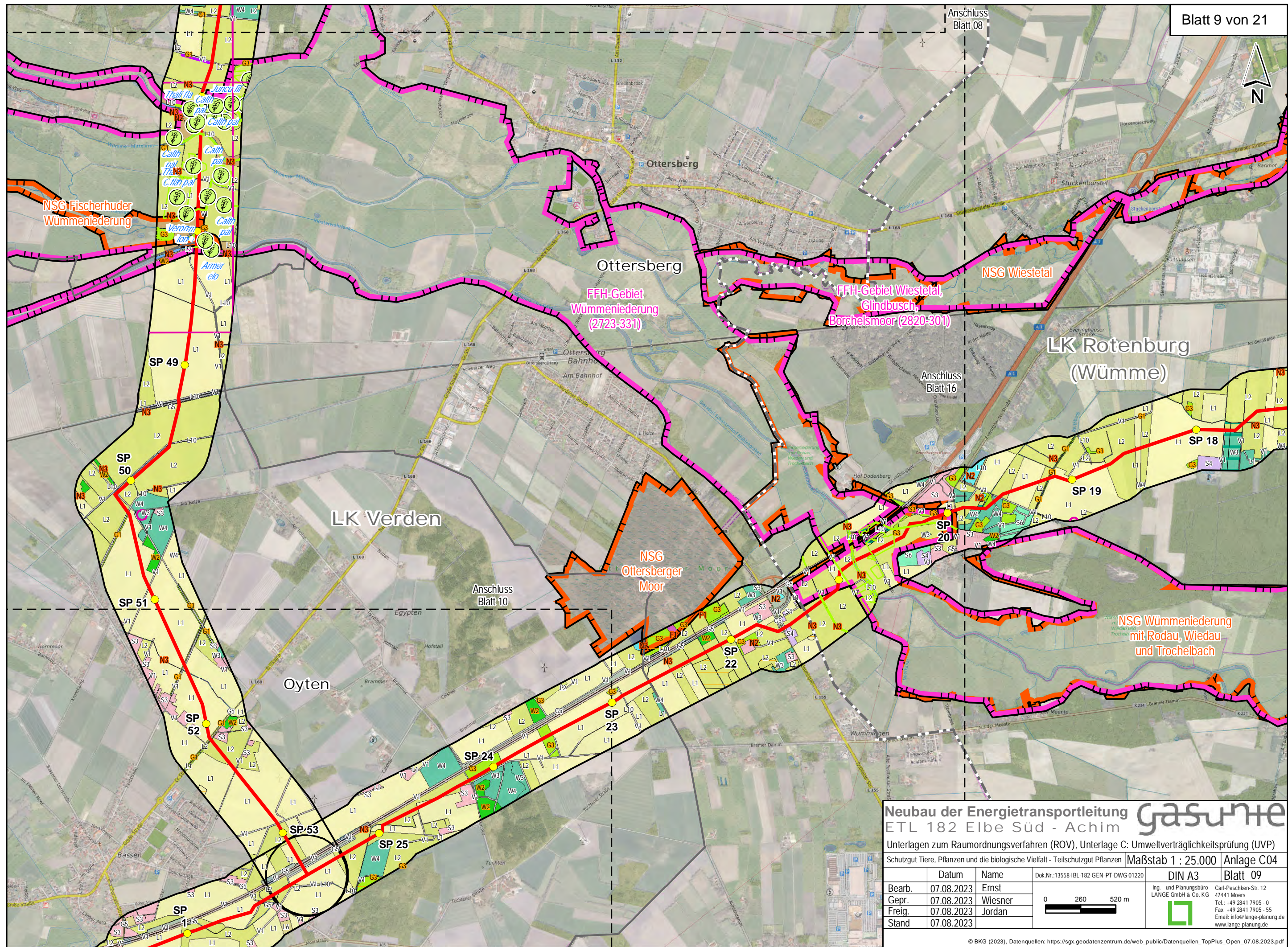

Neubau der Energietransportleitung **gasnet** ETL 182 Elbe Süd - Achim

Unterlagen zum Raumordnungsverfahren (ROV), Unterlage C: Umweltverträglichkeitsprüfung (UVP)

Schutzgut Tiere, Pflanzen und die biologische Vielfalt - Teilschutzgut Pflanzen | Maßstab 1 : 25.000 | Anlage C04

| | Datum | Name | Dok.Nr.:13558-IBL-182-GEN-PT-DWG-01220 | DIN A3 | Blatt 09 |
|--------|------------|---------|--|--------|----------|
| Bearb. | 07.08.2023 | Ernst | | | |
| Gepr. | 07.08.2023 | Wiesner | | | |
| Freig. | 07.08.2023 | Jordan | | | |
| Stand | 07.08.2023 | | | | |

0 260 520 m

Ing.- und Planungsbüro
LANGE GmbH & Co. KG
Carl-Peschken-Str. 12
47411 Moers
Tel.: +49 2841 7905 - 0
Fax: +49 2841 7905 - 55
Email: info@lange-planung.de
www.lange-planung.de

Anschluss Blatt 09

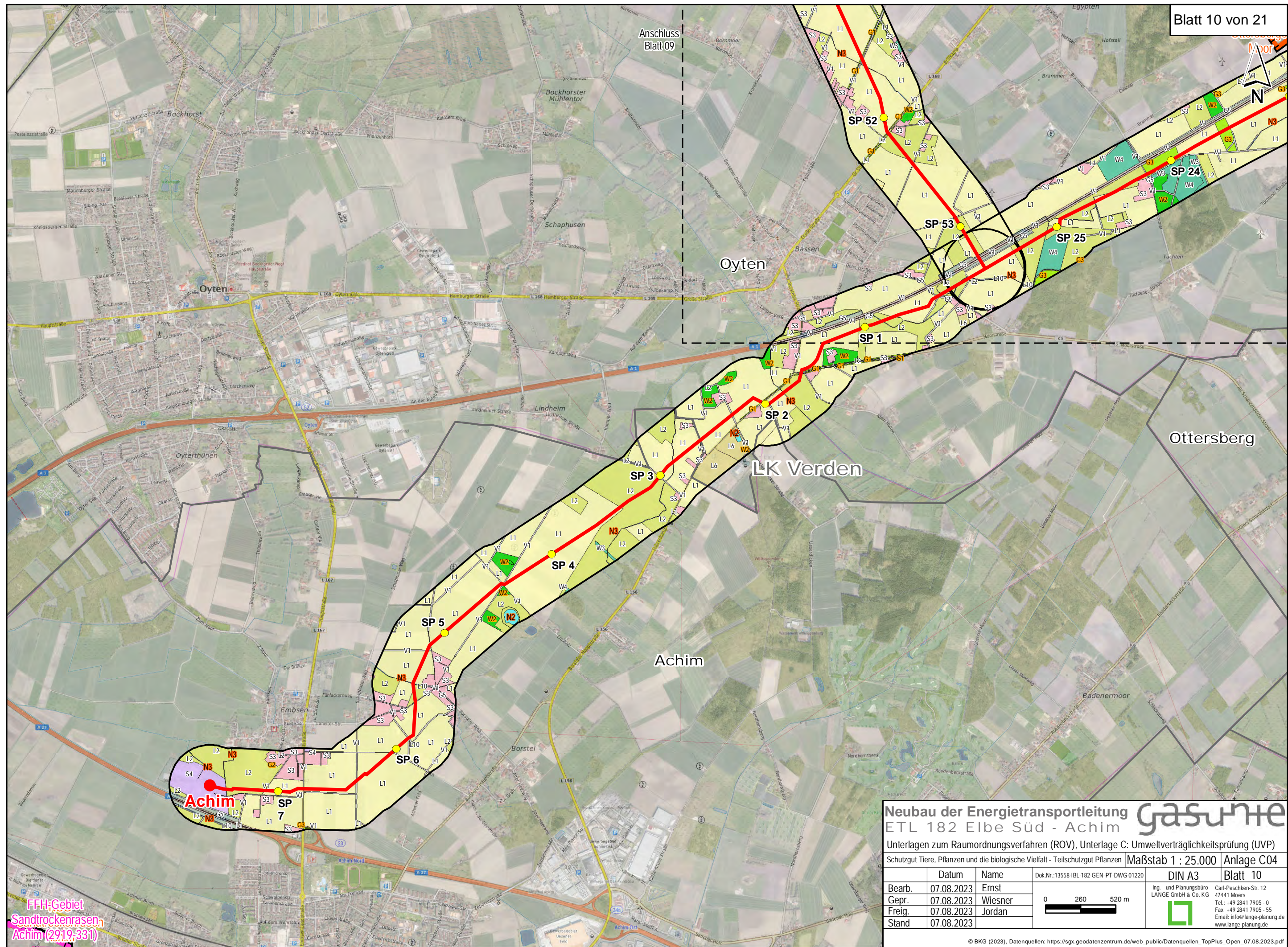

Neubau der Energietransportleitung ETL 182 Elbe Süd - Achim



Unterlagen zum Raumordnungsverfahren (ROV), Unterlage C: Umweltverträglichkeitsprüfung (UVP)

Schutzgut Tiere, Pflanzen und die biologische Vielfalt - Teilschutzgut Pflanzen | Maßstab 1 : 25.000 | Anlage C04

| | Datum | Name | Dok.Nr.:13558-IBL-182-GEN-PT-DWG-01220 | DIN A3 | Blatt 10 |
|--------|------------|---------|--|--------|----------|
| Bearb. | 07.08.2023 | Ernst | | | |
| Gepr. | 07.08.2023 | Wiesner | | | |
| Freig. | 07.08.2023 | Jordan | | | |
| Stand | 07.08.2023 | | | | |

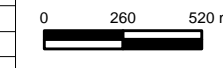

Ing.- und Planungsbüro
LANGE GmbH & Co. KG
 Carl-Peschken-Str. 12
 47441 Moers
 Tel.: +49 2841 7905 - 0
 Fax: +49 2841 7905 - 55
 Email: info@lange-planung.de
 www.lange-planung.de

FFH-Gebiet
 Sandtrockenrasen
 Achim (2919-331)

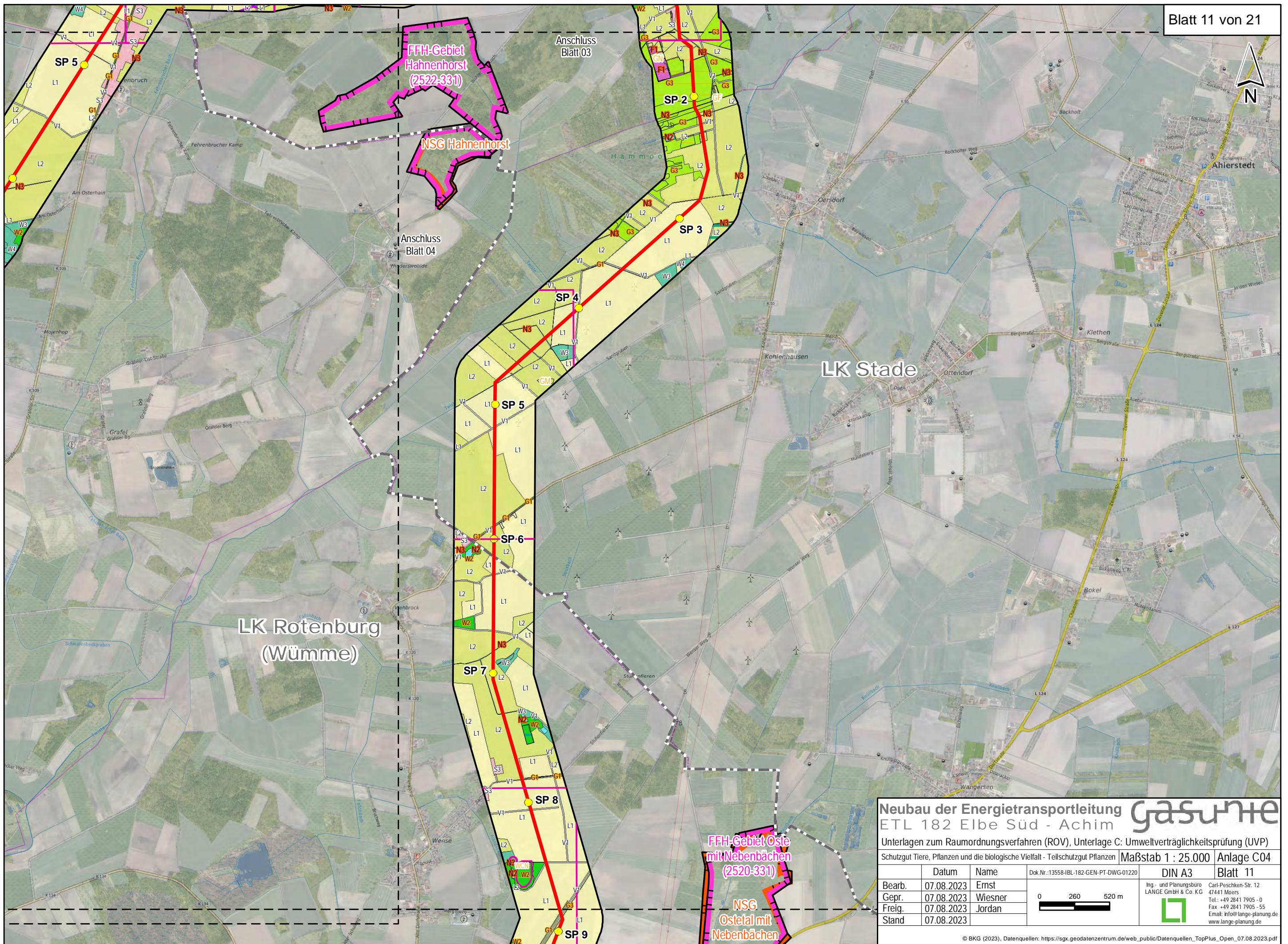

Neubau der Energietransportleitung ETL 182 Elbe Süd - Achim



Unterlagen zum Raumordnungsverfahren (ROV), Unterlage C: Umweltverträglichkeitsprüfung (UVP)

| | | | |
|---|------------|--------------------|--|
| Schutzgut Tiere, Pflanzen und die biologische Vielfalt - Teilschutzgut Pflanzen | | Maßstab 1 : 25.000 | Anlage C04 |
| | Datum | Name | Dok.Nr.:13558-IBL-182-GEN-PT-DWG-01220 |
| Bearb. | 07.08.2023 | Ernst | DIN A3 |
| Gepr. | 07.08.2023 | Wiesner | Blatt 11 |
| Freig. | 07.08.2023 | Jordan | |
| Stand | 07.08.2023 | | |

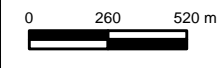

Ing.- und Planungsbüro
LANGE GmbH & Co. KG
 Carl-Peschken-Str. 12
 47441 Moers
 Tel.: +49 2841 7905 - 0
 Fax: +49 2841 7905 - 55
 Email: info@lange-planung.de
 www.lange-planung.de

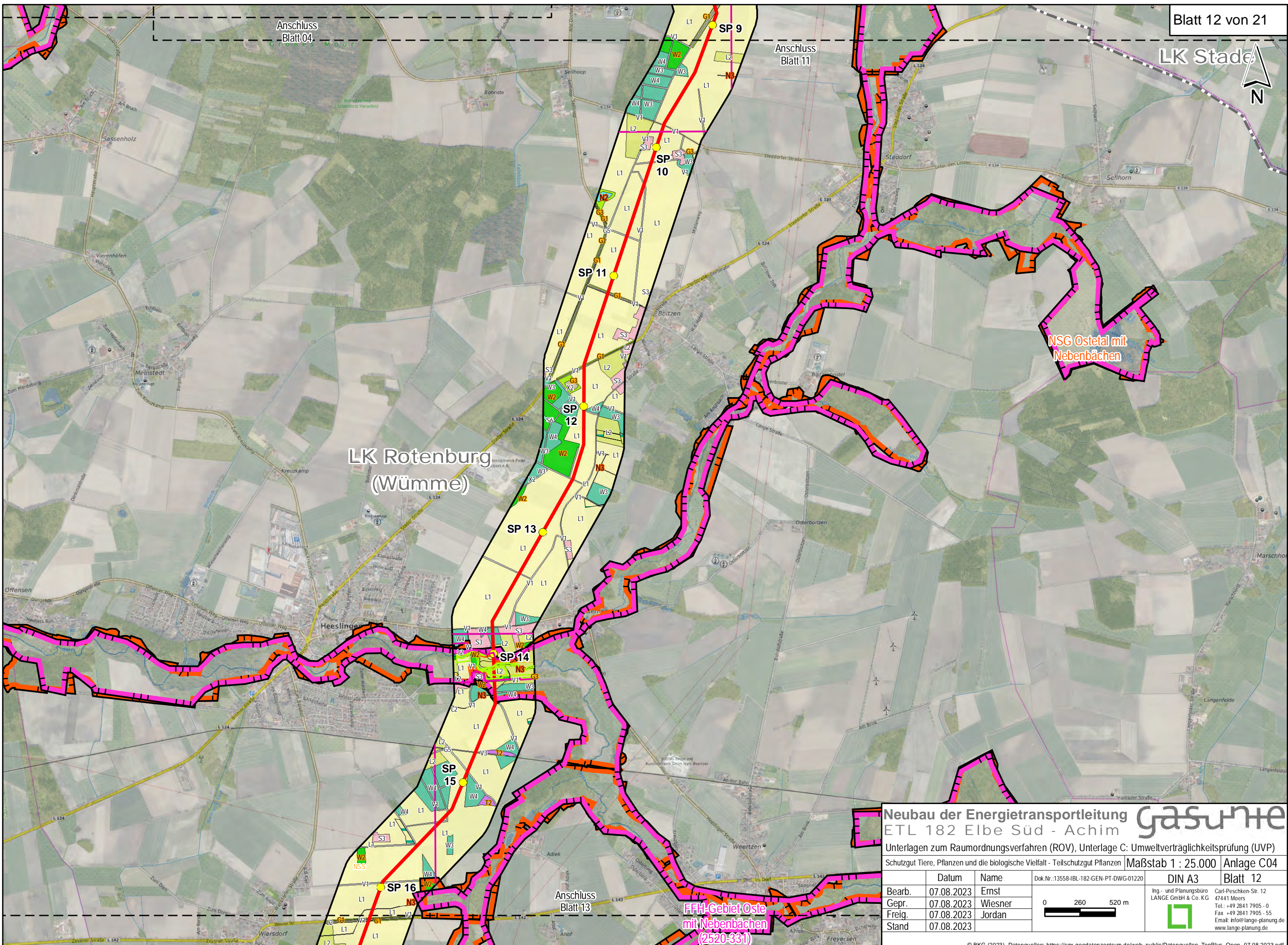

Anschluss Blatt 04

Anschluss Blatt 11

LK Rotenburg (Wümme)

NSG Ostetal mit Nebenbächen



Anschluss Blatt 13

FFH-Gebiet Oste mit Nebenbächen (2520-331)

Neubau der Energietransportleitung **gasumte** ETL 182 Elbe Süd - Achim

Unterlagen zum Raumordnungsverfahren (ROV), Unterlage C: Umweltverträglichkeitsprüfung (UVP)

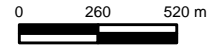
Schutzgut Tiere, Pflanzen und die biologische Vielfalt - Teilschutzgut Pflanzen | Maßstab 1 : 25.000 | Anlage C04

| | Datum | Name | Dok.Nr.:13558-IBL-182-GEN-PT-DWG-01220 | DIN A3 | Blatt 12 |
|--------|------------|---------|--|---|---|
| Bearb. | 07.08.2023 | Ernst | |  | Ing.- und Planungsbüro LANGE GmbH & Co. KG  Carl-Peschken-Str. 12 47441 Moers Tel.: +49 2841 7905 - 0 Fax: +49 2841 7905 - 55 Email: info@lange-planung.de www.lange-planung.de |
| Gepr. | 07.08.2023 | Wiesner | | | |
| Freig. | 07.08.2023 | Jordan | | | |
| Stand | 07.08.2023 | | | | |

Nebenbächen

FFH-Gebiet Oste mit Nebenbächen (2520-331)

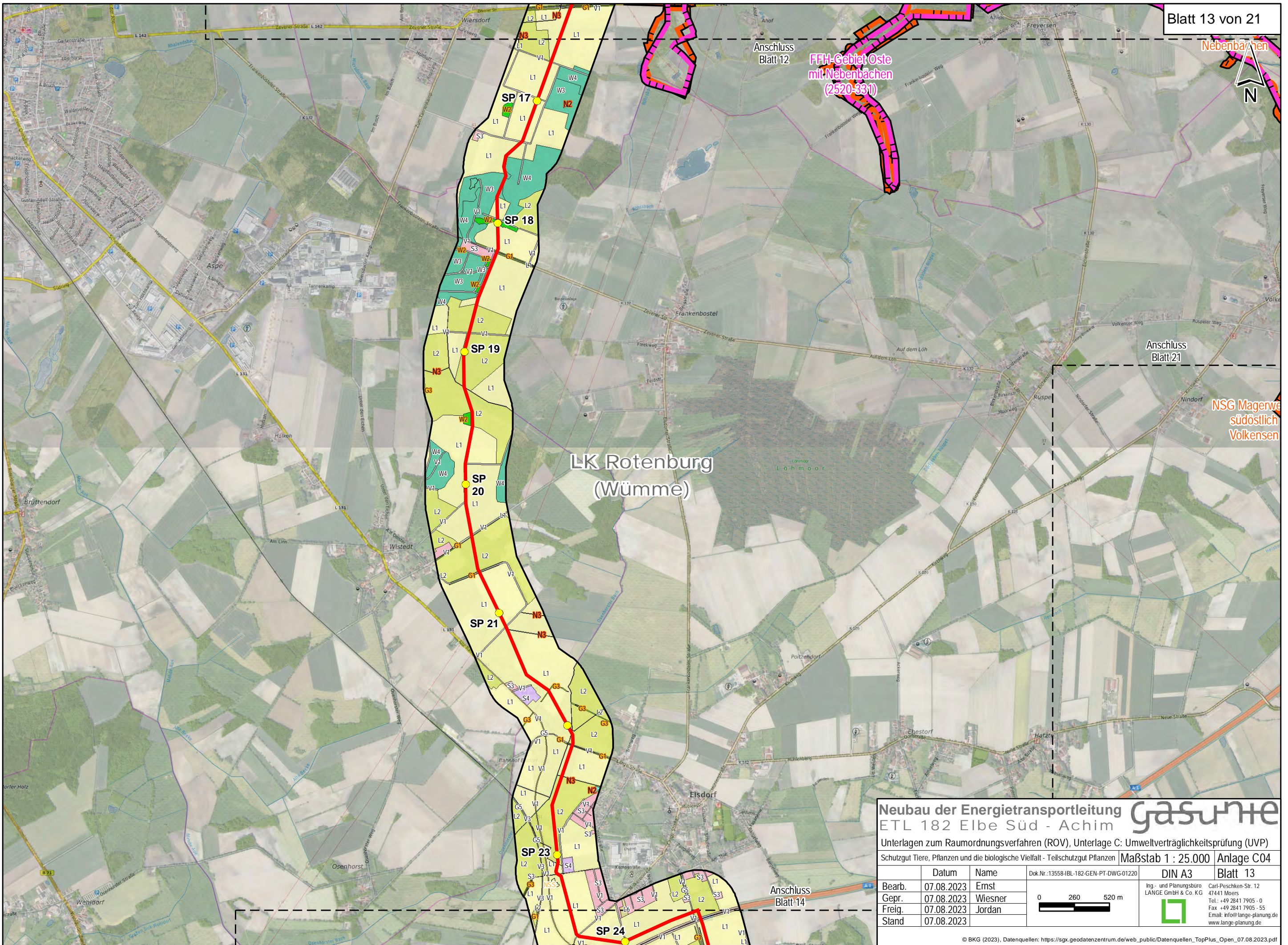

LK Rotenburg (Wümme)

Anschluss Blatt 21

NSG Magewe südöstlich Volkens

Anschluss Blatt 14

Neubau der Energietransportleitung ETL 182 Elbe Süd - Achim **gasunite**

Unterlagen zum Raumordnungsverfahren (ROV), Unterlage C: Umweltverträglichkeitsprüfung (UVP)

Schutzgut Tiere, Pflanzen und die biologische Vielfalt - Teilschutzgut Pflanzen **Maßstab 1 : 25.000** **Anlage C04**

| | | | | | |
|--------|------------|---------|--|--------|--|
| | Datum | Name | Dok.Nr.:13558-IBL-182-GEN-PT-DWG-01220 | DIN A3 | Blatt 13 |
| Bearb. | 07.08.2023 | Ernst | | | Ing- und Planungsbüro LANGE GmbH & Co. KG Carl-Peschken-Str. 12 47441 Moers Tel.: +49 2841 7905 - 0 Fax: +49 2841 7905 - 55 Email: info@lange-planung.de www.lange-planung.de |
| Gepr. | 07.08.2023 | Wiesner | | | |
| Freig. | 07.08.2023 | Jordan | | | |
| Stand | 07.08.2023 | | | | |

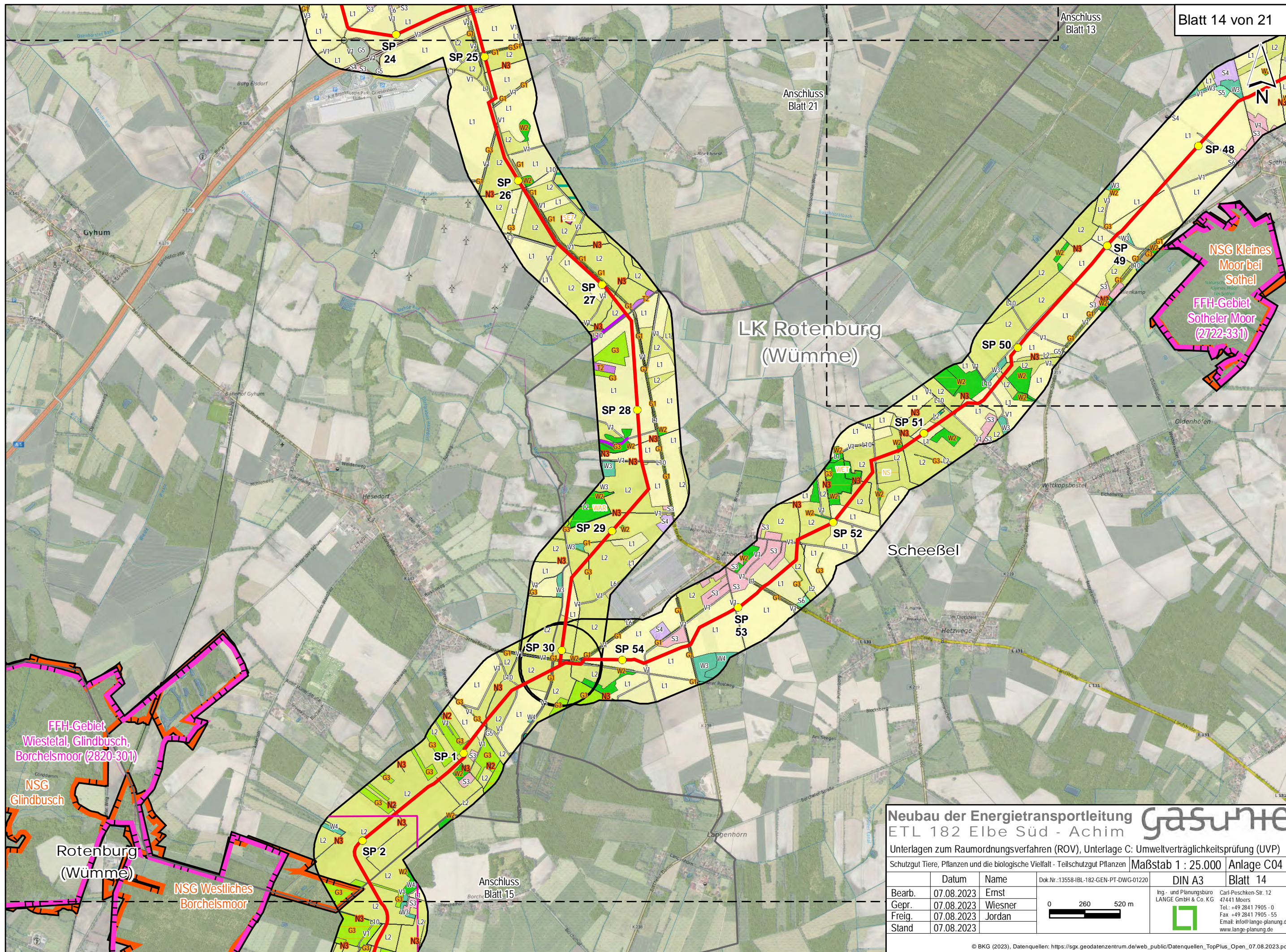

LK Rotenburg (Wümme)

Scheeßel

NSG Kleines Moor bei Sothel

FFH-Gebiet Sotheler Moor (2722-331)

FFH-Gebiet Wiestetal, Glindbusch, Borchelsmoor (2820-301)

NSG Glindbusch

Rotenburg (Wümme)

NSG Westliches Borchelsmoor

Neubau der Energietransportleitung **gasnet**
 ETL 182 Elbe Süd - Achim

Unterlagen zum Raumordnungsverfahren (ROV), Unterlage C: Umweltverträglichkeitsprüfung (UVP)

Schutzgut Tiere, Pflanzen und die biologische Vielfalt - Teilschutzgut Pflanzen Maßstab 1 : 25.000 Anlage C04

| | Datum | Name | Dok.Nr.:13558-IBL-182-GEN-PT-DWG-01220 | DIN A3 | Blatt 14 |
|--------|------------|---------|--|--------|----------|
| Bearb. | 07.08.2023 | Ernst | | | |
| Gepr. | 07.08.2023 | Wiesner | | | |
| Freig. | 07.08.2023 | Jordan | | | |
| Stand | 07.08.2023 | | | | |

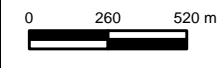

Ing.- und Planungsbüro
 LANGE GmbH & Co. KG

Carl-Peschken-Str. 12
 47441 Moers
 Tel.: +49 2841 7905 - 0
 Fax: +49 2841 7905 - 55
 Email: info@lange-planung.de
 www.lange-planung.de

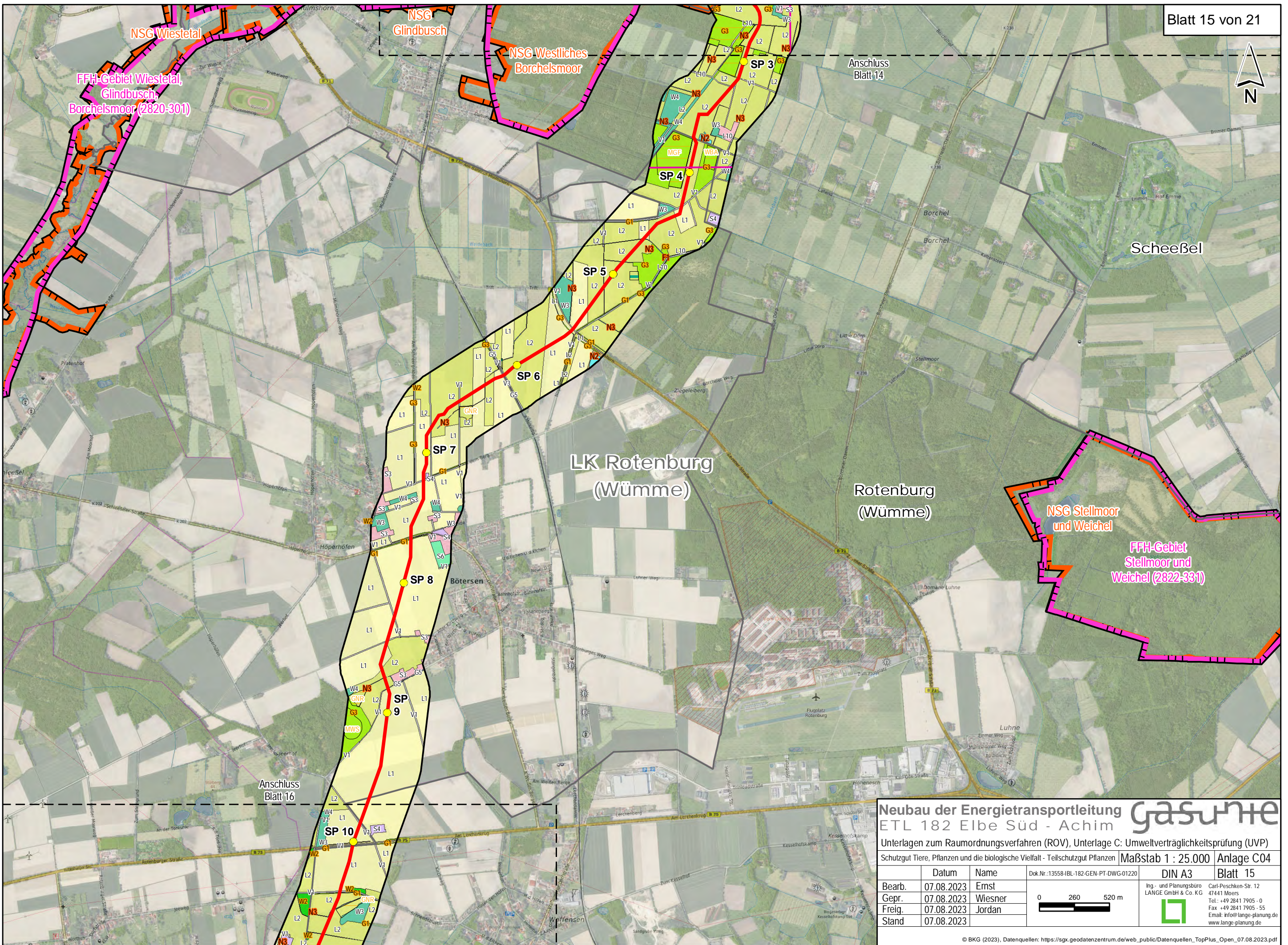

Neubau der Energietransportleitung ETL 182 Elbe Süd - Achim



Unterlagen zum Raumordnungsverfahren (ROV), Unterlage C: Umweltverträglichkeitsprüfung (UVP)

Schutzgut Tiere, Pflanzen und die biologische Vielfalt - Teilschutzgut Pflanzen | Maßstab 1 : 25.000 | Anlage C04

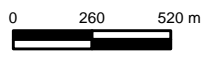
| | | | | | |
|--------|------------|---------|--|--|----------|
| | Datum | Name | Dok.Nr.:13558-IBL-182-GEN-PT-DWG-01220 | DIN A3 | Blatt 15 |
| Bearb. | 07.08.2023 | Ernst | |  Ing.- und Planungsbüro LANGE GmbH & Co. KG Carl-Peschken-Str. 12 47441 Moers Tel.: +49 2841 7905 - 0 Fax: +49 2841 7905 - 55 Email: info@lange-planung.de www.lange-planung.de | |
| Gepr. | 07.08.2023 | Wiesner | | | |
| Freig. | 07.08.2023 | Jordan | | | |
| Stand | 07.08.2023 | | | | |

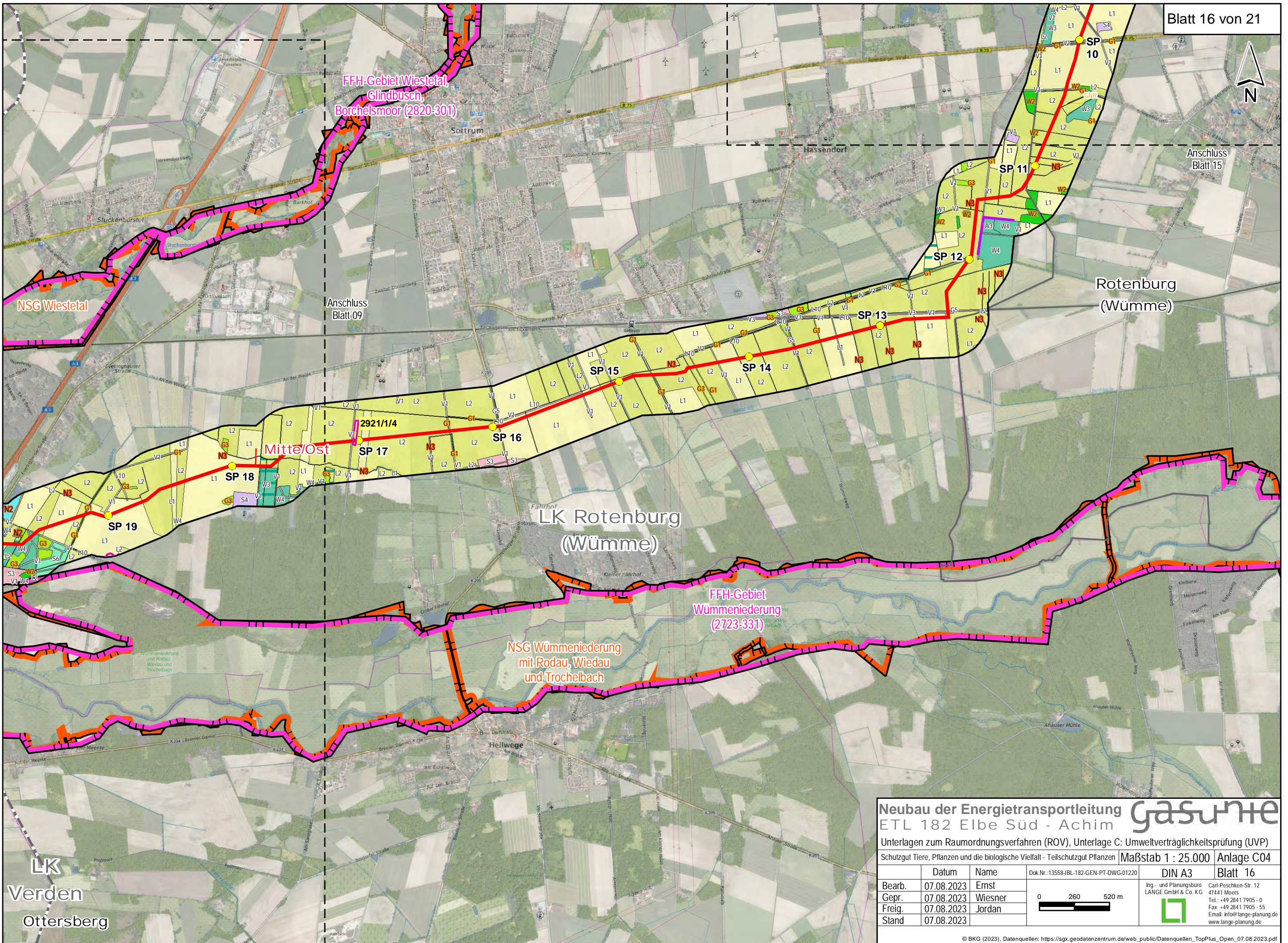

Neubau der Energietransportleitung ETL 182 Elbe Süd - Achim **gasunite**

Unterlagen zum Raumordnungsverfahren (ROV), Unterlage C: Umweltverträglichkeitsprüfung (UVP)

Schutzgut Tiere, Pflanzen und die biologische Vielfalt - Teilschutzgut Pflanzen | Maßstab 1 : 25.000 | Anlage C04

| | | | | | |
|--------|------------|---------|--|--------|----------|
| | Datum | Name | Dok.Nr.:13558-IBL-182-GEN-PT-DWG-01220 | DIN A3 | Blatt 16 |
| Bearb. | 07.08.2023 | Ernst | | | |
| Gepr. | 07.08.2023 | Wiesner | | | |
| Freig. | 07.08.2023 | Jordan | | | |
| Stand | 07.08.2023 | | | | |

0 260 520 m

Ing.- und Planungsbüro LANGE GmbH & Co. KG
 Carl-Peschken-Str. 12
 47441 Moers
 Tel.: +49 2841 7905 - 0
 Fax: +49 2841 7905 - 55
 Email: info@lange-planung.de
 www.lange-planung.de

LK
Verden
Ottersberg

NSG Neuklosterho

FFH-Gebiet Neuklosterholz (2523-371)



Anschluss Blatt 02

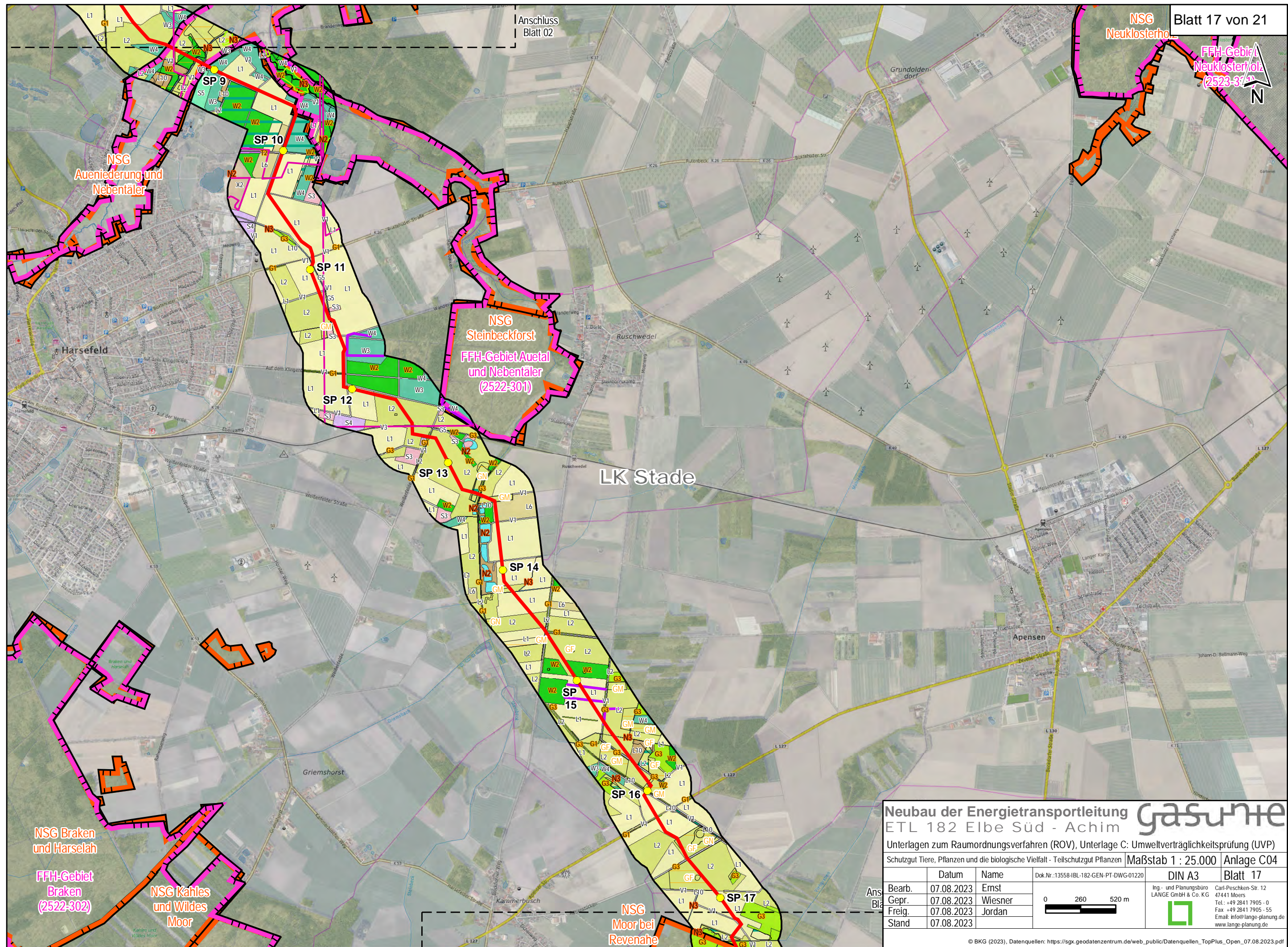

NSG Aueniederung und Nebentäler

NSG Steinbeckforst
FFH-Gebiet Auetal und Nebentäler (2522-301)

LK Stade

NSG Braken und Harselah

FFH-Gebiet Braken (2522-302)

NSG Kahles und Wildes Moor

NSG Moor bei Revenah

Neubau der Energietransportleitung **gasunite** ETL 182 Elbe Süd - Achim

Unterlagen zum Raumordnungsverfahren (ROV), Unterlage C: Umweltverträglichkeitsprüfung (UVP)

Schutzgut Tiere, Pflanzen und die biologische Vielfalt - Teilschutzgut Pflanzen | Maßstab 1 : 25.000 | Anlage C04

| | | | | | |
|--------|------------|---------|--|--------|---|
| | Datum | Name | Dok.Nr.:13558-IBL-182-GEN-PT-DWG-01220 | DIN A3 | Blatt 17 |
| Bearb. | 07.08.2023 | Ernst | | | Ing.- und Planungsbüro LANGE GmbH & Co. KG Carl-Peschken-Str. 12 47441 Moers Tel.: +49 2841 7905 - 0 Fax: +49 2841 7905 - 55 Email: info@lange-planung.de www.lange-planung.de |
| Gepr. | 07.08.2023 | Wiesner | | | |
| Freig. | 07.08.2023 | Jordan | | | |
| Stand | 07.08.2023 | | | | |

FFH-Gebiet Oste
Böttersheimer Heide,
Glüsinger Bruch und
Osterbruch (2524-31)

NSG Moor bei
Revenahe

LK Stade

LK Harburg

LK Rotenburg
(Wümme)

Neubau der Energietransportleitung **gasnet** ETL 182 Elbe Süd - Achim

Unterlagen zum Raumordnungsverfahren (ROV), Unterlage C: Umweltverträglichkeitsprüfung (UVP)

Schutzgut Tiere, Pflanzen und die biologische Vielfalt - Teilschutzgut Pflanzen Maßstab 1 : 25.000 Anlage C04

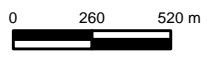
| | | | | | |
|--------|------------|---------|--|---|----------|
| | Datum | Name | Dok.Nr.:13558-IBL-182-GEN-PT-DWG-01220 | DIN A3 | Blatt 18 |
| Bearb. | 07.08.2023 | Ernst | |  Ing.- und Planungsbüro LANGE GmbH & Co. KG Carl-Peschken-Str. 12 47441 Moers Tel.: +49 2841 7905 - 0 Fax +49 2841 7905 - 55 Email: info@lange-planung.de www.lange-planung.de | |
| Gepr. | 07.08.2023 | Wiesner | | | |
| Freig. | 07.08.2023 | Jordan | | | |
| Stand | 07.08.2023 | | | | |

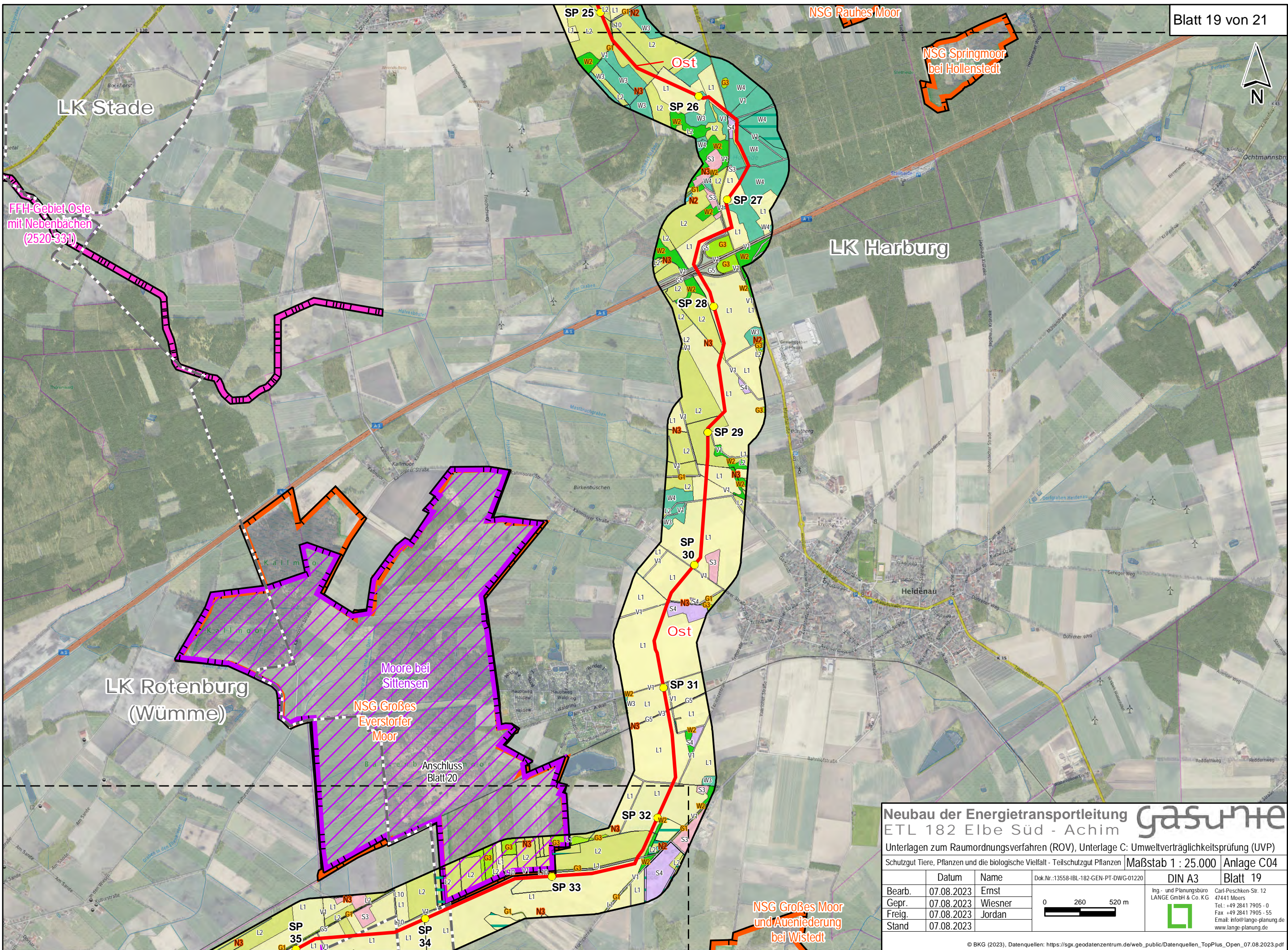

Neubau der Energietransportleitung ETL 182 Elbe Süd - Achim **gasunite**

Unterlagen zum Raumordnungsverfahren (ROV), Unterlage C: Umweltverträglichkeitsprüfung (UVP)

Schutzgut Tiere, Pflanzen und die biologische Vielfalt - Teilschutzgut Pflanzen | Maßstab 1 : 25.000 | Anlage C04

| | Datum | Name | Dok.Nr.:13558-IBL-182-GEN-PT-DWG-01220 | DIN A3 | Blatt 19 |
|--------|------------|---------|--|--------|---|
| Bearb. | 07.08.2023 | Ernst | | | Ing.- und Planungsbüro LANGE GmbH & Co. KG Carl-Peschken-Str. 12 47441 Moers Tel.: +49 2841 7905 - 0 Fax: +49 2841 7905 - 55 Email: info@lange-planung.de www.lange-planung.de |
| Gepr. | 07.08.2023 | Wiesner | | | |
| Stand | 07.08.2023 | Jordan | | | |

NSG Großes Everstorfer Moor

Anschluss Blatt 19

NSG Großes Moor und Aueniederung bei Wistedt

LK Harburg

LK Rotenburg (Wümme)

NSG Tister Bauernmoor

Moore bei Sittensen

NSG Ekelmoor

FFH-Gebiet Wümmenik (2723-)

FFH-Gebiet Oste mit Nebenbächen (2520-331) Tal mit Nebenbächen

Neubau der Energietransportleitung ETL 182 Elbe Süd - Achim



Unterlagen zum Raumordnungsverfahren (ROV), Unterlage C: Umweltverträglichkeitsprüfung (UVP)

Schutzgut Tiere, Pflanzen und die biologische Vielfalt - Teilschutzgut Pflanzen | Maßstab 1 : 25.000 | Anlage C04

| | Datum | Name | Dok.Nr.:13558-IBL-182-GEN-PT-DWG-01220 | DIN A3 | Blatt 20 |
|--------|------------|---------|--|--------|---|
| Bearb. | 07.08.2023 | Ernst | | | Ing.- und Planungsbüro LANGE GmbH & Co. KG Carl-Peschken-Str. 12 47441 Moers Tel.: +49 2841 7905 - 0 Fax +49 2841 7905 - 55 Email: info@lange-planung.de www.lange-planung.de |
| Gepr. | 07.08.2023 | Wiesner | | | |
| Freig. | 07.08.2023 | Jordan | | | |
| Stand | 07.08.2023 | | | | |

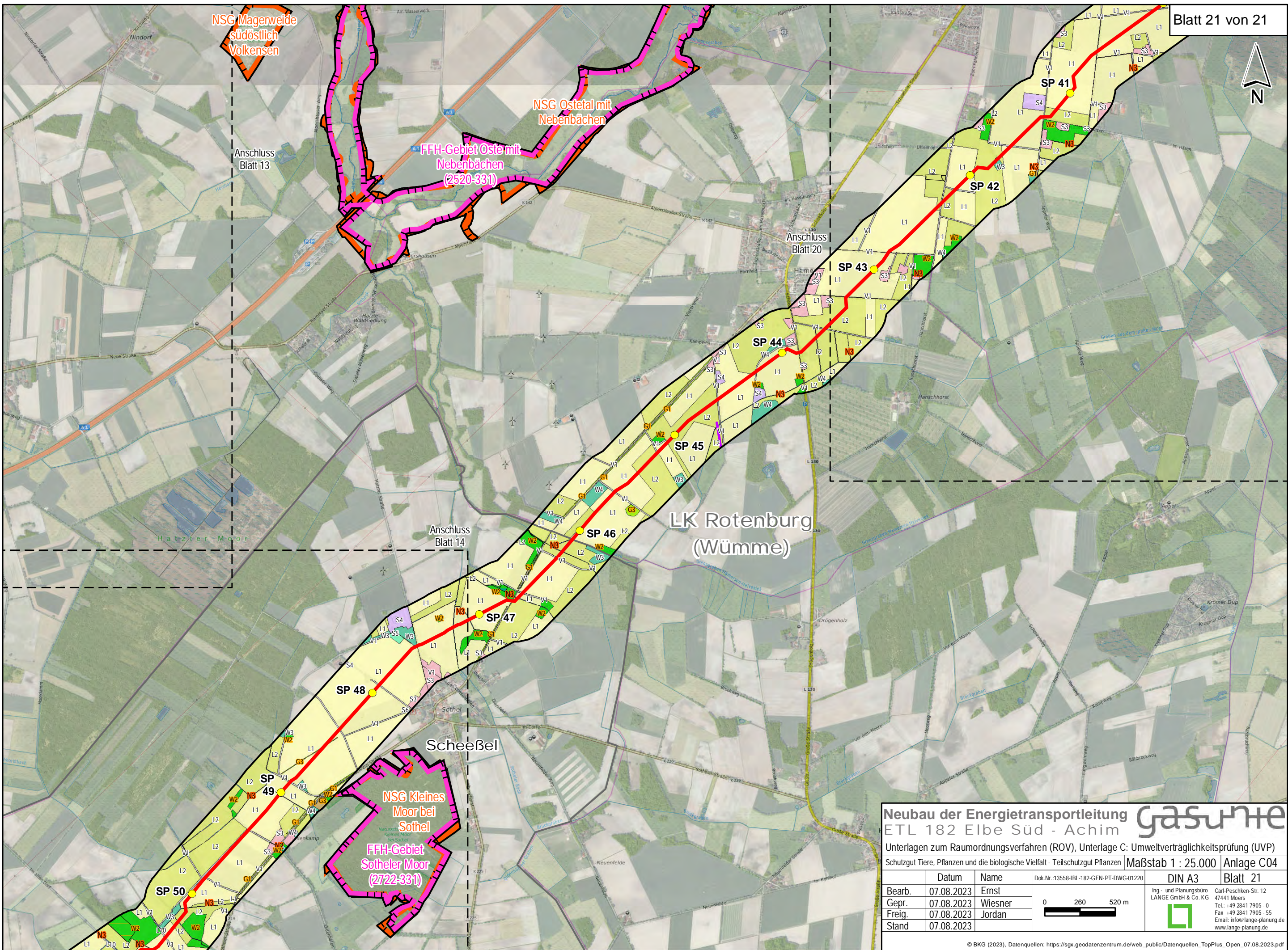

Neubau der Energietransportleitung **gasunite** ETL 182 Elbe Süd - Achim

Unterlagen zum Raumordnungsverfahren (ROV), Unterlage C: Umweltverträglichkeitsprüfung (UVP)

Schutzgut Tiere, Pflanzen und die biologische Vielfalt - Teilschutzgut Pflanzen | Maßstab 1 : 25.000 | Anlage C04

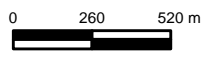
| | | | | | |
|--------|------------|---------|--|--|----------|
| | Datum | Name | Dok.Nr.:13558-IBL-182-GEN-PT-DWG-01220 | DIN A3 | Blatt 21 |
| Bearb. | 07.08.2023 | Ernst | |  Ing.- und Planungsbüro LANGE GmbH & Co. KG Carl-Peschken-Str. 12 47441 Moers Tel.: +49 2841 7905 - 0 Fax: +49 2841 7905 - 55 Email: info@lange-planung.de www.lange-planung.de | |
| Gepr. | 07.08.2023 | Wiesner | | | |
| Freig. | 07.08.2023 | Jordan | | | |
| Stand | 07.08.2023 | | | | |