

Neubau der Energietransportleitung ETL 182 Elbe Süd - Achim **gasunite**

Unterlagen zum Raumordnungsverfahren (ROV), Unterlage C: Umweltverträglichkeitsprüfung (UVP)

Schutzgebiete			Maßstab 1 : 50.000	Anlage C02
Bearb.	Datum	Name	Dok.Nr.:13558-IBL-182-GEN-PT-DWG-01218	DIN A3 Blatt 01
Gepr.	07.08.2023	Ernst		
Freig.	07.08.2023	Behrendt		
Stand	07.08.2023	Jordan		

0 500 1.000 m

Ing.- und Planungsbüro LANGE GmbH & Co. KG Carl-Peschken-Str. 12 47441 Moers Tel.: +49 2841 7905 - 0 Fax: +49 2841 7905 - 55 Email: info@lange-planung.de www.lange-planung.de

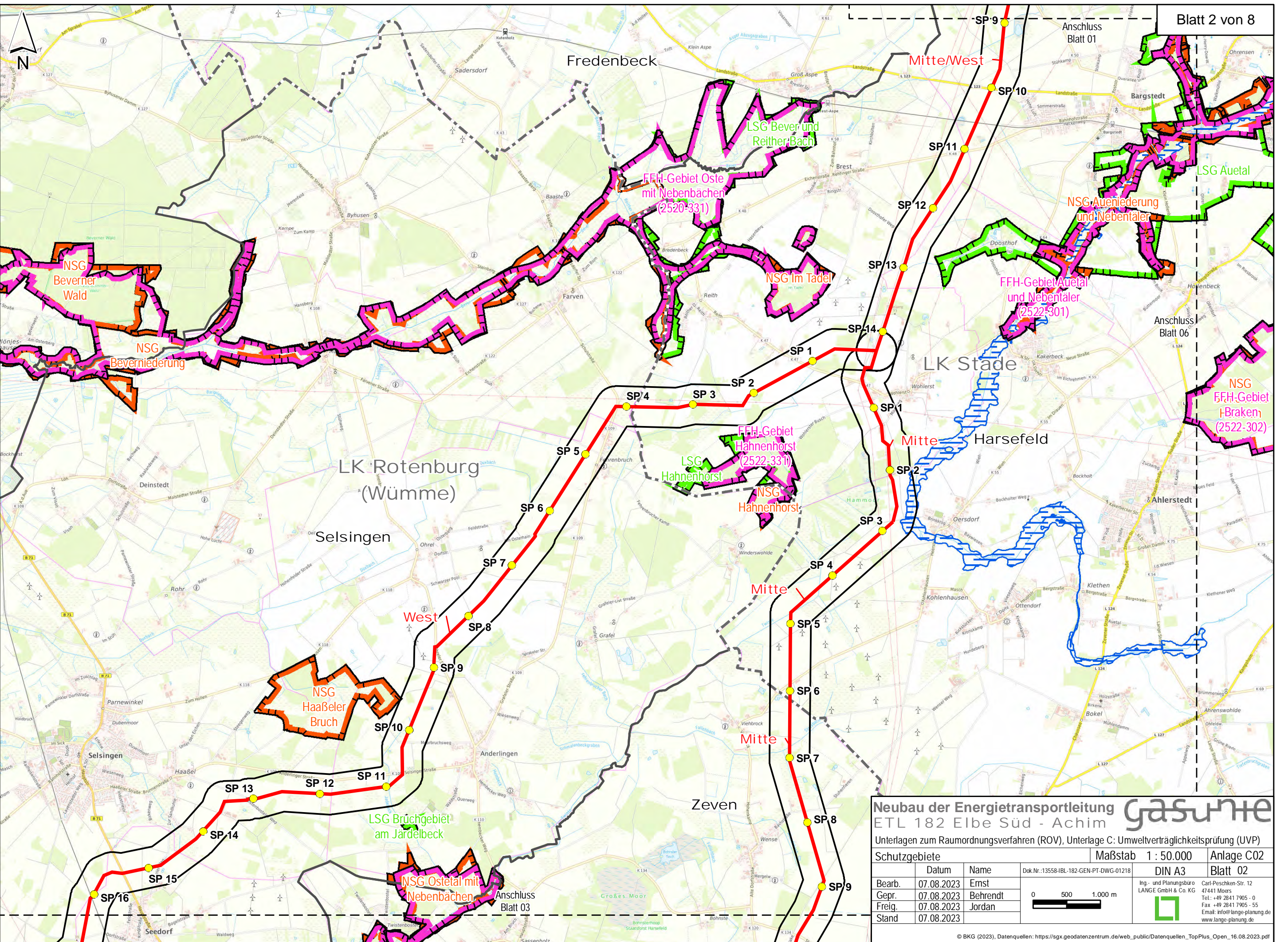

Neubau der Energietransportleitung **gasnet**
 ETL 182 Elbe Süd - Achim

Unterlagen zum Raumordnungsverfahren (ROV), Unterlage C: Umweltverträglichkeitsprüfung (UVP)

Schutzgebiete			Maßstab 1 : 50.000	Anlage C02
Bearb.	Datum	Name	Dok.Nr.:13558-IBL-182-GEN-PT-DWG-01218	DIN A3
Gepr.	07.08.2023	Ernst		Blatt 02
Freig.	07.08.2023	Behrendt		
Stand	07.08.2023	Jordan		

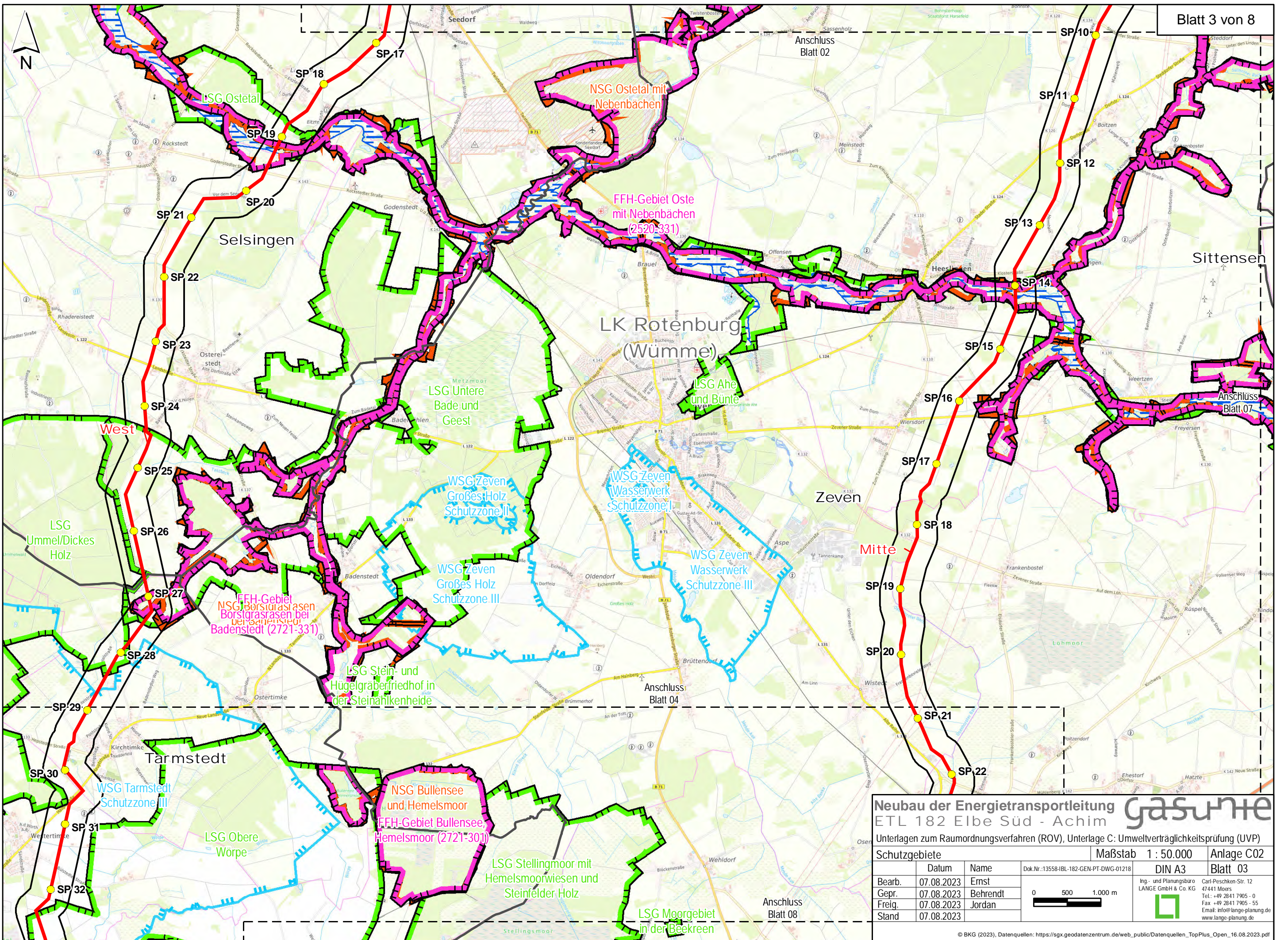

Neubau der Energietransportleitung ETL 182 Elbe Süd - Achim **gasunite**

Unterlagen zum Raumordnungsverfahren (ROV), Unterlage C: Umweltverträglichkeitsprüfung (UVP)

Schutzgebiete		Maßstab 1 : 50.000		Anlage C02	
Bearb.	Datum	Name	Dok.Nr.:13558-IBL-182-GEN-PT-DWG-01218	DIN A3	Blatt 03
Gepr.	07.08.2023	Ernst			
Freig.	07.08.2023	Behrendt			
Stand	07.08.2023	Jordan			

0 500 1.000 m

Ing.- und Planungsbüro LANGE GmbH & Co. KG
 Carl-Peschken-Str. 12
 47441 Moers
 Tel.: +49 2841 7905 - 0
 Fax: +49 2841 7905 - 55
 Email: info@lange-planung.de
 www.lange-planung.de

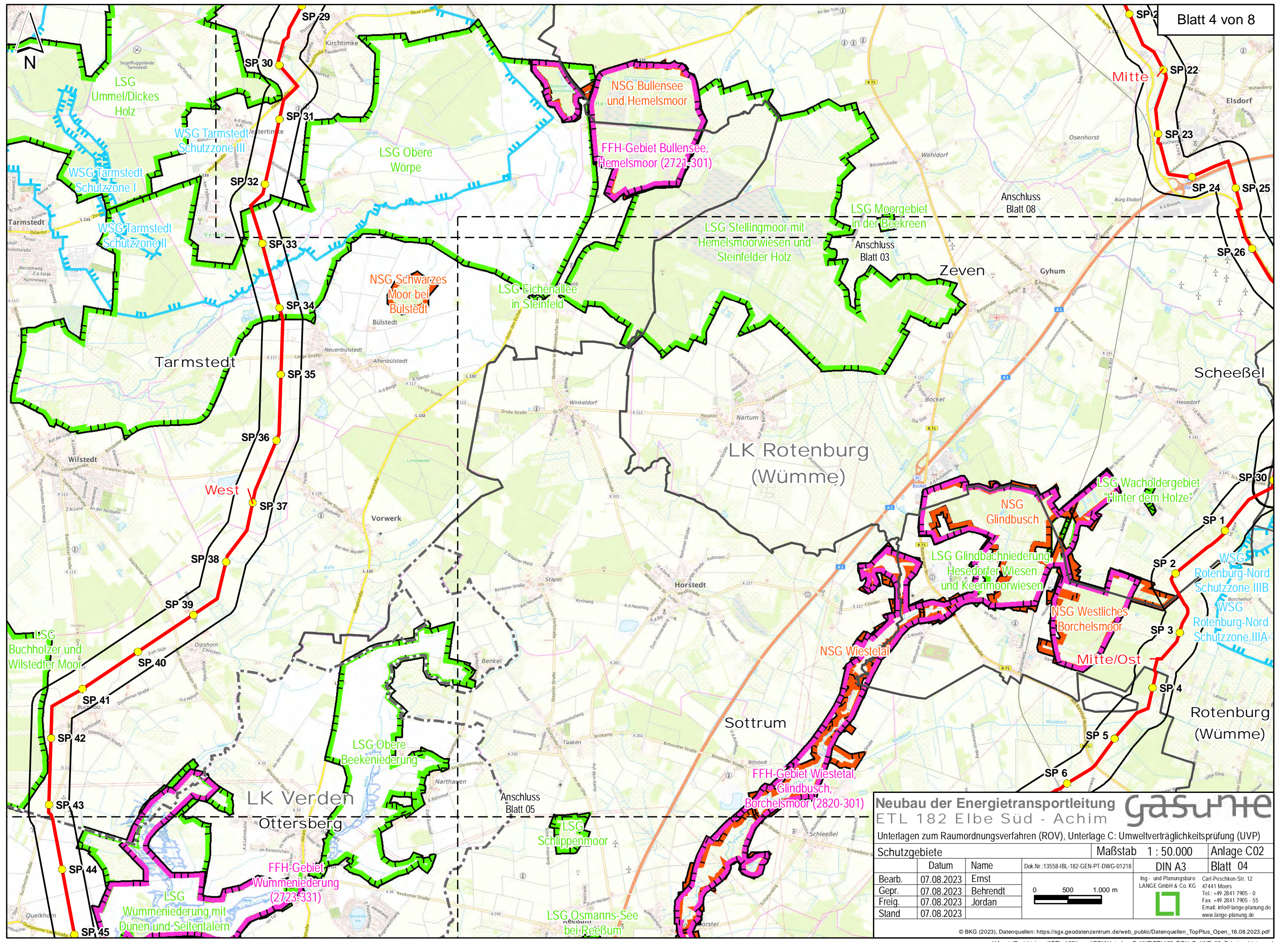

Neubau der Energietransportleitung **gasnet**
ETL 182 Elbe Süd - Achim
 Unterlagen zum Raumordnungsverfahren (ROV), Unterlage C: Umweltverträglichkeitsprüfung (UVP)

Schutzgebiete			Maßstab 1 : 50.000	Anlage C02
Bearb.	Datum	Name	Dok.Nr.:13558-IBL-182-GEN-PT-DWG-01218	DIN A3
Gepr.	07.08.2023	Ernst		Blatt 04
Freig.	07.08.2023	Behrendt		
Stand	07.08.2023	Jordan		

0 500 1.000 m

Ing.- und Planungsbüro
 LANGE GmbH & Co. KG
 Carl-Peschken-Str. 12
 47441 Moers
 Tel.: +49 2841 7905 - 0
 Fax: +49 2841 7905 - 55
 Email: info@lange-planung.de
 www.lange-planung.de

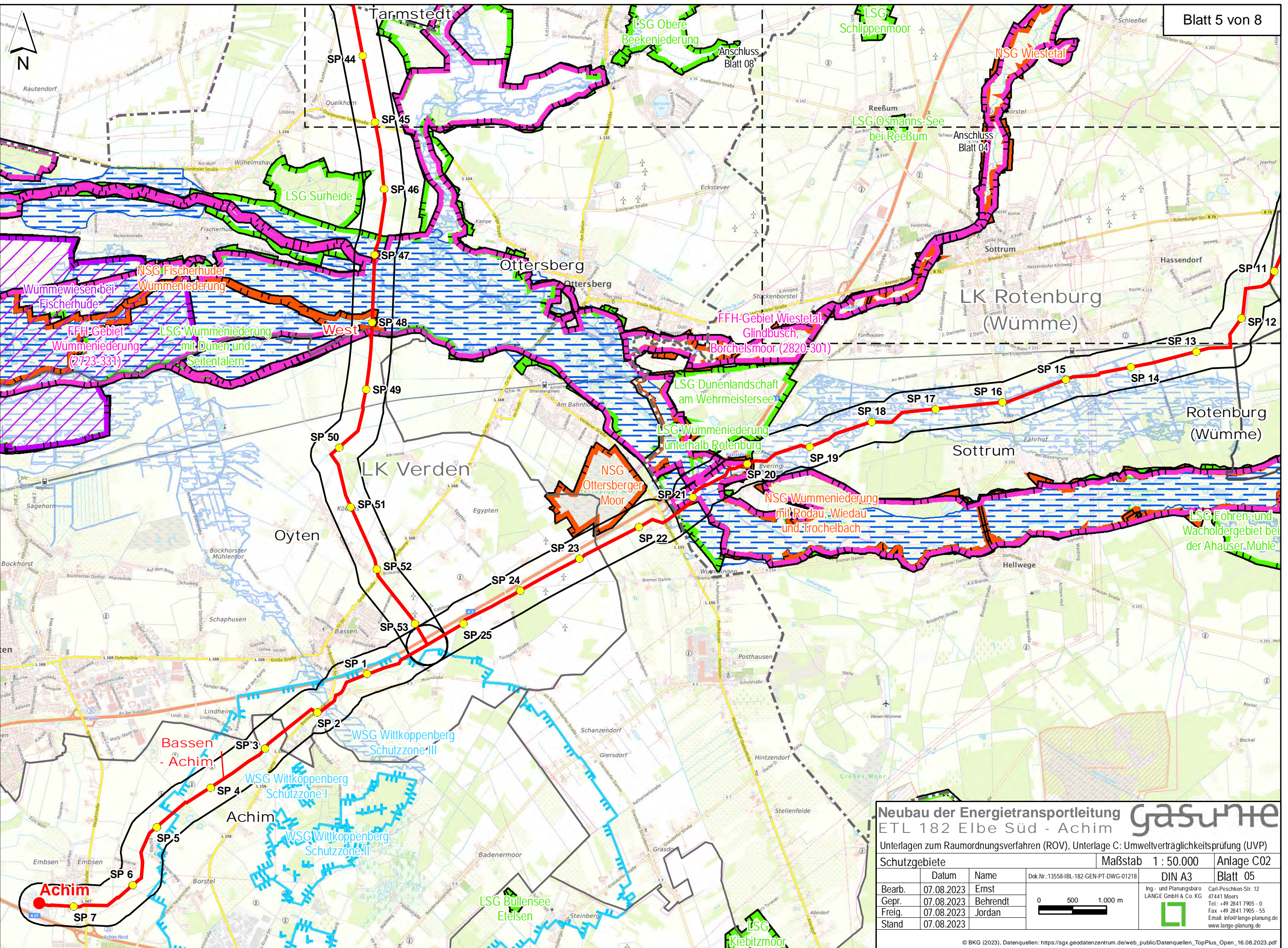

Neubau der Energietransportleitung **gasunite**
 ETL 182 Elbe Süd - Achim

Unterlagen zum Raumordnungsverfahren (ROV), Unterlage C: Umweltverträglichkeitsprüfung (UVP)

Schutzgebiete			Maßstab 1 : 50.000	Anlage C02	
Bearb.	Datum	Name	Dok.Nr.:13558-IBL-182-GEN-PT-DWG-01218	DIN A3	Blatt 05
Gepr.	07.08.2023	Ernst			
Freig.	07.08.2023	Behrendt			
Stand	07.08.2023	Jordan			

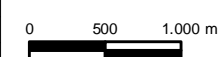

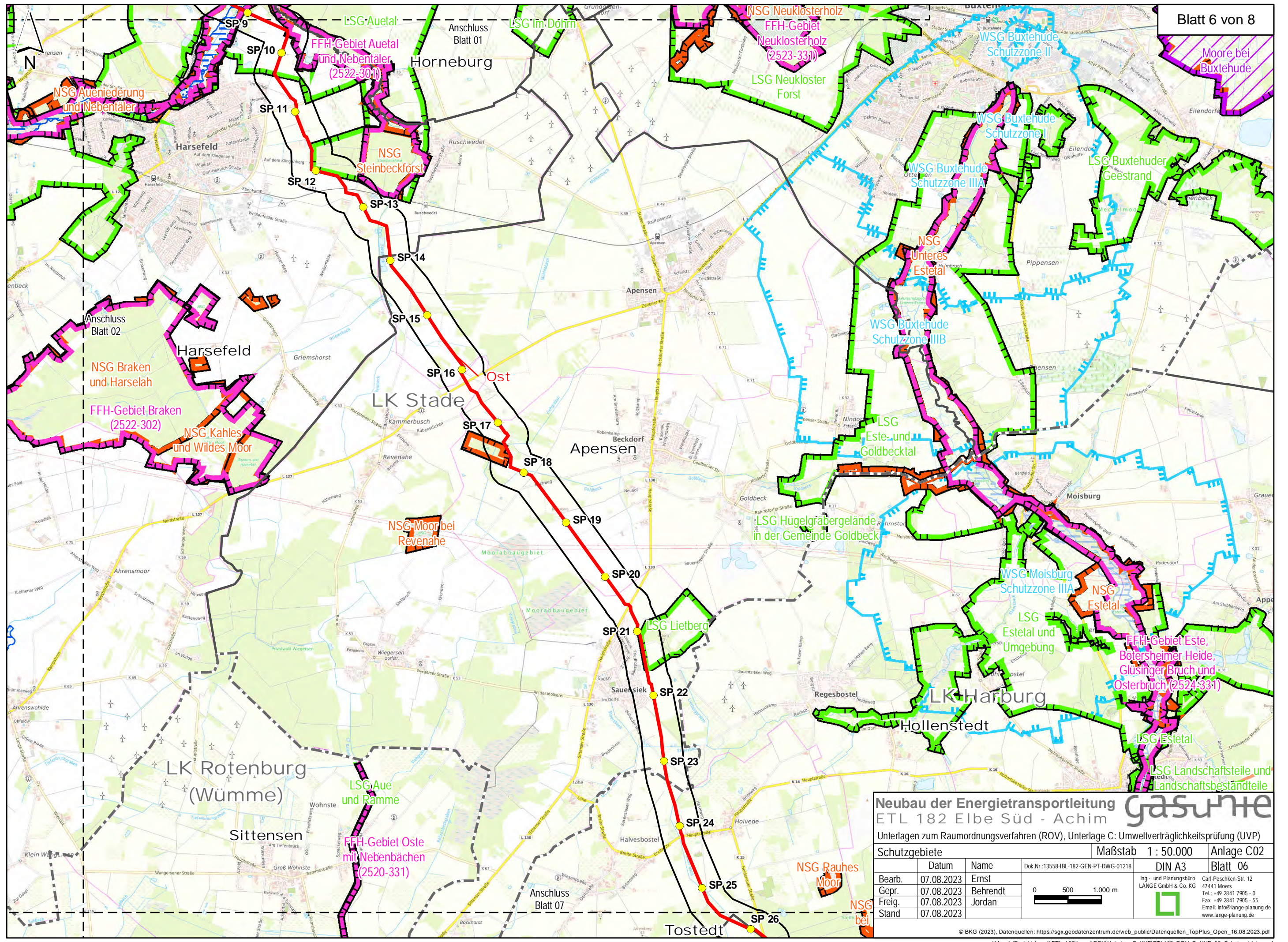

Neubau der Energietransportleitung ETL 182 Elbe Süd - Achim **gasnet**

Unterlagen zum Raumordnungsverfahren (ROV), Unterlage C: Umweltverträglichkeitsprüfung (UVP)

Schutzgebiete			Maßstab 1 : 50.000	Anlage C02
Bearb.	Datum	Name	Dok.Nr.:13558-IBL-182-GEN-PT-DWG-01218	DIN A3
Gepr.	07.08.2023	Ernst		Blatt 06
Freig.	07.08.2023	Behrendt		
Stand	07.08.2023	Jordan		

0 500 1.000 m

Ing.- und Planungsbüro LANGE GmbH & Co. KG
 Carl-Peschken-Str. 12
 47441 Moors
 Tel.: +49 2841 7905 - 0
 Fax: +49 2841 7905 - 55
 Email: info@lange-planung.de
 www.lange-planung.de

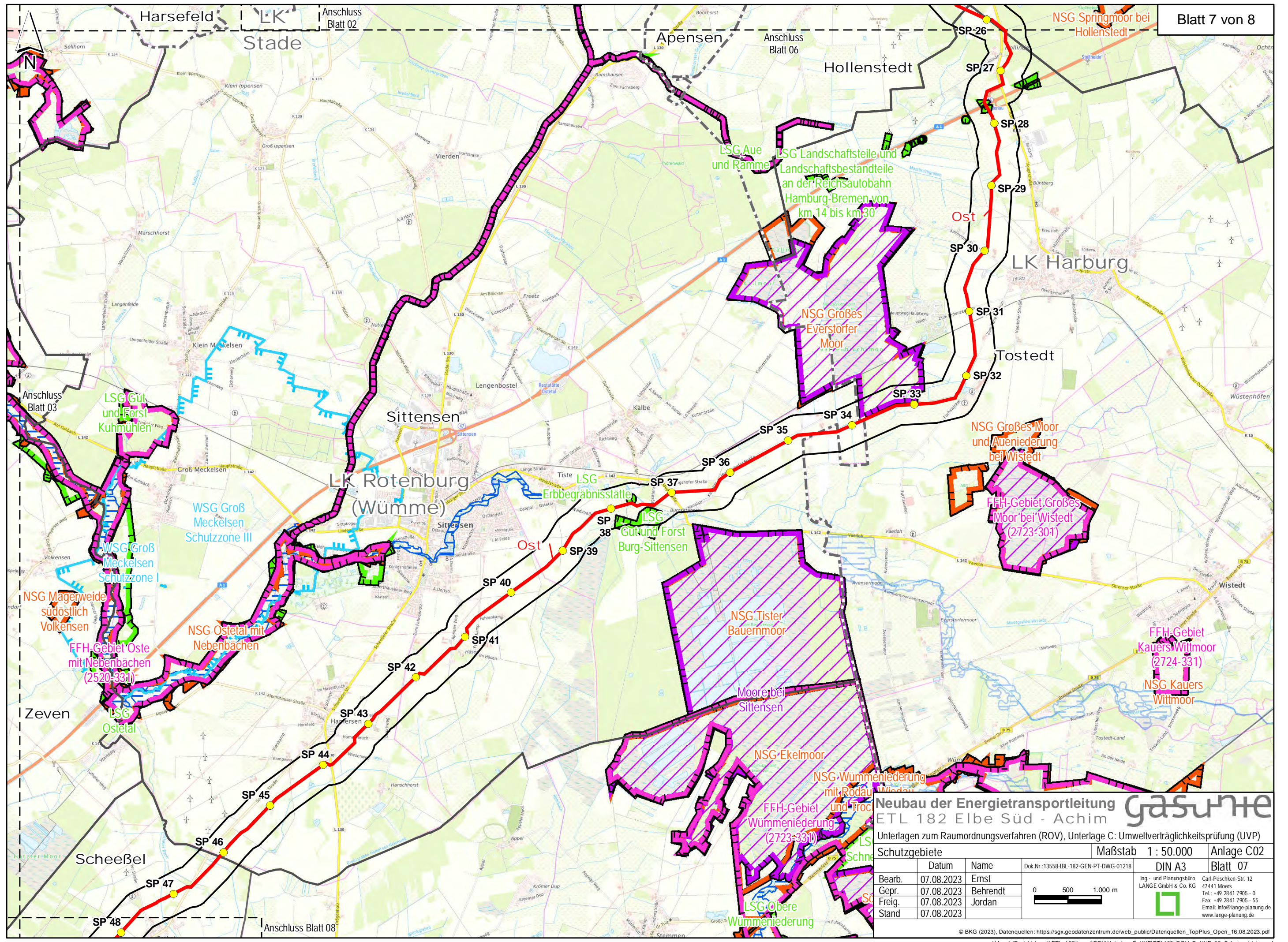

Neubau der Energietransportleitung ETL 182 Elbe Süd - Achim

Unterlagen zum Raumordnungsverfahren (ROV), Unterlage C: Umweltverträglichkeitsprüfung (UVP)

Schutzgebiete			Maßstab 1 : 50.000	Anlage C02
Bearb.	Datum	Name	Dok.Nr.:13558-IBL-182-GEN-PT-DWG-01218	DIN A3
Gepr.	07.08.2023	Ernst		Blatt 07
Freig.	07.08.2023	Behrendt		
Stand	07.08.2023	Jordan		



Ing.- und Planungsbüro
LANGE GmbH & Co. KG
Carl-Peschken-Str. 12
47441 Moers
Tel.: +49 2841 7905 - 0
Fax: +49 2841 7905 - 55
Email: info@lange-planung.de
www.lange-planung.de

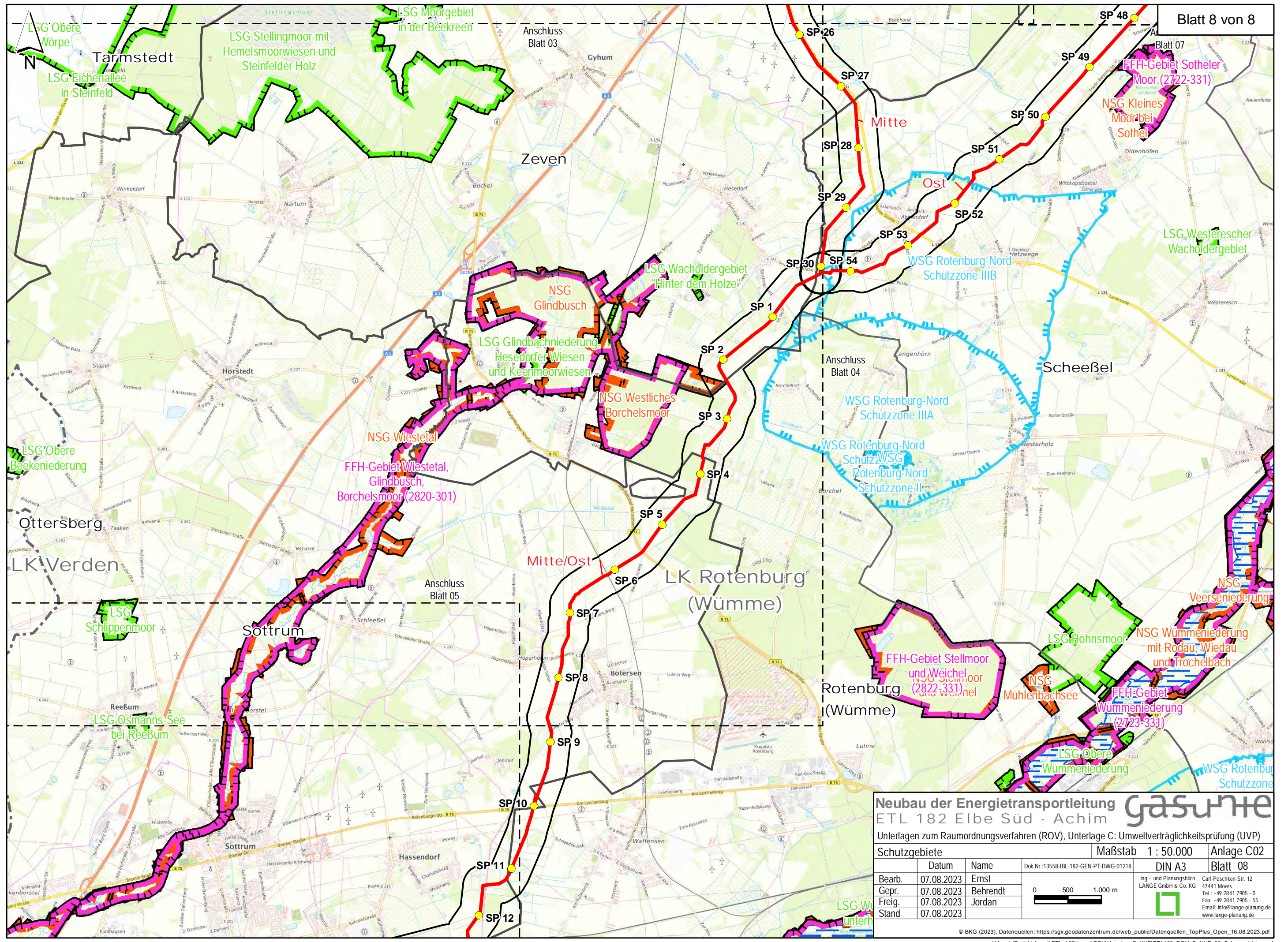

Neubau der Energietransportleitung ETL 182 Elbe Süd - Achim



Unterlagen zum Raumordnungsverfahren (ROV), Unterlage C: Umweltverträglichkeitsprüfung (UVP)

Schutzgebiete			Maßstab 1 : 50.000	Anlage C02	
Bearb.	Datum	Name	Dok.Nr.:13558-IBL-182-GEN-PT-DWG-01218	DIN A3	Blatt 08
Gepr.	07.08.2023	Ernst			
Freig.	07.08.2023	Behrendt			
Stand	07.08.2023	Jordan			



Ing.- und Planungsbüro
LANGE GmbH & Co. KG
 Carl-Peschken-Str. 12
 47441 Moers
 Tel.: +49 2841 7905 - 0
 Fax: +49 2841 7905 - 55
 Email: info@lange-planung.de
 www.lange-planung.de