

### Neubau der Energietransportleitung ETL 182 Elbe Süd - Achim

Unterlagen zum Raumordnungsverfahren (ROV), Unterlage B: Raumverträglichkeitsuntersuchung (RVU)

Planerische Vorgaben - Bauleitplanung		Maßstab 1 : 25.000	Anlage B03
Bearb.	07.08.2023	Ernst	DIN A3
Gepr.	07.08.2023	Behrendt	Blatt 01
Freig.	07.08.2023	Jordan	
Stand	07.08.2023		



Dok.Nr.: 13558-IBL-182-GEN-PT-DWG-01215  
 Ing.- und Planungsbüro LANGE GmbH & Co. KG  
 Carl-Peschken-Str. 12  
 47441 Moers  
 Tel.: +49 2841 7905 - 0  
 Fax: +49 2841 7905 - 55  
 Email: info@lange-planung.de  
 www.lange-planung.de



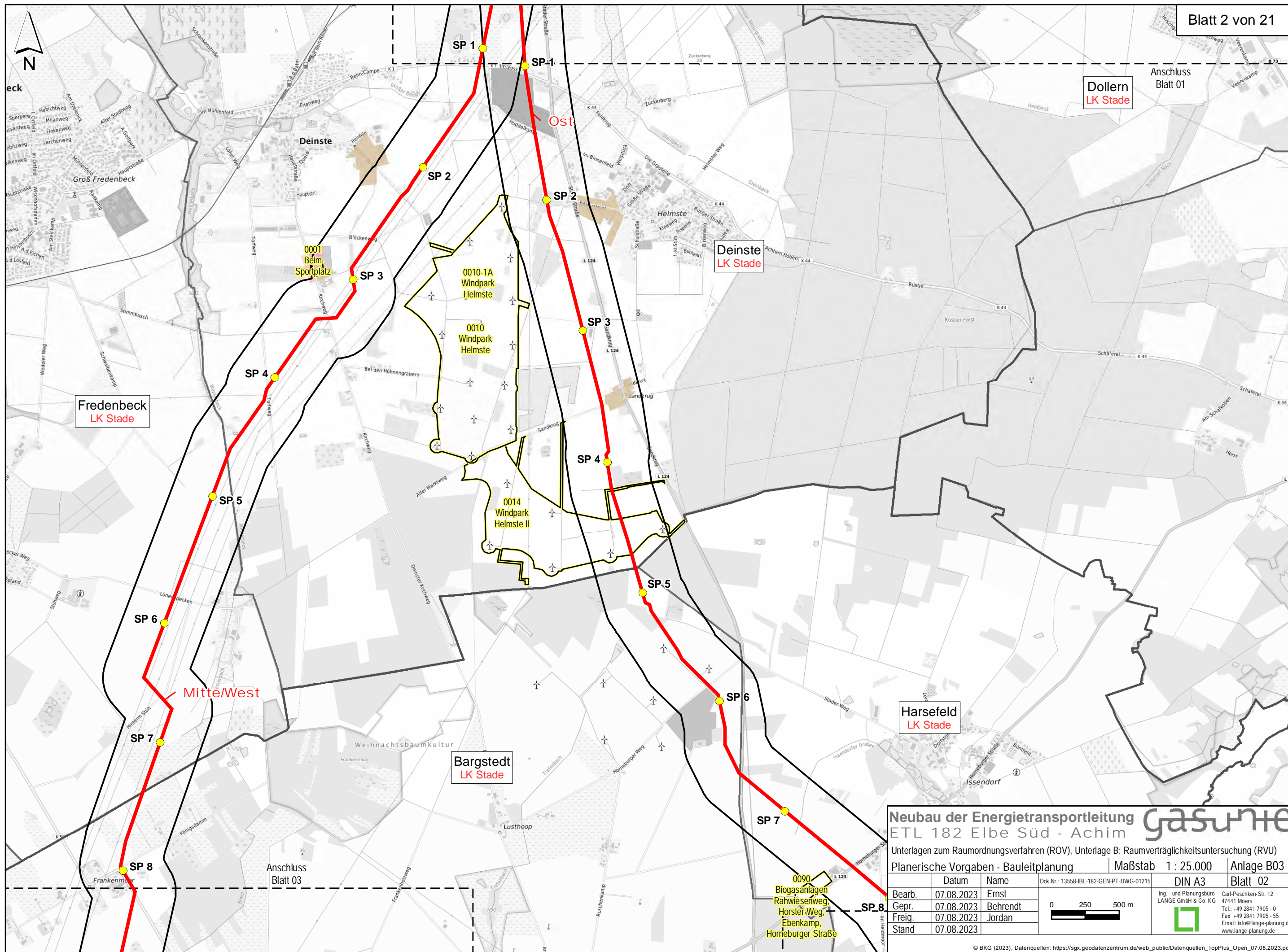

**Neubau der Energietransportleitung** **gasumte**  
 ETL 182 Elbe Süd - Achim

Unterlagen zum Raumordnungsverfahren (ROV), Unterlage B: Raumverträglichkeitsuntersuchung (RVU)

Planerische Vorgaben - Bauleitplanung		Maßstab 1 : 25.000	Anlage B03
Bearb.	Datum	Name	Dok.Nr.: 13558-IBL-182-GEN-PT-DWG-01215
Gepr.	07.08.2023	Ernst	DIN A3
Freig.	07.08.2023	Behrendt	Blatt 02
Stand	07.08.2023	Jordan	



Ing.- und Planungsbüro  
 LANGE GmbH & Co. KG  
 Carl-Peschken-Str. 12  
 47441 Moers  
 Tel.: +49 2841 7905 - 0  
 Fax: +49 2841 7905 - 55  
 Email: info@lange-planung.de  
 www.lange-planung.de



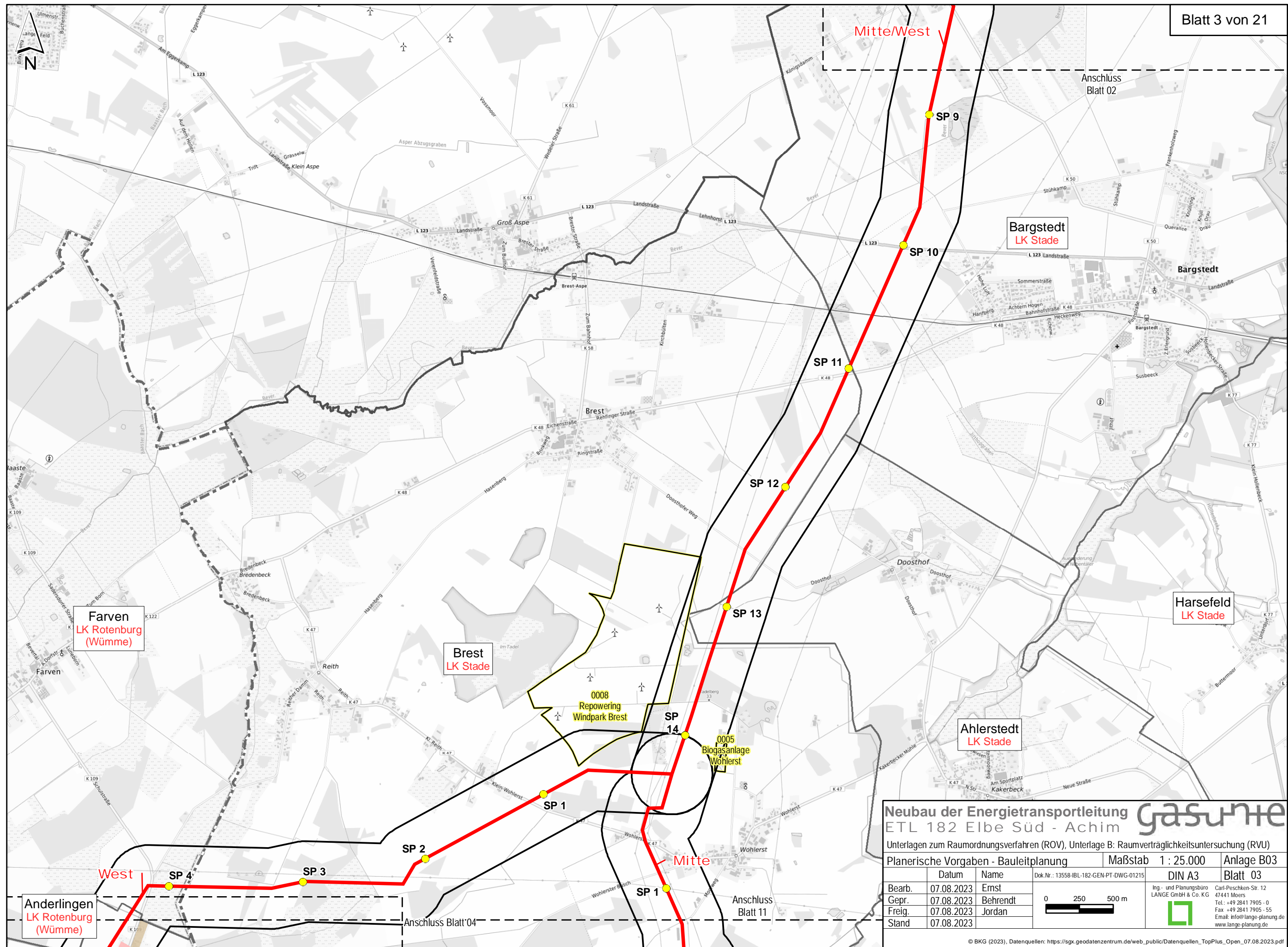

**Neubau der Energietransportleitung gasnet**  
 ETL 182 Elbe Süd - Achim

Unterlagen zum Raumordnungsverfahren (ROV), Unterlage B: Raumverträglichkeitsuntersuchung (RVU)

Planerische Vorgaben - Bauleitplanung		Maßstab 1 : 25.000	Anlage B03
Bearb.	07.08.2023	Ernst	DIN A3
Gepr.	07.08.2023	Behrendt	Blatt 03
Freig.	07.08.2023	Jordan	
Stand	07.08.2023		

Dok.Nr.: 13558-IBL-182-GEN-PT-DWG-01215

0 250 500 m

Ing.- und Planungsbüro LANGE GmbH & Co. KG  
 Carl-Peschken-Str. 12  
 47441 Moers  
 Tel.: +49 2841 7905 - 0  
 Fax: +49 2841 7905 - 55  
 Email: info@lange-planung.de  
 www.lange-planung.de



Farven  
LK Rotenburg  
(Wümme)

Brest  
LK Stade

Anderlingen  
LK Rotenburg  
(Wümme)

Ahlerstedt  
LK Stade

Selsingen  
LK Rotenburg  
(Wümme)

Heeslingen  
LK Rotenburg  
(Wümme)

Seedorf  
LK Rotenburg  
(Wümme)

**Neubau der Energietransportleitung** **gasum**  
ETL 182 Elbe Süd - Achim

Unterlagen zum Raumordnungsverfahren (ROV), Unterlage B: Raumverträglichkeitsuntersuchung (RVU)

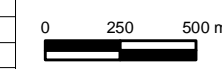
Planerische Vorgaben - Bauleitplanung			Maßstab 1 : 25.000	Anlage B03
	Datum	Name	Dok.Nr.: 13558-IBL-182-GEN-PT-DWG-01215	DIN A3
Bearb.	07.08.2023	Ernst		Blatt 04 Ing.- und Planungsbüro LANGE GmbH & Co. KG Carl-Peschken-Str. 12 47441 Moers Tel.: +49 2841 7905 - 0 Fax: +49 2841 7905 - 55 Email: info@lange-planung.de www.lange-planung.de
Gepr.	07.08.2023	Behrendt		
Freig.	07.08.2023	Jordan		
Stand	07.08.2023			



Änderungen  
LK Rotenburg  
(Wümme)

Heeslingen  
LK Rotenburg  
(Wümme)

Seedorf  
LK Rotenburg  
(Wümme)

Zeven  
LK Rotenburg  
(Wümme)

Rhade  
LK Rotenburg  
(Wümme)

Selsingen  
LK Rotenburg  
(Wümme)

Ostereistedt  
LK Rotenburg  
(Wümme)

### Neubau der Energietransportleitung **gasumte** ETL 182 Elbe Süd - Achim

Unterlagen zum Raumordnungsverfahren (ROV), Unterlage B: Raumverträglichkeitsuntersuchung (RVU)

Planerische Vorgaben - Bauleitplanung			Maßstab 1 : 25.000	Anlage B03
Bearb.	Datum	Name	Dok.Nr.: 13558-IBL-182-GEN-PT-DWG-01215	DIN A3
Gepr.	07.08.2023	Behrendt		Blatt 05
Freig.	07.08.2023	Jordan		
Stand	07.08.2023			



Ing.- und Planungsbüro  
LANGE GmbH & Co. KG  
Carl-Peschken-Str. 12  
47441 Moers  
Tel.: +49 2841 7905 - 0  
Fax: +49 2841 7905 - 55  
Email: info@lange-planung.de  
www.lange-planung.de



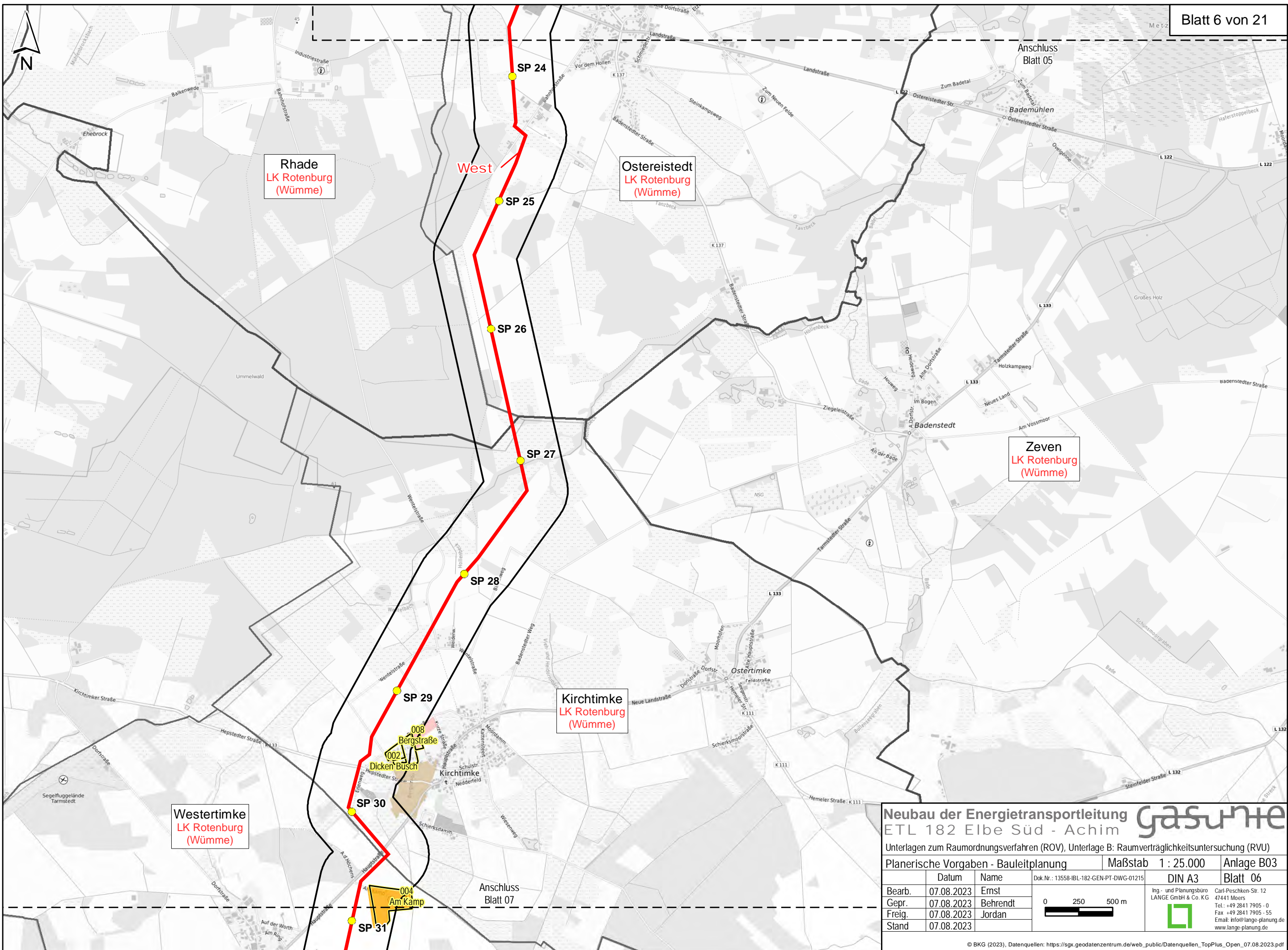

**Neubau der Energietransportleitung** **gasumte**  
 ETL 182 Elbe Süd - Achim

Unterlagen zum Raumordnungsverfahren (ROV), Unterlage B: Raumverträglichkeitsuntersuchung (RVU)

Planerische Vorgaben - Bauleitplanung		Maßstab 1 : 25.000	Anlage B03
Bearb.	07.08.2023	Ernst	DIN A3
Gepr.	07.08.2023	Behrendt	Blatt 06
Freig.	07.08.2023	Jordan	
Stand	07.08.2023		



Dok.Nr.: 13558-IBL-182-GEN-PT-DWG-01215  
 Ing.- und Planungsbüro  
 LANGE GmbH & Co. KG  
 Carl-Peschken-Str. 12  
 47441 Moers  
 Tel.: +49 2841 7905 - 0  
 Fax: +49 2841 7905 - 55  
 Email: info@lange-planung.de  
 www.lange-planung.de



Kirchtimke  
LK Rotenburg  
(Wümme)

Anschluss  
Blatt 06

Westertimke  
LK Rotenburg  
(Wümme)

Bülstedt  
LK Rotenburg  
(Wümme)

Vorwerk  
LK Rotenburg  
(Wümme)

# Neubau der Energietransportleitung **gasnet** ETL 182 Elbe Süd - Achim

Unterlagen zum Raumordnungsverfahren (ROV), Unterlage B: Raumverträglichkeitsuntersuchung (RVU)

Planerische Vorgaben - Bauleitplanung			Maßstab 1 : 25.000	Anlage B03
Bearb.	Datum	Name	Dok.Nr.: 13558-IBL-182-GEN-PT-DWG-01215	DIN A3
Gepr.	07.08.2023	Ernst		Blatt 07
Freig.	07.08.2023	Behrendt		
Stand	07.08.2023	Jordan		

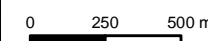

Ing.- und Planungsbüro  
**LANGE** GmbH & Co. KG  
Carl-Peschken-Str. 12  
47441 Moers  
Tel.: +49 2841 7905 - 0  
Fax: +49 2841 7905 - 55  
Email: info@lange-planung.de  
www.lange-planung.de

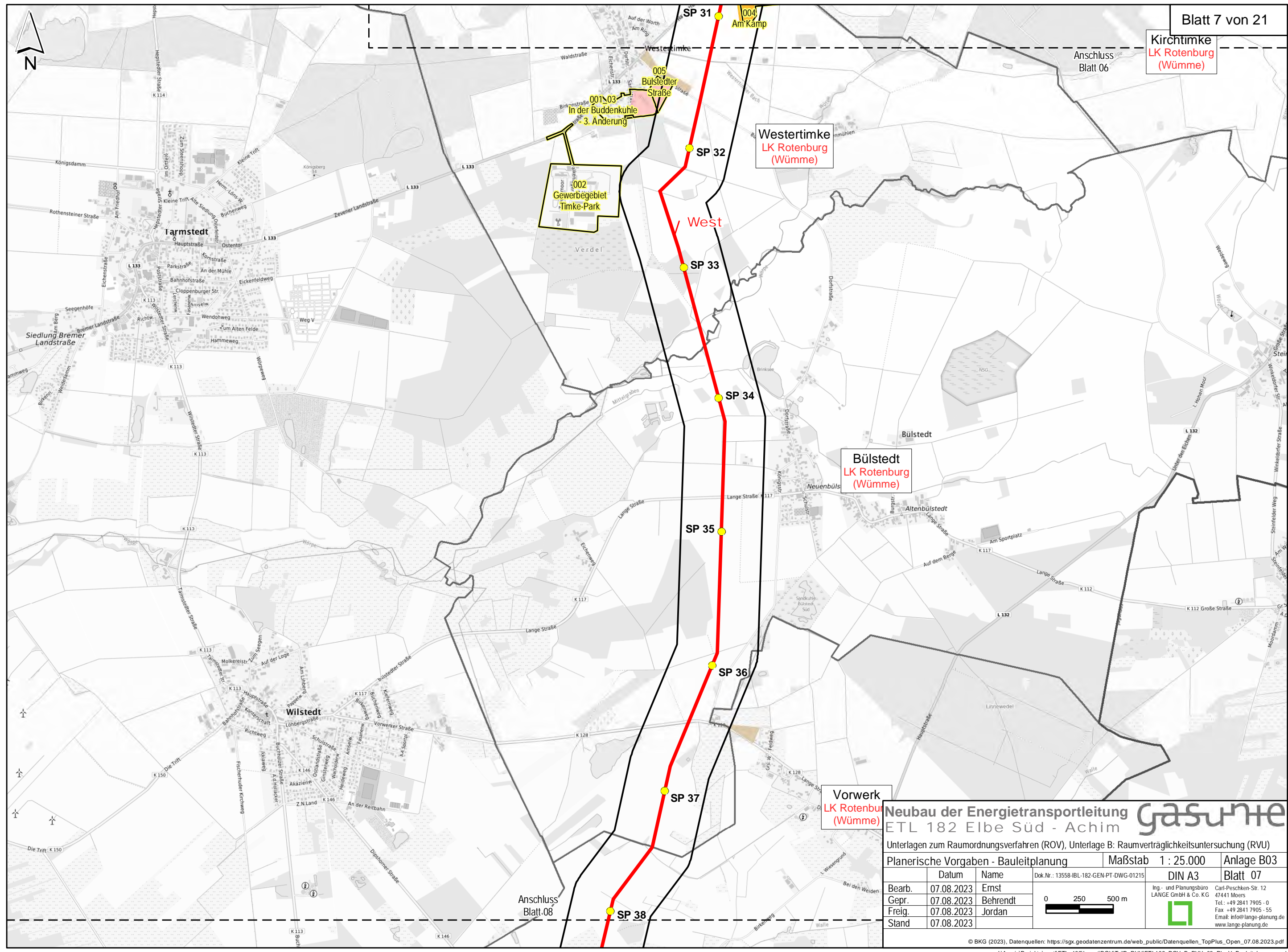

001\03  
In der Buddenkuhle  
- 3. Änderung

002  
Gewerbegebiet  
Timke-Park

West

Anschluss  
Blatt 08



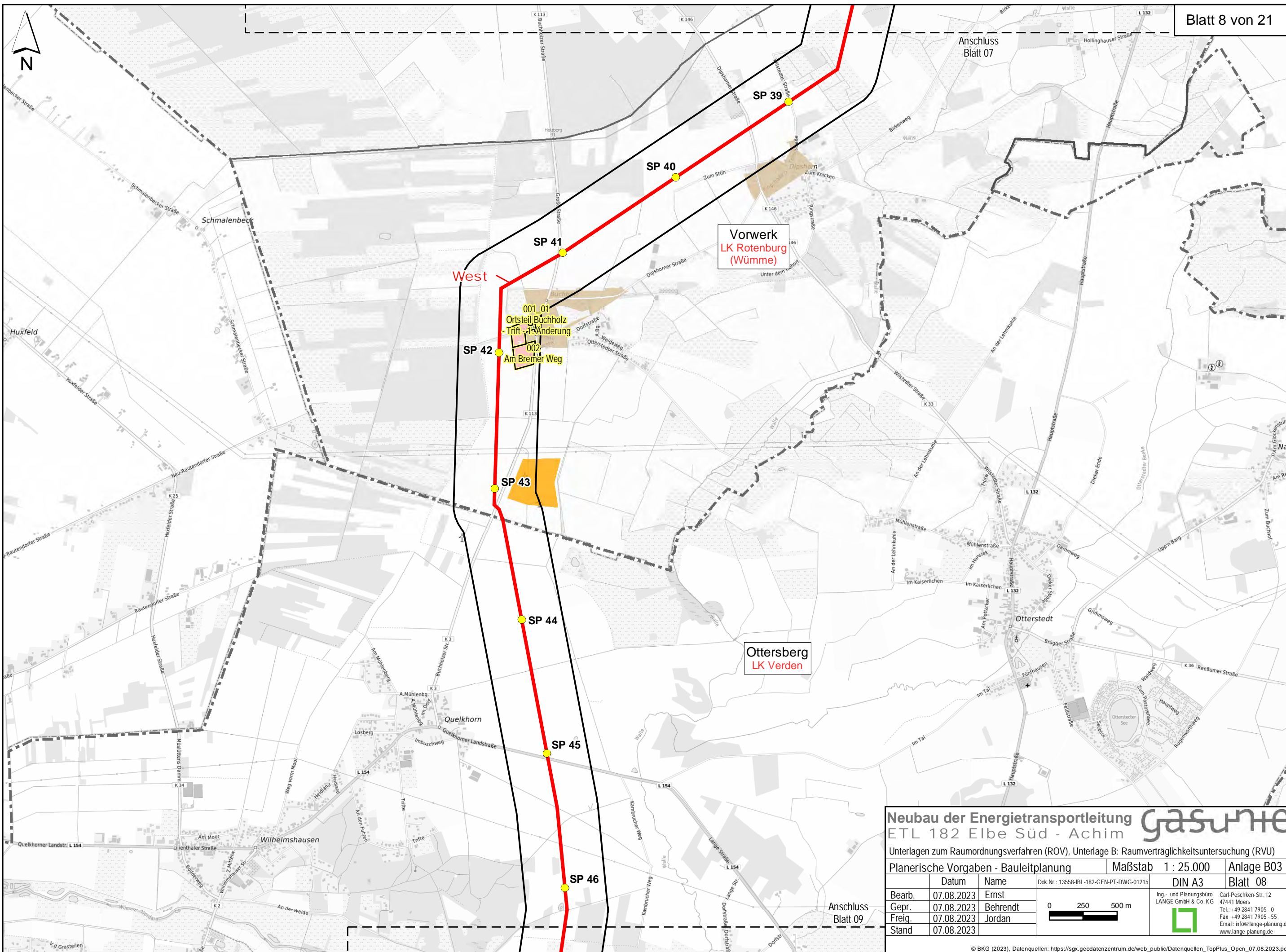

**Neubau der Energietransportleitung** **gasumte**  
**ETL 182 Elbe Süd - Achim**

Unterlagen zum Raumordnungsverfahren (ROV), Unterlage B: Raumverträglichkeitsuntersuchung (RVU)

Planerische Vorgaben - Bauleitplanung		Maßstab 1 : 25.000	Anlage B03
Bearb.	07.08.2023	Ernst	DIN A3
Gepr.	07.08.2023	Behrendt	Blatt 08
Freig.	07.08.2023	Jordan	
Stand	07.08.2023		

Dok.Nr.: 13558-IBL-182-GEN-PT-DWG-01215

0 250 500 m

Ing- und Planungsbüro LANGE GmbH & Co. KG  
 Carl-Peschken-Str. 12  
 47441 Moers  
 Tel.: +49 2841 7905 - 0  
 Fax: +49 2841 7905 - 55  
 Email: info@lange-planung.de  
 www.lange-planung.de



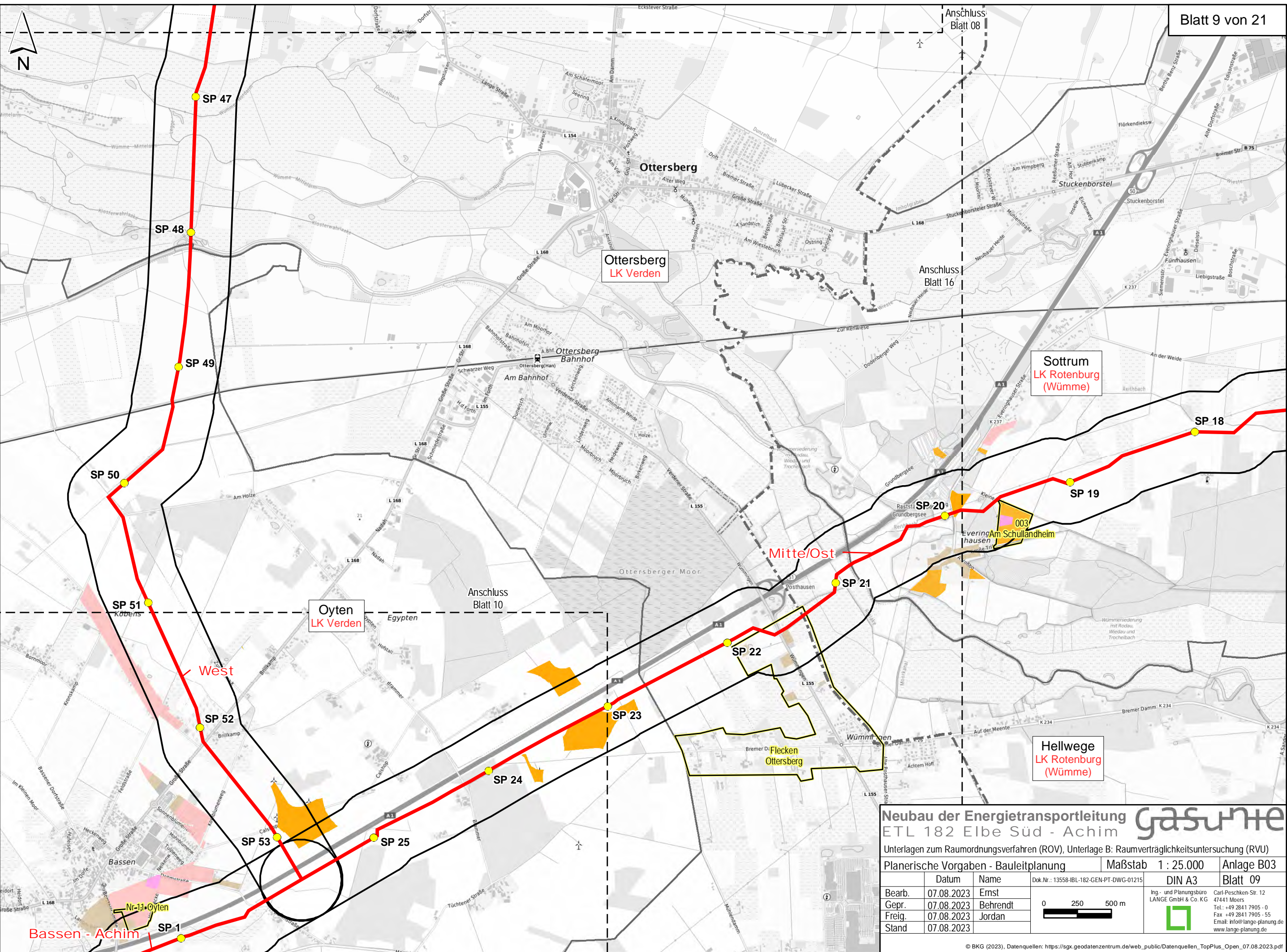

**Neubau der Energietransportleitung** **gasnet**  
 ETL 182 Elbe Süd - Achim

Unterlagen zum Raumordnungsverfahren (ROV), Unterlage B: Raumverträglichkeitsuntersuchung (RVU)

Planerische Vorgaben - Bauleitplanung			Maßstab 1 : 25.000	Anlage B03
Bearb.	Datum	Name	Dok.Nr.: 13558-IBL-182-GEN-PT-DWG-01215	DIN A3
Gepr.	07.08.2023	Behrendt		Blatt 09
Freig.	07.08.2023	Jordan		
Stand	07.08.2023			



Ing.- und Planungsbüro  
 LANGE GmbH & Co. KG  
 Carl-Peschken-Str. 12  
 47441 Moers  
 Tel.: +49 2841 7905 - 0  
 Fax: +49 2841 7905 - 55  
 Email: info@lange-planung.de  
 www.lange-planung.de



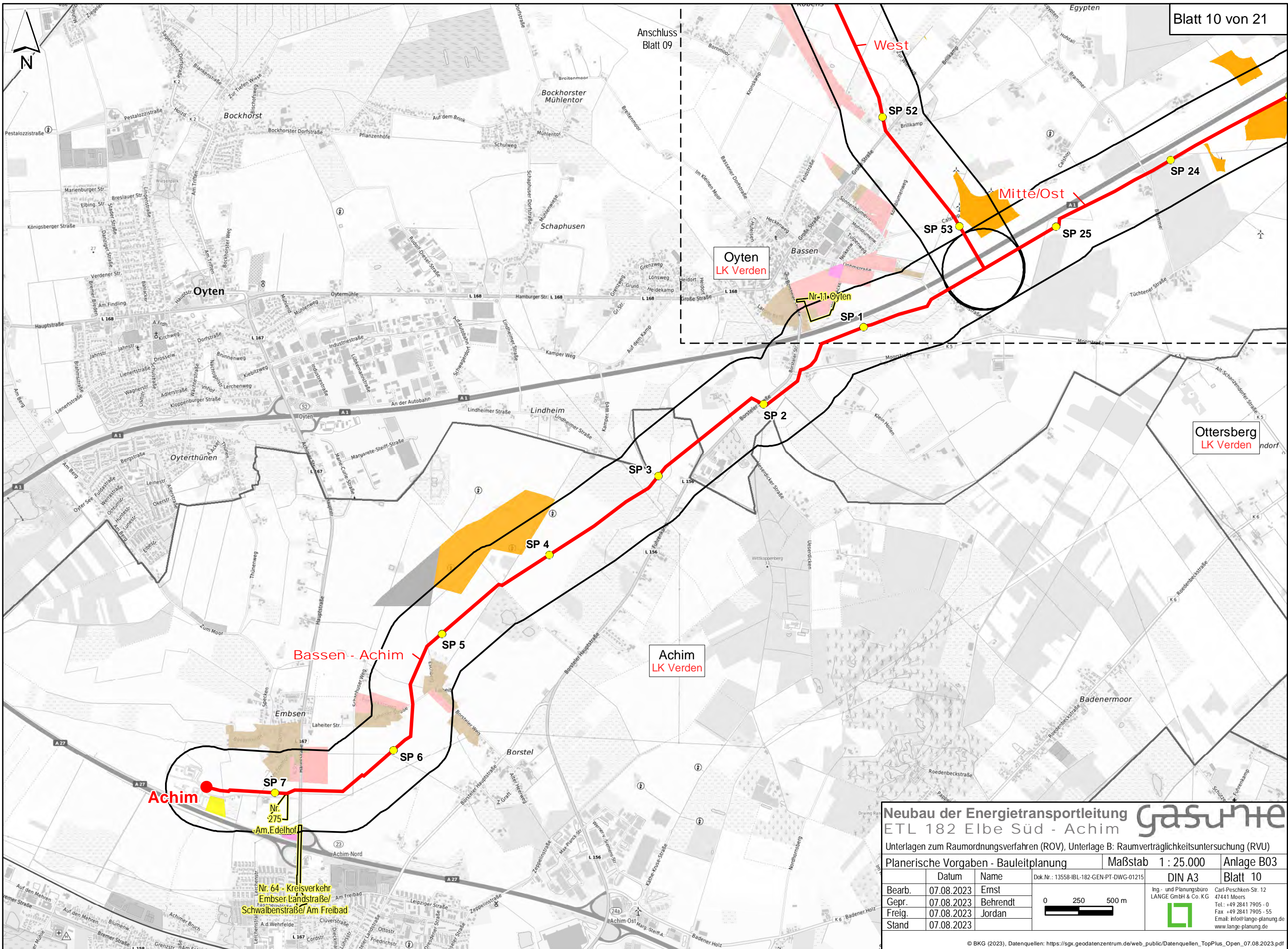

### Neubau der Energietransportleitung ETL 182 Elbe Süd - Achim

Unterlagen zum Raumordnungsverfahren (ROV), Unterlage B: Raumverträglichkeitsuntersuchung (RVU)

Planerische Vorgaben - Bauleitplanung			Maßstab 1 : 25.000	Anlage B03
Bearb.	Datum	Name	Dok.Nr.: 13558-IBL-182-GEN-PT-DWG-01215	DIN A3 Blatt 10
Gepr.	07.08.2023	Ernst		
Freig.	07.08.2023	Behrendt		
Stand	07.08.2023	Jordan		



Ing.- und Planungsbüro  
**LANGE GmbH & Co. KG**  
 Carl-Peschken-Str. 12  
 47441 Moers  
 Tel.: +49 2841 7905 - 0  
 Fax: +49 2841 7905 - 55  
 Email: info@lange-planung.de  
 www.lange-planung.de









Anschluss  
Blatt 04.

Anschluss  
Blatt 11

Heeslingen  
LK Rotenburg  
(Wümme)

Zeven  
LK Rotenburg  
(Wümme)

Anschluss  
Blatt 13

# Neubau der Energietransportleitung **gasumte** ETL 182 Elbe Süd - Achim

Unterlagen zum Raumordnungsverfahren (ROV), Unterlage B: Raumverträglichkeitsuntersuchung (RVU)

Planerische Vorgaben - Bauleitplanung Maßstab 1 : 25.000 Anlage B03

	Datum	Name	Dok.Nr.: 13558-IBL-182-GEN-PT-DWG-01215	DIN A3	Blatt 12
Bearb.	07.08.2023	Ernst			Carl-Peschken-Str. 12 47441 Moers Tel.: +49 2841 7905 - 0 Fax: +49 2841 7905 - 55 Email: info@lange-planung.de www.lange-planung.de
Gepr.	07.08.2023	Behrendt			
Freig.	07.08.2023	Jordan			
Stand	07.08.2023				



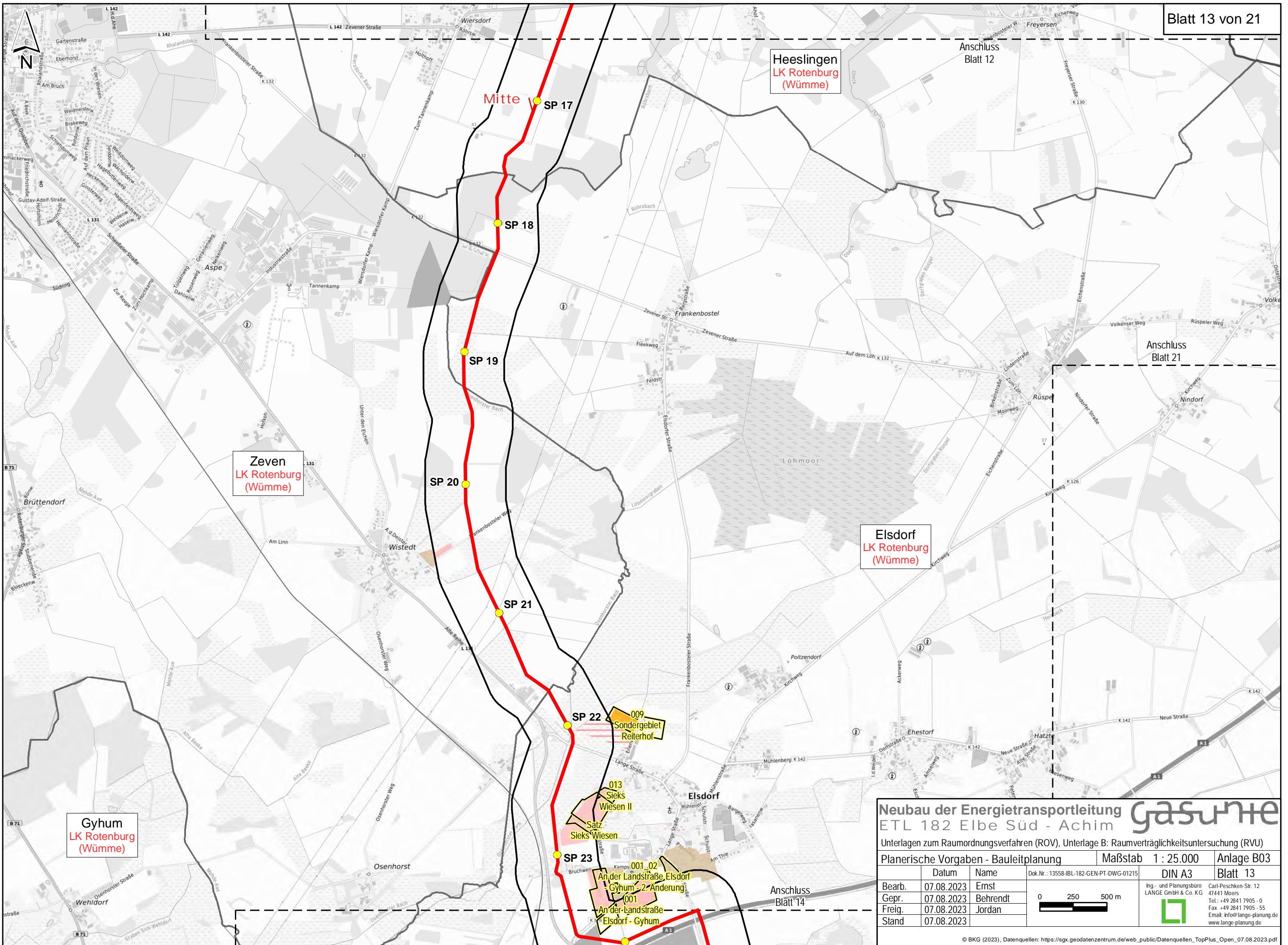

Heeslingen  
LK Rotenburg  
(Wümme)

Zeven  
LK Rotenburg  
(Wümme)

Elsdorf  
LK Rotenburg  
(Wümme)

Gyhum  
LK Rotenburg  
(Wümme)

009  
Sondergebiet  
Reiterhof

013  
Siek's  
Wiesen II

Satz  
Siek's  
Wiesen

001\_02  
An der Landstraße, Elsdorf

001  
Gyhum - 2. Änderung  
An der Landstraße  
Elsdorf - Gyhum

**Neubau der Energietransportleitung** **gasumte**  
ETL 182 Elbe Süd - Achim

Unterlagen zum Raumordnungsverfahren (ROV), Unterlage B: Raumverträglichkeitsuntersuchung (RVU)

Planerische Vorgaben - Bauleitplanung		Maßstab 1 : 25.000	Anlage B03
Bearb.	07.08.2023	Ernst	DIN A3
Gepr.	07.08.2023	Behrendt	Blatt 13
Freig.	07.08.2023	Jordan	
Stand	07.08.2023		

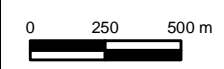

Ing.- und Planungsbüro  
LANGE GmbH & Co. KG  
Carl-Peschken-Str. 12  
47441 Moers  
Tel.: +49 2841 7905 - 0  
Fax: +49 2841 7905 - 55  
Email: info@lange-planung.de  
www.lange-planung.de



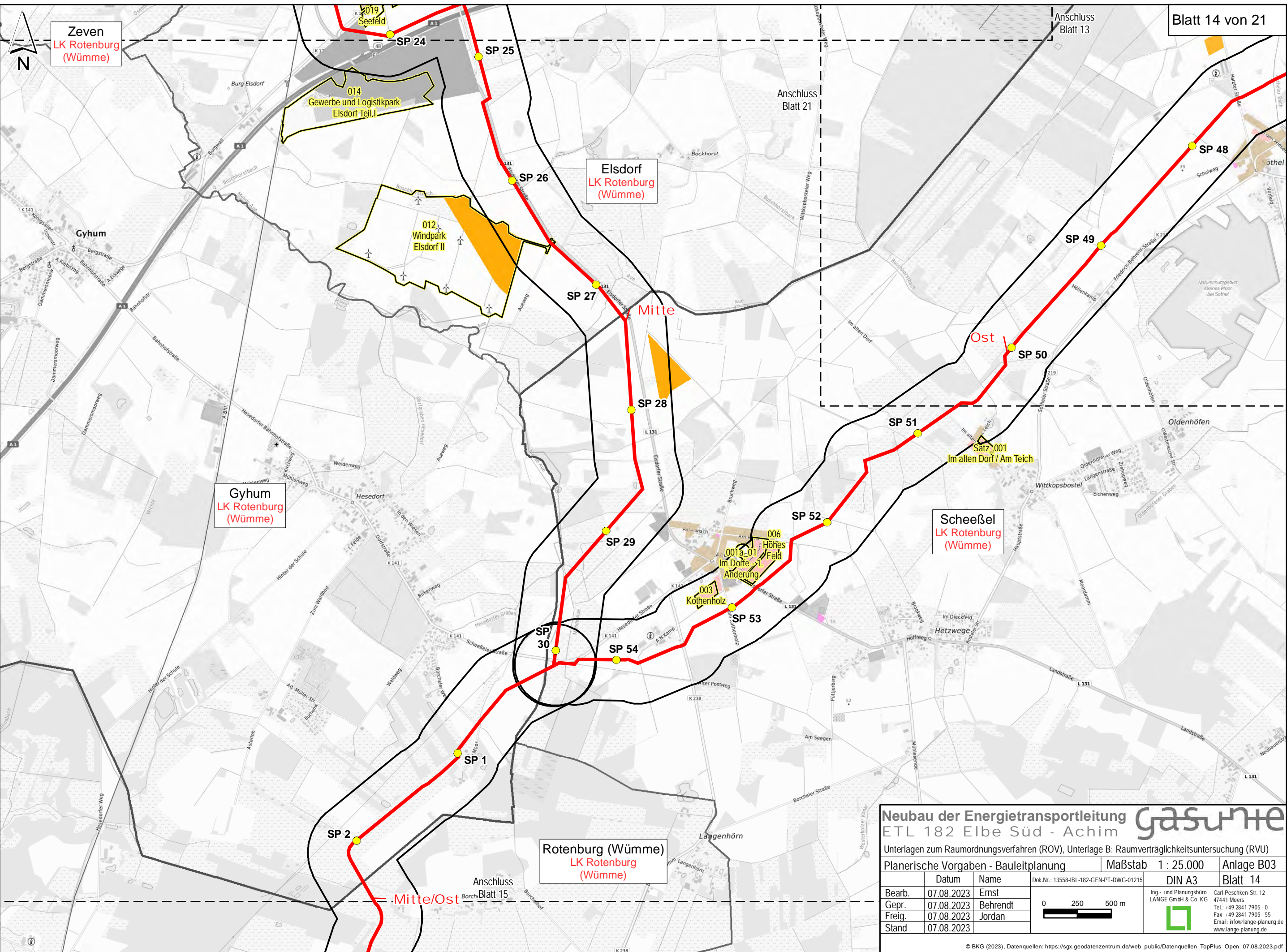

**Neubau der Energietransportleitung** **gasumte**  
 ETL 182 Elbe Süd - Achim

Unterlagen zum Raumordnungsverfahren (ROV), Unterlage B: Raumverträglichkeitsuntersuchung (RVU)

Planerische Vorgaben - Bauleitplanung			Maßstab 1 : 25.000	Anlage B03
Bearb.	Datum	Name	Dok.Nr.: 13558-IBL-182-GEN-PT-DWG-01215	DIN A3 Blatt 14
Gepr.	07.08.2023	Ernst		Ing.- und Planungsbüro LANGE GmbH & Co. KG Carl-Peschken-Str. 12 47441 Moers Tel.: +49 2841 7905 - 0 Fax +49 2841 7905 - 55 Email: info@lange-planung.de www.lange-planung.de
Freig.	07.08.2023	Behrendt		
Stand	07.08.2023	Jordan		



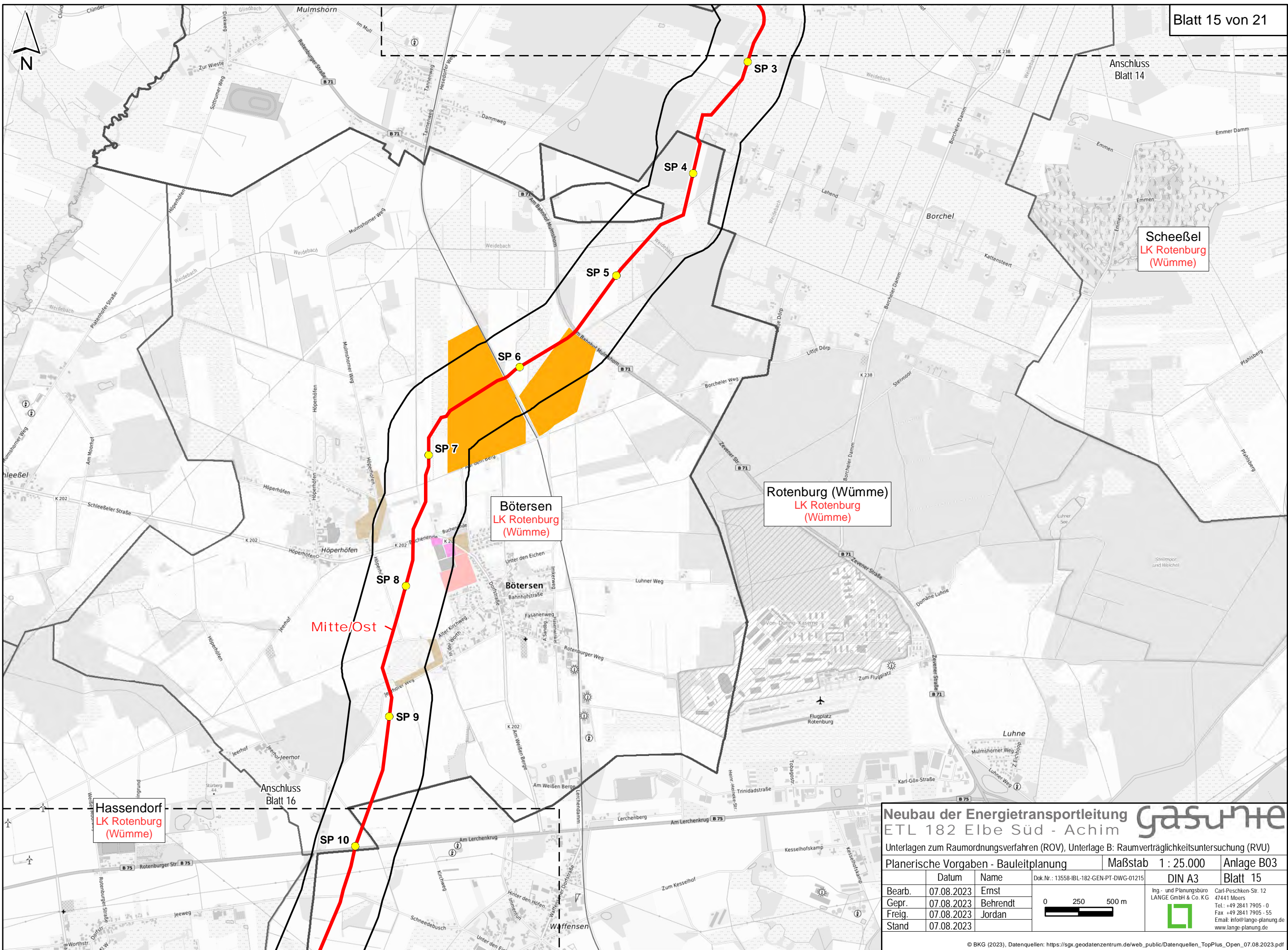

Scheeßel  
LK Rotenburg  
(Wümmemündung)

Böttersen  
LK Rotenburg  
(Wümmemündung)

Rotenburg (Wümmemündung)  
LK Rotenburg  
(Wümmemündung)

Hassendorf  
LK Rotenburg  
(Wümmemündung)

Mitte/Ost

### Neubau der Energietransportleitung **gasum** ETL 182 Elbe Süd - Achim

Unterlagen zum Raumordnungsverfahren (ROV), Unterlage B: Raumverträglichkeitsuntersuchung (RVU)

Planerische Vorgaben - Bauleitplanung		Maßstab 1 : 25.000	Anlage B03
Bearb.	07.08.2023	Ernst	DIN A3
Gepr.	07.08.2023	Behrendt	Blatt 15
Freig.	07.08.2023	Jordan	
Stand	07.08.2023		

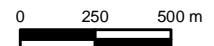

Ing.- und Planungsbüro  
**LANGE GmbH & Co. KG**  
Carl-Peschken-Str. 12  
47441 Moers  
Tel.: +49 2841 7905 - 0  
Fax: +49 2841 7905 - 55  
Email: info@lange-planung.de  
www.lange-planung.de



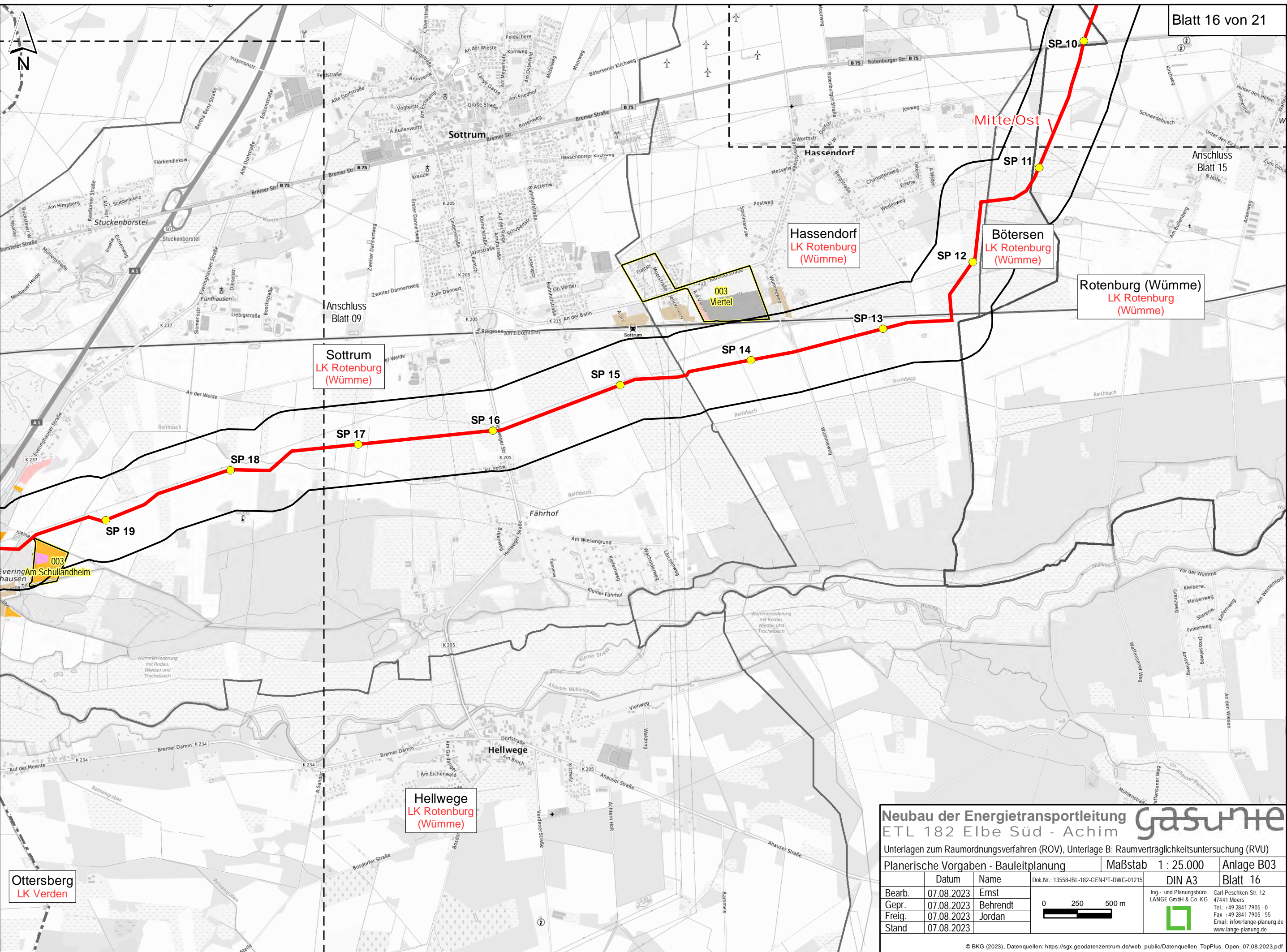

**Neubau der Energietransportleitung** **gasumte**  
 ETL 182 Elbe Süd - Achim

Unterlagen zum Raumordnungsverfahren (ROV), Unterlage B: Raumverträglichkeitsuntersuchung (RVU)

Planerische Vorgaben - Bauleitplanung			Maßstab 1 : 25.000	Anlage B03
Bearb.	Datum	Name	Dok.Nr.: 13558-IBL-182-GEN-PT-DWG-01215	DIN A3
Gepr.	07.08.2023	Behrendt		Blatt 16
Freig.	07.08.2023	Jordan		
Stand	07.08.2023			

0 250 500 m

Ing- und Planungsbüro  
 LANGE GmbH & Co. KG  
 Carl-Peschken-Str. 12  
 47441 Moers  
 Tel.: +49 2841 7905 - 0  
 Fax: +49 2841 7905 - 55  
 Email: info@lange-planung.de  
 www.lange-planung.de



Bargstedt  
LK Stade

Harsefeld  
LK Stade

Apensen  
LK Stade

Sauensiek  
LK Stade

0017 Gewerbegebiet Im Sande  
0070-1A Gewerbegebiet nördlich der Buxtehuder Straße

0090 Biogasanlagen  
Rahwiesenweg,  
Horster Weg,  
Ebenkamp,  
Hornburger Straße

### Neubau der Energietransportleitung **gasnet** ETL 182 Elbe Süd - Achim

Unterlagen zum Raumordnungsverfahren (ROV), Unterlage B: Raumverträglichkeitsuntersuchung (RVU)

Planerische Vorgaben - Bauleitplanung			Maßstab 1 : 25.000	Anlage B03
	Datum	Name	Dok.Nr.: 13558-IBL-182-GEN-PT-DWG-01215	DIN A3
Bearb.	07.08.2023	Ernst		Blatt 17
Gepr.	07.08.2023	Behrendt		
Freig.	07.08.2023	Jordan		
Stand	07.08.2023			



Ing.- und Planungsbüro  
LANGE GmbH & Co. KG  
Carl-Peschken-Str. 12  
47441 Moers  
Tel.: +49 2841 7905 - 0  
Fax: +49 2841 7905 - 55  
Email: info@lange-planung.de  
www.lange-planung.de



Anschluss Blatt 17

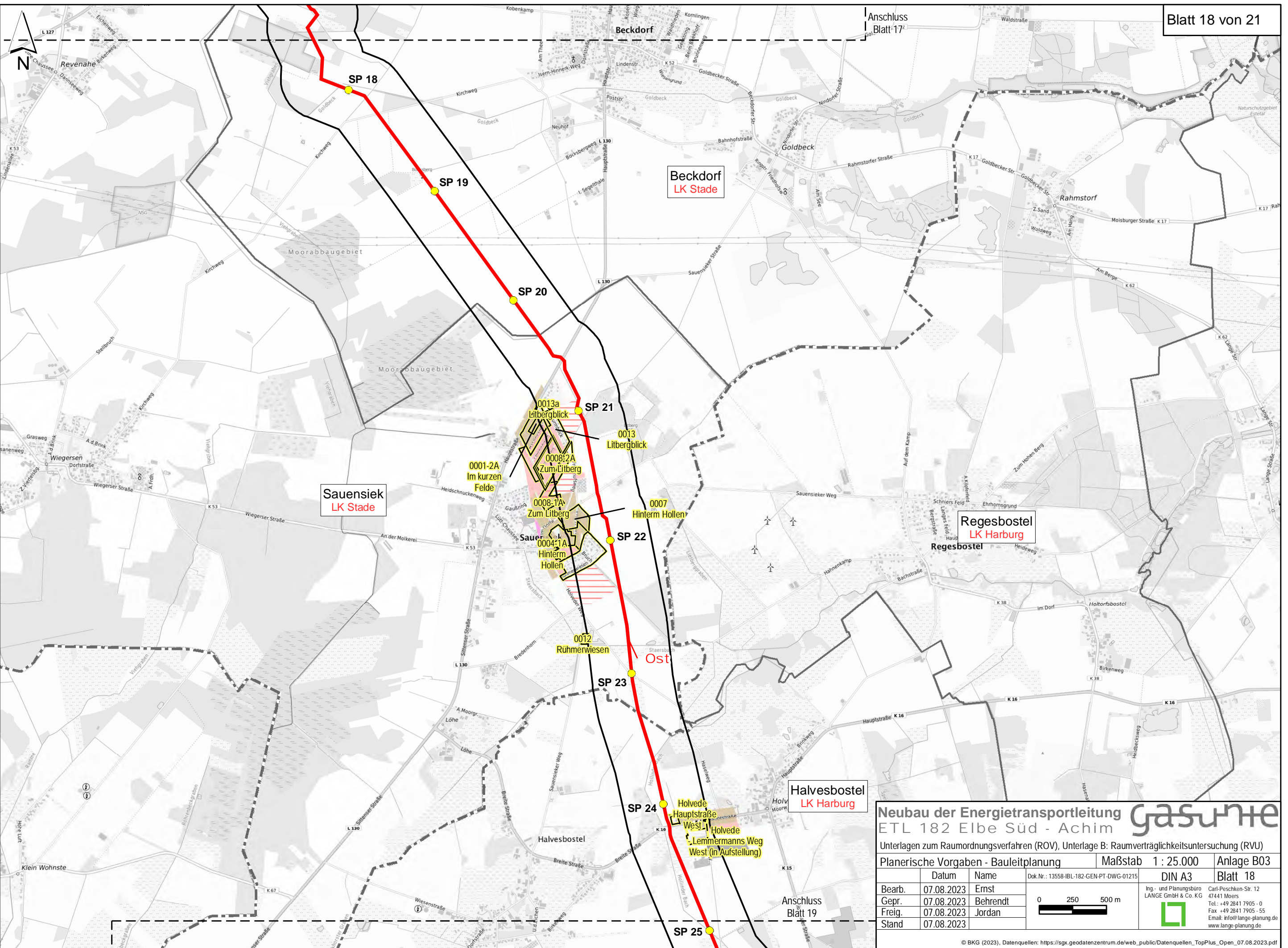

### Neubau der Energietransportleitung **gasum** ETL 182 Elbe Süd - Achim

Unterlagen zum Raumordnungsverfahren (ROV), Unterlage B: Raumverträglichkeitsuntersuchung (RVU)

Planerische Vorgaben - Bauleitplanung			Maßstab 1 : 25.000	Anlage B03
Bearb.	Datum	Name	Dok.Nr.: 13558-IBL-182-GEN-PT-DWG-01215	DIN A3
Freig.	07.08.2023	Behrendt		Blatt 18
Stand	07.08.2023	Jordan		

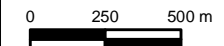

Ing.- und Planungsbüro  
**LANGE GmbH & Co. KG**  
Carl-Peschken-Str. 12  
47441 Moers  
Tel.: +49 2841 7905 - 0  
Fax: +49 2841 7905 - 55  
Email: info@lange-planung.de  
www.lange-planung.de



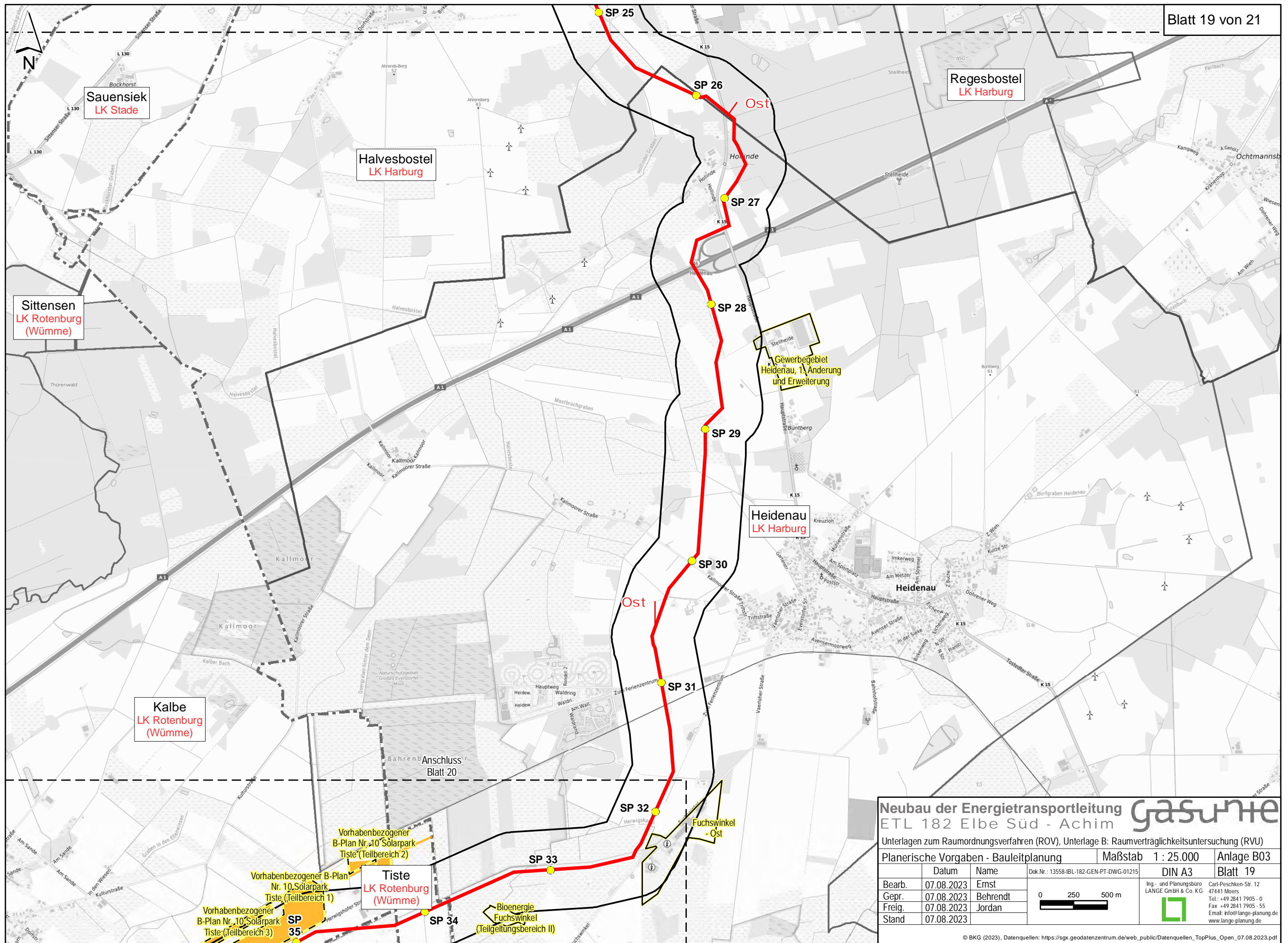

**Neubau der Energietransportleitung Gasumte**  
 ETL 182 Elbe Süd - Achim

Unterlagen zum Raumordnungsverfahren (ROV), Unterlage B: Raumverträglichkeitsuntersuchung (RVU)

Planerische Vorgaben - Bauleitplanung		Maßstab 1 : 25.000	Anlage B03
Bearb.	Datum	Name	Dok.Nr.: 13558-IBL-182-GEN-PT-DWG-01215
Gepr.	07.08.2023	Ernst	DIN A3
Freig.	07.08.2023	Behrendt	Blatt 19
Stand	07.08.2023	Jordan	

0 250 500 m

Ing.- und Planungsbüro LANGE GmbH & Co. KG  
 Carl-Peschken-Str. 12  
 47441 Moers  
 Tel.: +49 2841 7905 - 0  
 Fax: +49 2841 7905 - 55  
 Email: info@lange-planung.de  
 www.lange-planung.de



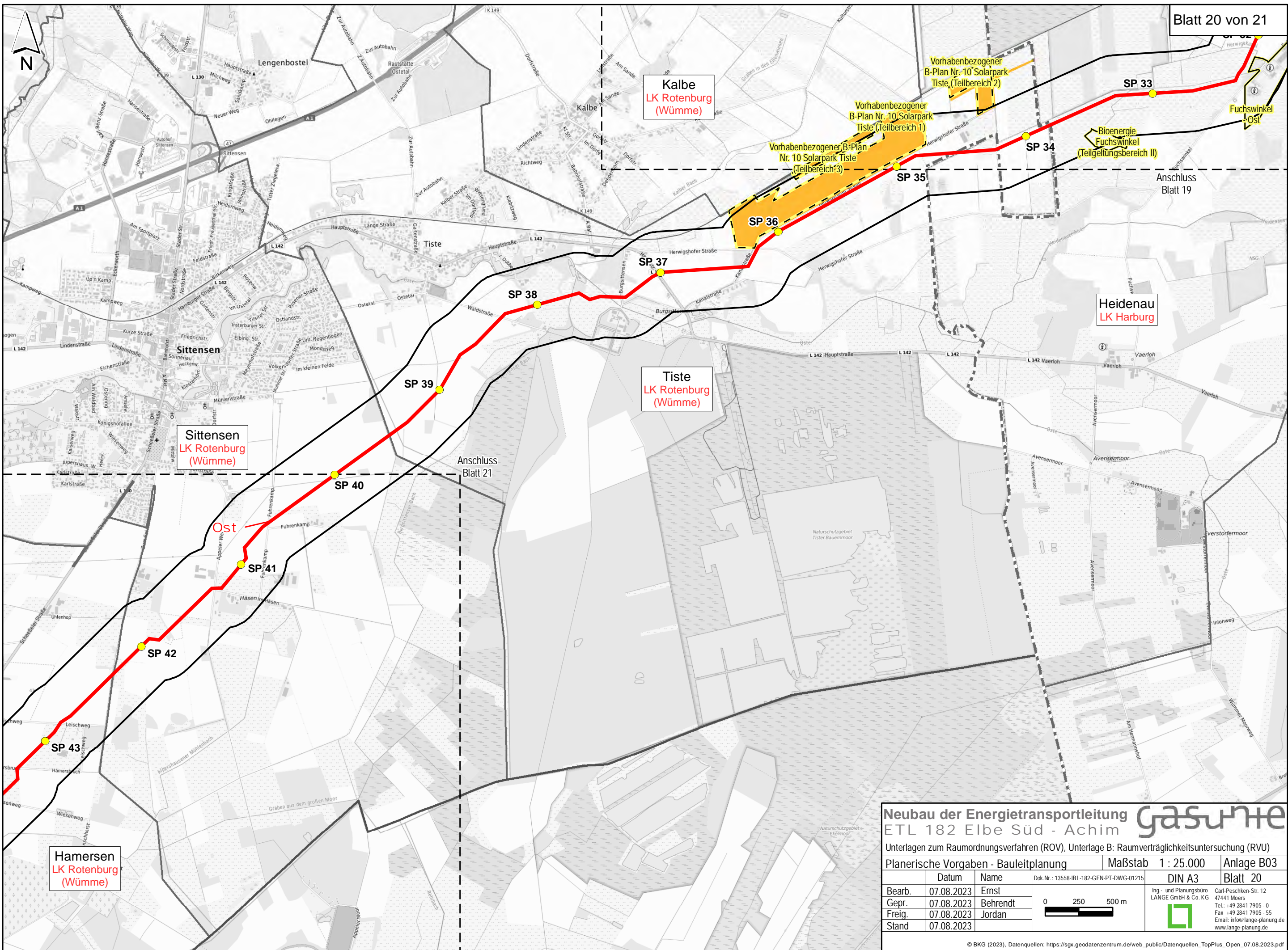

**Neubau der Energietransportleitung** **gasunite**  
 ETL 182 Elbe Süd - Achim

Unterlagen zum Raumordnungsverfahren (ROV), Unterlage B: Raumverträglichkeitsuntersuchung (RVU)

Planerische Vorgaben - Bauleitplanung			Maßstab 1 : 25.000	Anlage B03
	Datum	Name	Dok.Nr.: 13558-IBL-182-GEN-PT-DWG-01215	DIN A3 Blatt 20
Bearb.	07.08.2023	Ernst		Ing.- und Planungsbüro LANGE GmbH & Co. KG 
Gepr.	07.08.2023	Behrendt		
Freig.	07.08.2023	Jordan		
Stand	07.08.2023			



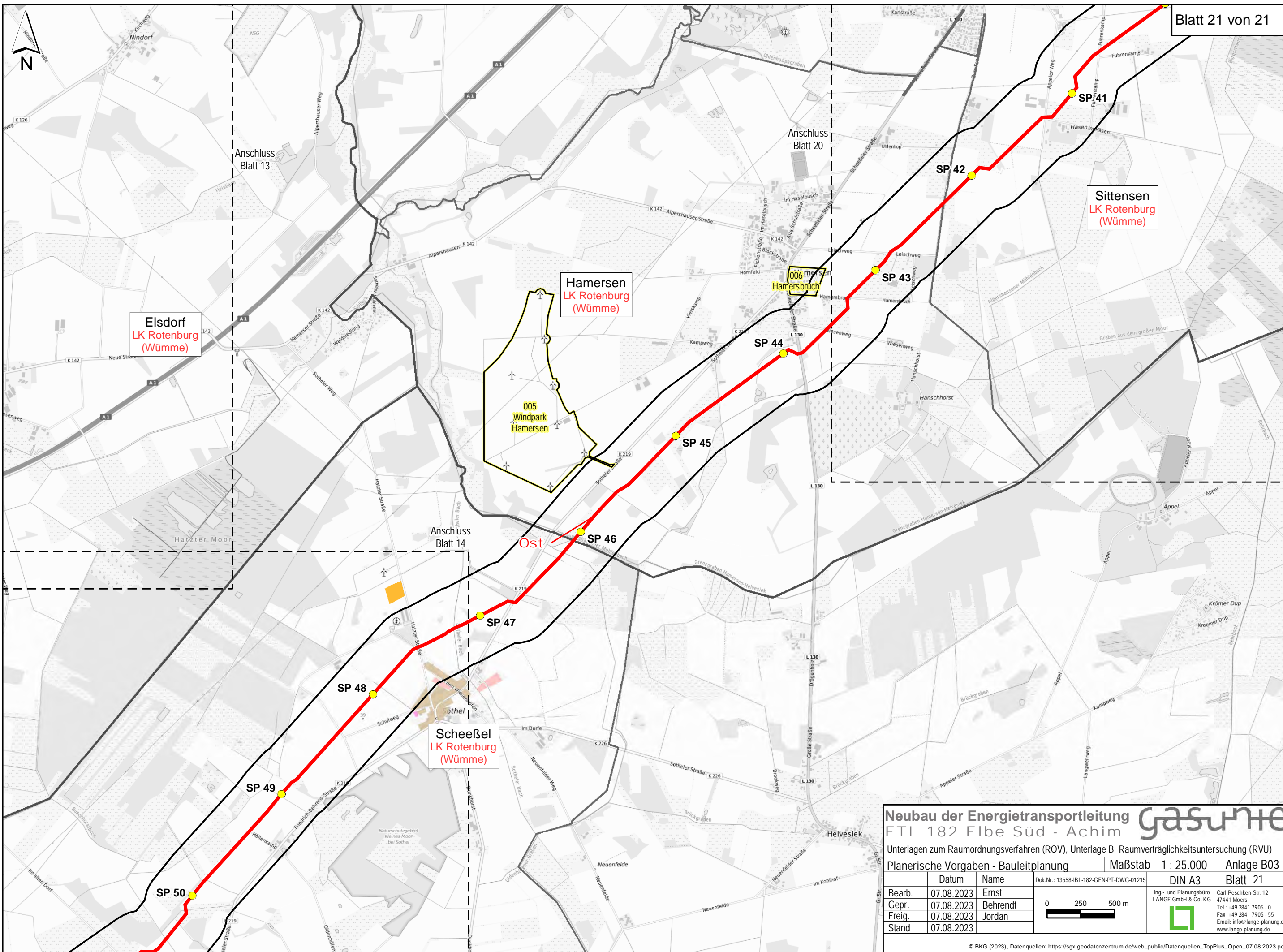

**Elsdorf**  
LK Rotenburg  
(Wümme)

**Hamersen**  
LK Rotenburg  
(Wümme)

**Sittensen**  
LK Rotenburg  
(Wümme)

**Scheeßel**  
LK Rotenburg  
(Wümme)

**Neubau der Energietransportleitung** **gasumte**  
ETL 182 Elbe Süd - Achim

Unterlagen zum Raumordnungsverfahren (ROV), Unterlage B: Raumverträglichkeitsuntersuchung (RVU)

Planerische Vorgaben - Bauleitplanung			Maßstab 1 : 25.000	Anlage B03
Bearb.	Datum	Name	Dok.Nr.: 13558-IBL-182-GEN-PT-DWG-01215	DIN A3
Gepr.	07.08.2023	Ernst		Blatt 21
Freig.	07.08.2023	Behrendt		
Stand	07.08.2023	Jordan		

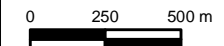

Ing.- und Planungsbüro  
**LANGE** GmbH & Co. KG  
Carl-Peschken-Str. 12  
47441 Moers  
Tel.: +49 2841 7905 - 0  
Fax: +49 2841 7905 - 55  
Email: info@lange-planung.de  
www.lange-planung.de