

**Projektinformationen**

- Trassenabschnitt ROV
- Netzpunkt
- Stationierungspunkt (SP)
- Untersuchungsraum 600 m

**Administrative Grenzen<sup>1)</sup>**

- Kreisgrenze
- Grenze Gemeinde/ Samtgemeinde

Quellen:  
<sup>1)</sup> Auszug aus den Geodaten des Landesamtes für Geoinformation und Landesvermessung Niedersachsen (LGLN), 2022

**Neubau der Energietransportleitung ETL 182 Elbe Süd - Achim**

Unterlagen zum Raumordnungsverfahren (ROV), Unterlage A: Erläuterungsbericht

Übersicht Trassenalternativenverlauf			Maßstab 1 : 50.000	Anlage A02
Bearb.	Datum	Name	Dok.Nr.:13558-IBL-182-GEN-PT-DWG-01212	DIN A3 Blatt 01
07.08.2023	Ernst			
07.08.2023	Behrendt			
07.08.2023	Jordan			
07.08.2023				

0 510 1.020 m

Ing.- und Planungsbüro LANGE GmbH & Co. KG  
 Carl-Peschken-Str. 12  
 47441 Moers  
 Tel.: +49 2841 7905 - 0  
 Fax: +49 2841 7905 - 55  
 Email: info@lange-planung.de  
 www.lange-planung.de



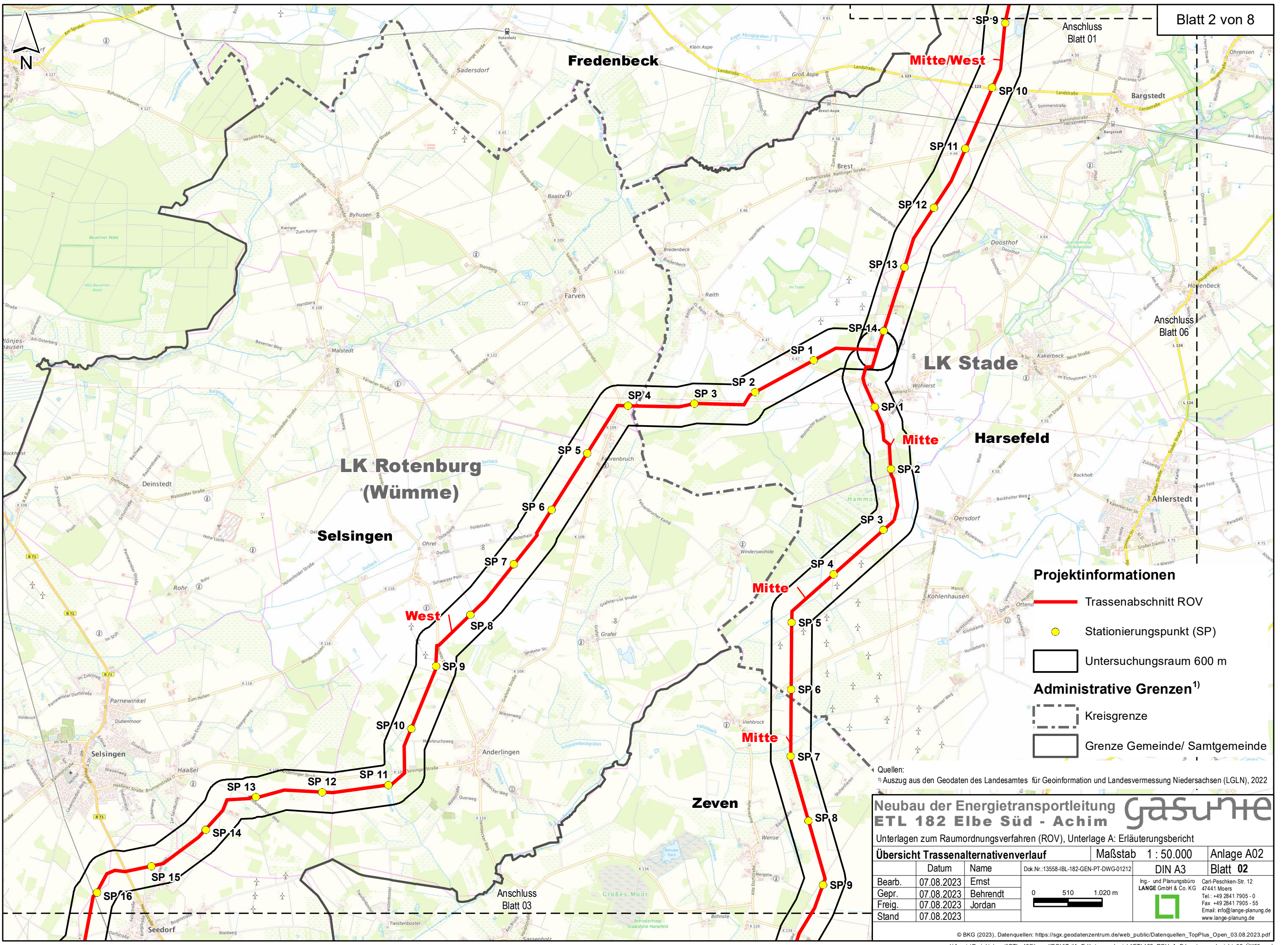

- Projektinformationen**
- Trassenabschnitt ROV
  - Stationierungspunkt (SP)
  - Untersuchungsraum 600 m
- Administrative Grenzen<sup>1)</sup>**
- Kreisgrenze
  - Grenze Gemeinde/ Samtgemeinde

Quellen:  
<sup>1)</sup> Auszug aus den Geodaten des Landesamtes für Geoinformation und Landesvermessung Niedersachsen (LGLN), 2022

**Neubau der Energietransportleitung ETL 182 Elbe Süd - Achim** gasunhe

Unterlagen zum Raumordnungsverfahren (ROV), Unterlage A: Erläuterungsbericht

Übersicht Trassenalternativenverlauf			Maßstab 1 : 50.000	Anlage A02
Bearb.	Datum	Name	Dok.Nr.:13558-IBL-182-GEN-PT-DWG-01212	DIN A3
	07.08.2023	Ernst		Blatt 02
Gepr.	07.08.2023	Behrendt		
Freig.	07.08.2023	Jordan		
Stand	07.08.2023			

0 510 1.020 m

Ing.- und Planungsbüro  
**LANGE** GmbH & Co. KG  
 Carl-Peschken-Str. 12  
 47441 Moers  
 Tel.: +49 2841 7905 - 0  
 Fax: +49 2841 7905 - 55  
 Email: info@lange-planung.de  
 www.lange-planung.de



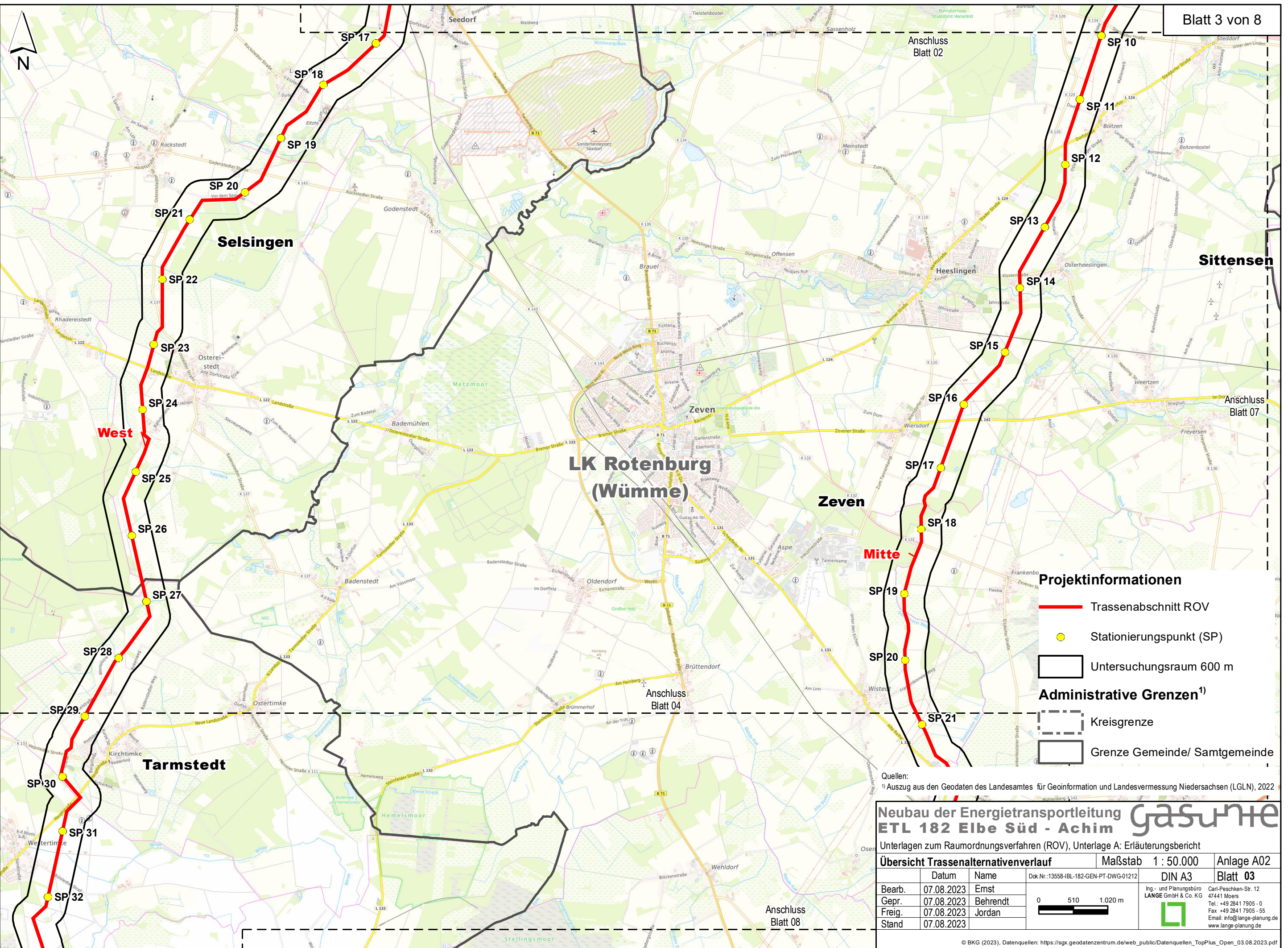

**Projektinformationen**

- Trassenabschnitt ROV
- Stationierungspunkt (SP)
- Untersuchungsraum 600 m

**Administrative Grenzen<sup>1)</sup>**

- Kreisgrenze
- Grenze Gemeinde/ Samtgemeinde

Quellen:  
<sup>1)</sup> Auszug aus den Geodaten des Landesamtes für Geoinformation und Landesvermessung Niedersachsen (LGLN), 2022

**Neubau der Energietransportleitung ETL 182 Elbe Süd - Achim** gasunite

Unterlagen zum Raumordnungsverfahren (ROV), Unterlage A: Erläuterungsbericht

Übersicht Trassenalternativenverlauf			Maßstab 1 : 50.000	Anlage A02
Bearb.	Datum	Name	Dok.Nr.:13558-IBL-182-GEN-PT-DWG-01212	DIN A3
				Blatt 03
Bearb.	07.08.2023	Ernst		Ing.- und Planungsbüro <b>LANGE</b> GmbH & Co. KG Carl-Peschken-Str. 12 47441 Moers Tel.: +49 2841 7905 - 0 Fax: +49 2841 7905 - 55 Email: info@lange-planung.de www.lange-planung.de
Gepr.	07.08.2023	Behrendt		
Freig.	07.08.2023	Jordan		
Stand	07.08.2023			



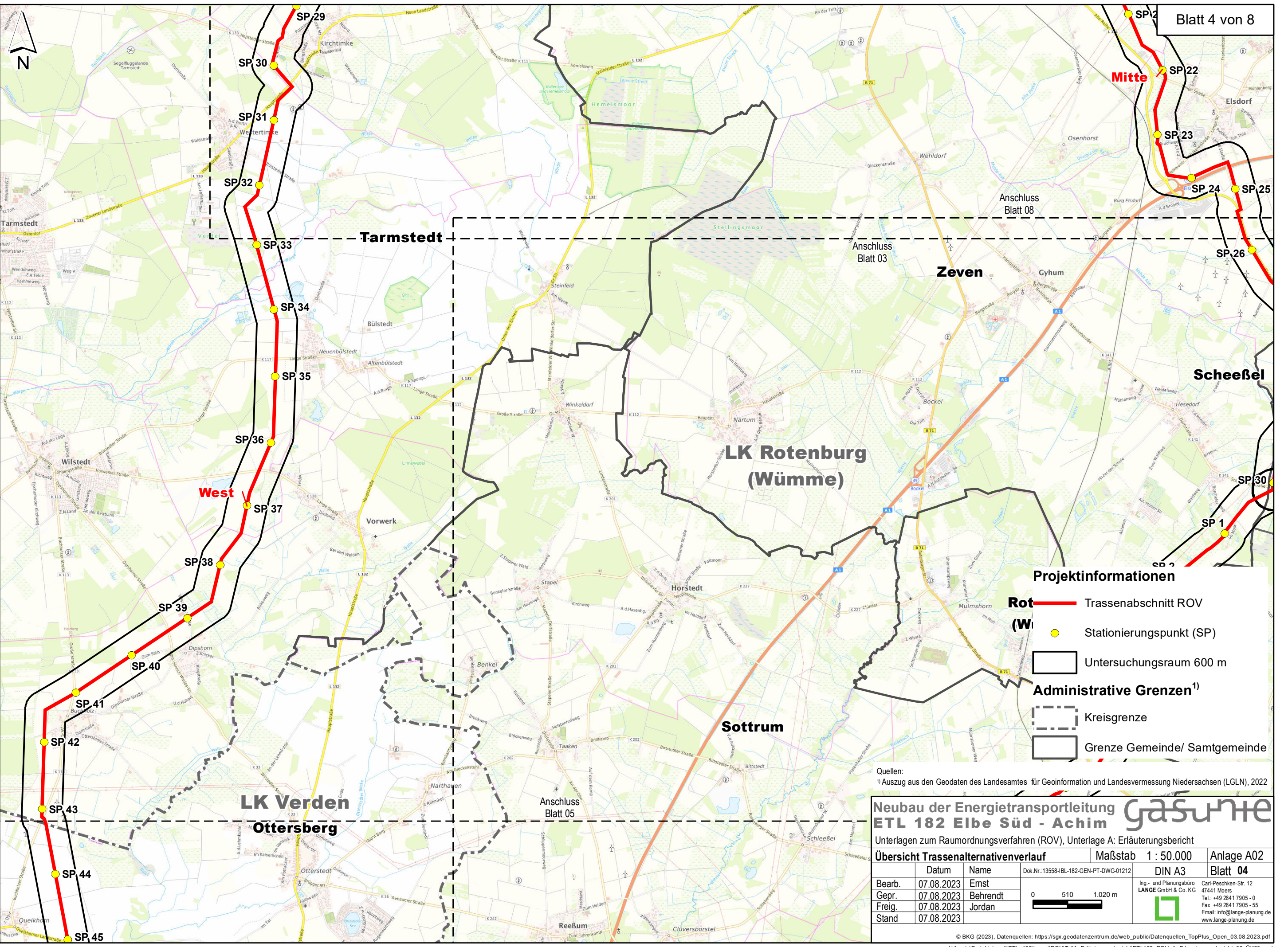

**Projektinformationen**

- Rot** — Trassenabschnitt ROV
- (W)** ● Stationierungspunkt (SP)
- Untersuchungsraum 600 m

**Administrative Grenzen<sup>1)</sup>**

- - - Kreisgrenze
- Grenze Gemeinde/ Samtgemeinde

Quellen:  
<sup>1)</sup> Auszug aus den Geodaten des Landesamtes für Geoinformation und Landesvermessung Niedersachsen (LGLN), 2022

**Neubau der Energietransportleitung ETL 182 Elbe Süd - Achim**

Unterlagen zum Raumordnungsverfahren (ROV), Unterlage A: Erläuterungsbericht

Übersicht Trassenalternativenverlauf			Maßstab 1 : 50.000	Anlage A02
Bearb.	Datum	Name	Dok.Nr.:13558-IBL-182-GEN-PT-DWG-01212	DIN A3
07.08.2023	Ernst			
07.08.2023	Behrendt			
07.08.2023	Jordan			
07.08.2023				

0 510 1.020 m

Ing.- und Planungsbüro LANGE GmbH & Co. KG  
 Carl-Peschken-Str. 12  
 47441 Moers  
 Tel.: +49 2841 7905 - 0  
 Fax: +49 2841 7905 - 55  
 Email: info@lange-planung.de  
 www.lange-planung.de



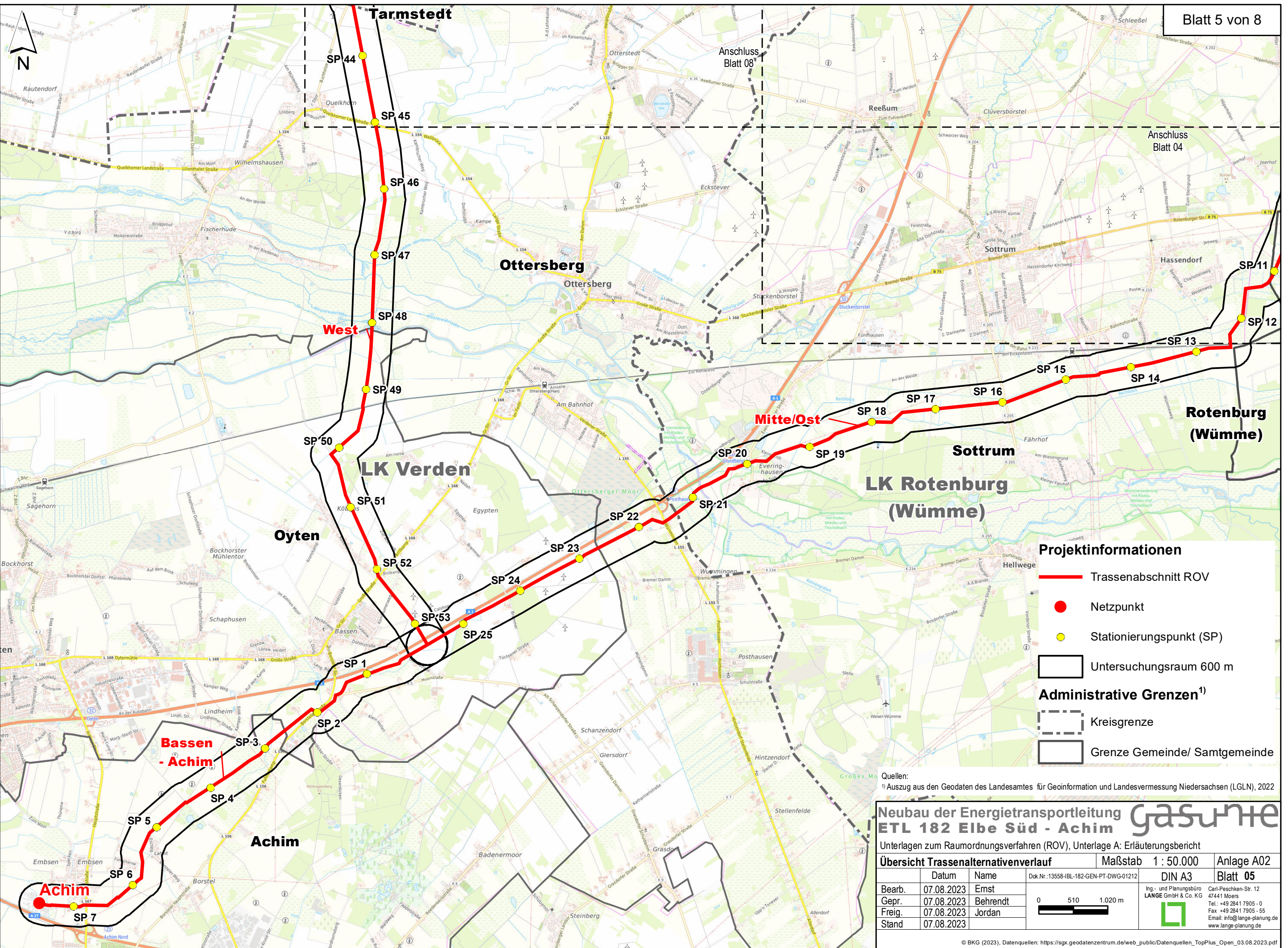

**Projektinformationen**

- Trassenabschnitt ROV
- Netzpunkt
- Stationierungspunkt (SP)
- Untersuchungsraum 600 m

**Administrative Grenzen<sup>1)</sup>**

- Kreisgrenze
- Grenze Gemeinde/ Samtgemeinde

Quellen:  
<sup>1)</sup> Auszug aus den Geodaten des Landesamtes für Geoinformation und Landesvermessung Niedersachsen (LGLN), 2022

**Neubau der Energietransportleitung ETL 182 Elbe Süd - Achim**

Unterlagen zum Raumordnungsverfahren (ROV), Unterlage A: Erläuterungsbericht

Übersicht Trassenalternativenverlauf			Maßstab 1 : 50.000	Anlage A02
Datum	Name	Dok.Nr.:13558-IBL-182-GEN-PT-DWG-01212	DIN A3	Blatt 05
Bearb.	07.08.2023	Ernst	Ing.- und Planungsbüro <b>LANGE</b> GmbH & Co. KG  Carl-Peschken-Str. 12 47441 Moers Tel.: +49 2841 7905 - 0 Fax: +49 2841 7905 - 55 Email: info@lange-planung.de www.lange-planung.de	Carl-Peschken-Str. 12 47441 Moers Tel.: +49 2841 7905 - 0 Fax: +49 2841 7905 - 55 Email: info@lange-planung.de www.lange-planung.de
Gepr.	07.08.2023	Behrendt		
Stand	07.08.2023	Jordan		



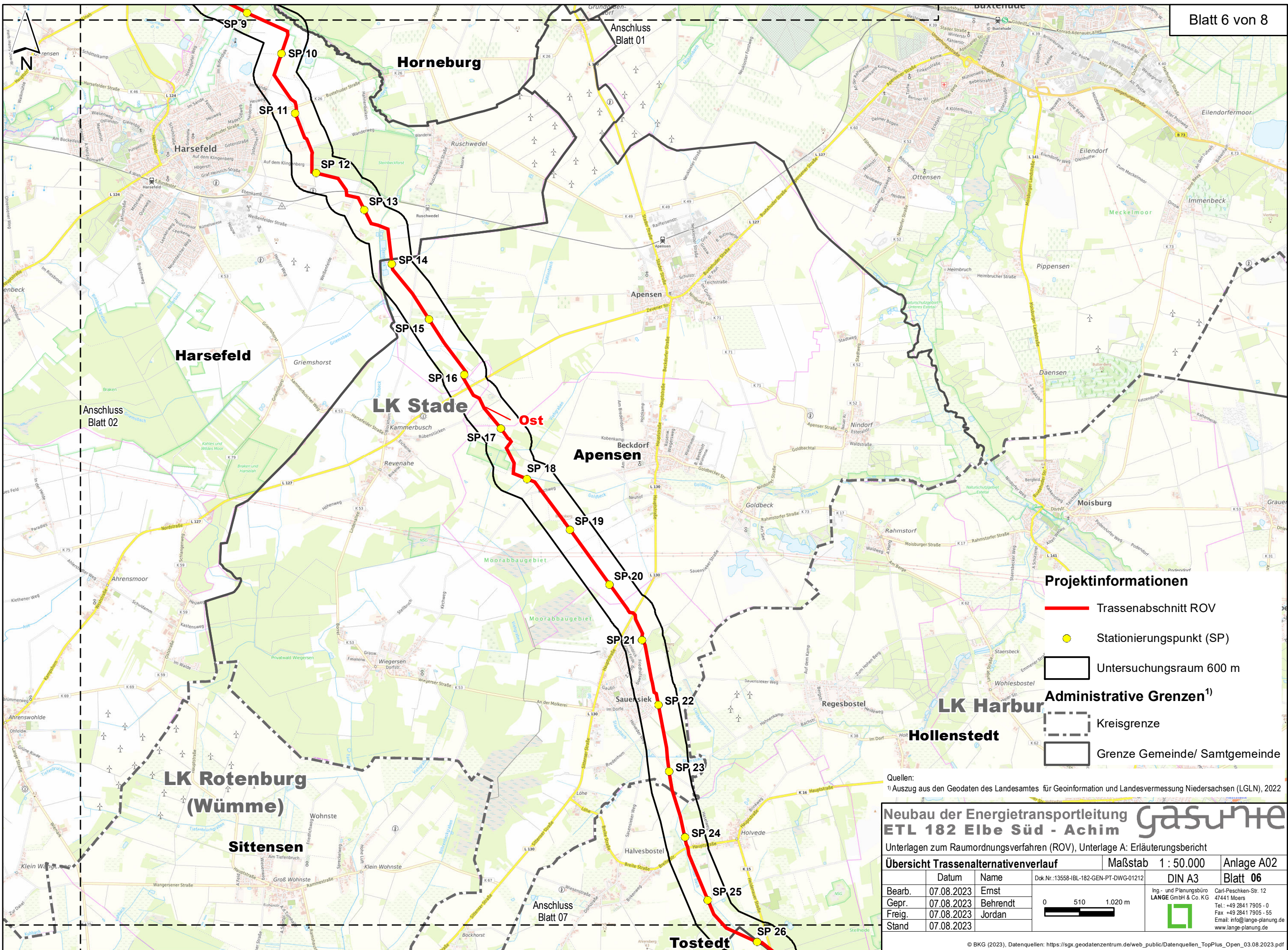

**Projektinformationen**

- Trassenabschnitt ROV
- Stationierungspunkt (SP)
- Untersuchungsraum 600 m

**Administrative Grenzen<sup>1)</sup>**

- Kreisgrenze
- Grenze Gemeinde/ Samtgemeinde

Quellen:  
<sup>1)</sup> Auszug aus den Geodaten des Landesamtes für Geoinformation und Landesvermessung Niedersachsen (LGLN), 2022

**Neubau der Energietransportleitung ETL 182 Elbe Süd - Achim** gasnet

Unterlagen zum Raumordnungsverfahren (ROV), Unterlage A: Erläuterungsbericht

<b>Übersicht Trassenalternativenverlauf</b>			Maßstab 1 : 50.000	Anlage A02
Bearb.	Datum	Name	Dok.Nr.:13558-IBL-182-GEN-PT-DWG-01212	DIN A3
Gepr.	07.08.2023	Ernst		Blatt 06
Freig.	07.08.2023	Behrendt		
Stand	07.08.2023	Jordan		

0 510 1.020 m

Ing.- und Planungsbüro  
**LANGE** GmbH & Co. KG  
 Carl-Peschken-Str. 12  
 47441 Moers  
 Tel.: +49 2841 7905 - 0  
 Fax: +49 2841 7905 - 55  
 Email: info@lange-planung.de  
 www.lange-planung.de



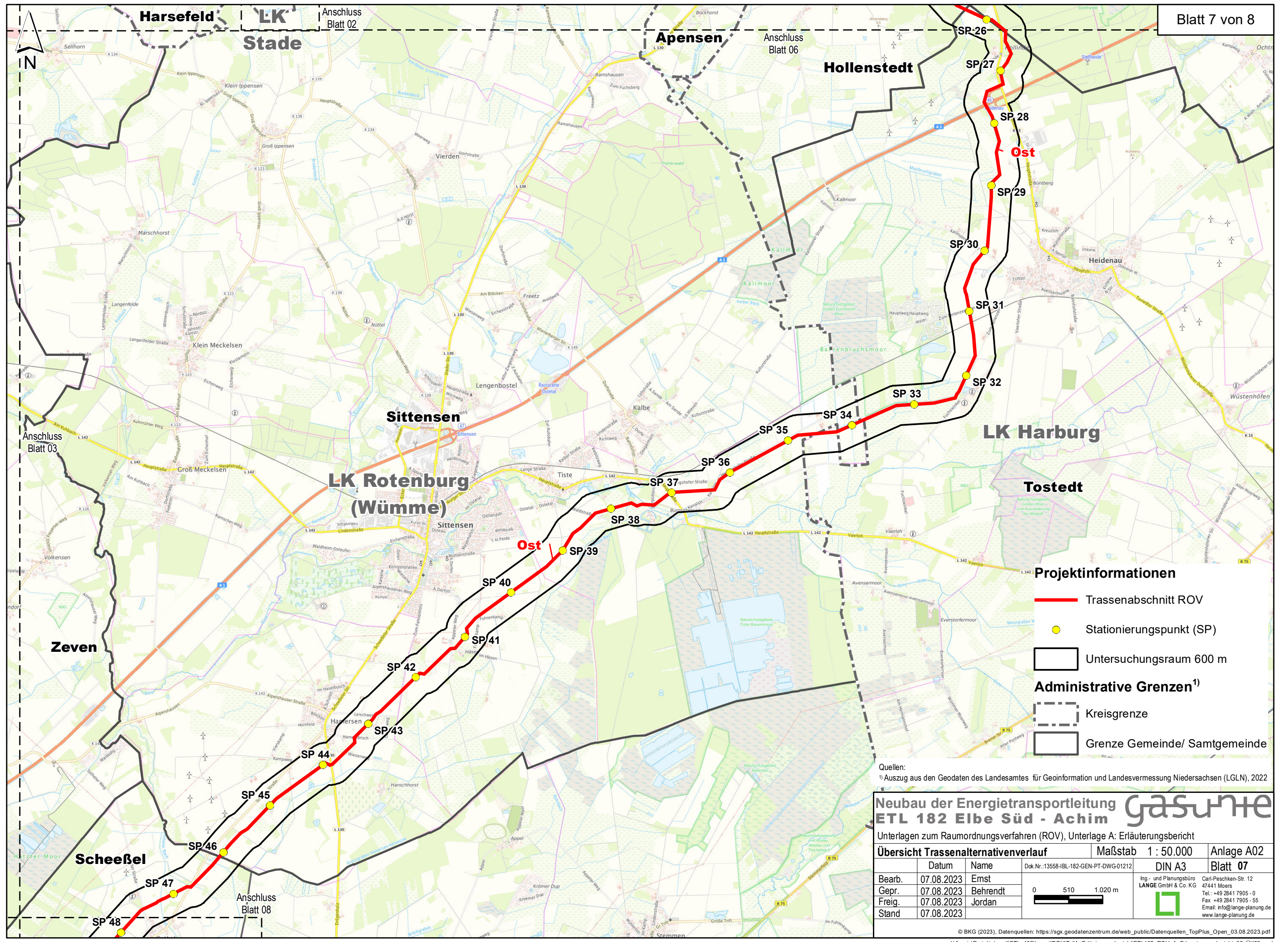

**Projektinformationen**

- Trassenabschnitt ROV
- Stationierungspunkt (SP)
- Untersuchungsraum 600 m

**Administrative Grenzen<sup>1)</sup>**

- Kreisgrenze
- Grenze Gemeinde/ Samtgemeinde

Quellen:  
<sup>1)</sup> Auszug aus den Geodaten des Landesamtes für Geoinformation und Landesvermessung Niedersachsen (LGLN), 2022

**Neubau der Energietransportleitung ETL 182 Elbe Süd - Achim** **gasnet**

Unterlagen zum Raumordnungsverfahren (ROV), Unterlage A: Erläuterungsbericht

Übersicht Trassenalternativenverlauf			Maßstab 1 : 50.000	Anlage A02
Bearb.	Datum	Name	Dok.Nr.:13558-IBL-182-GEN-PT-DWG-01212	DIN A3 Blatt 07
Bepr.	07.08.2023	Ernst		Ing.- und Planungsbüro <b>LANGE</b> GmbH & Co. KG Carl-Peschken-Str. 12 47441 Moers Tel.: +49 2841 7905 - 0 Fax: +49 2841 7905 - 55 Email: info@lange-planung.de www.lange-planung.de
Gepr.	07.08.2023	Behrendt		
Freig.	07.08.2023	Jordan		
Stand	07.08.2023			



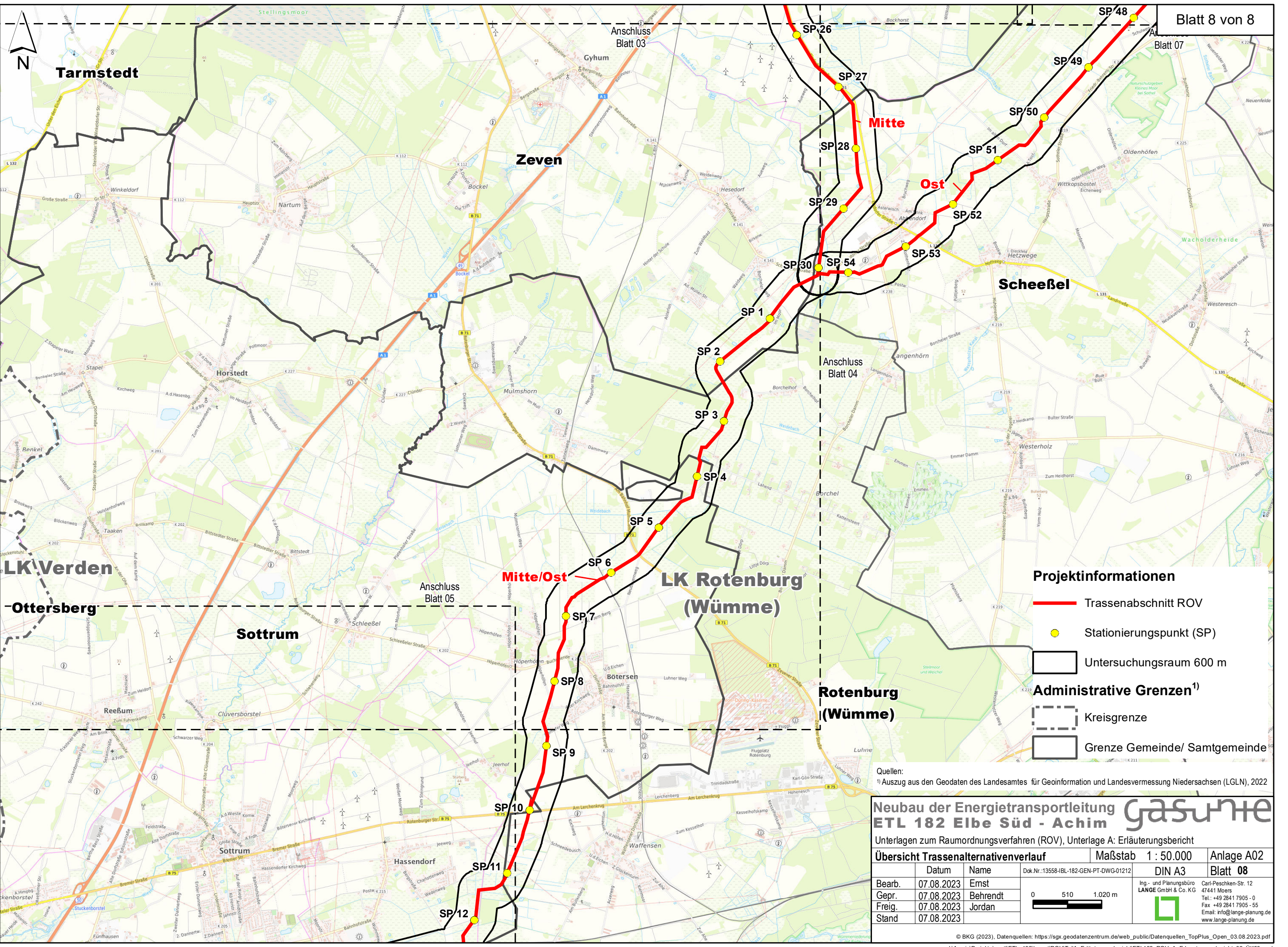

**Projektinformationen**

- Trassenabschnitt ROV
- Stationierungspunkt (SP)
- Untersuchungsraum 600 m
- Administrative Grenzen<sup>1)</sup>
- Kreisgrenze
- Grenze Gemeinde/ Samtgemeinde

Quellen:  
<sup>1)</sup> Auszug aus den Geodaten des Landesamtes für Geoinformation und Landesvermessung Niedersachsen (LGLN), 2022

**Neubau der Energietransportleitung ETL 182 Elbe Süd - Achim** gasnet

Unterlagen zum Raumordnungsverfahren (ROV), Unterlage A: Erläuterungsbericht

Übersicht Trassenalternativenverlauf			Maßstab 1 : 50.000	Anlage A02
Bearb.	Datum	Name	Dok.Nr.:13558-IBL-182-GEN-PT-DWG-01212	DIN A3
07.08.2023	Ernst			
07.08.2023	Behrendt			
07.08.2023	Jordan			
07.08.2023				

0 510 1.020 m

Ing.- und Planungsbüro  
**LANGE** GmbH & Co. KG

Carl-Peschken-Str. 12  
47441 Moers  
Tel.: +49 2841 7905 - 0  
Fax: +49 2841 7905 - 55  
Email: info@lange-planung.de  
www.lange-planung.de