

Ergebnis der Landesplanerischen Feststellung
 — landesplanerisch festgestellte Trasse der ETL 182 mit Bezeichnung der Trassenabschnitte

Prüfaufträge und Maßgaben
 — Prüfungsauftrag/Maßgabe mit jeweiliger Maßgaben-Nr.

Untersuchte räumliche Alternativen
 — Trassenalternative

Grenzen
 — engerer Untersuchungsraum von 300 m beidseits der potentiellen Trassenachse
 ● Stationierungspunkt (SP)
 ● Netzknoten
 □ Landkreisgrenze
 □ Gemeindegrenze

Kartenlayout
 □ Rahmenlinie des Anschlussblattes

Datenquelle:
 Kartenhintergrund: Auszug aus den Geobasisdaten des Landesamtes für Geoinformation und Landesvermessung Niedersachsen, © GeoBasis-DE/LGLN (2024)
 Administrative Grenzen: Auszug aus den Geobasisdaten des Landesamtes für Geoinformation und Landesvermessung Niedersachsen, © GeoBasis-DE/LGLN (2024)

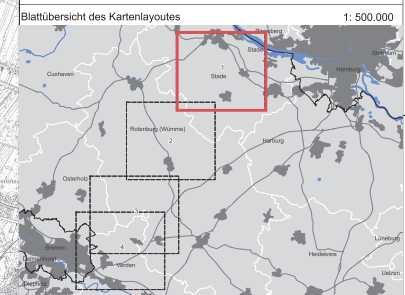

Amt für regionale Landesentwicklung Lüneburg
 Auf der Hude 2
 21339 Lüneburg

Projekt	Anlagen-Nr. 2	Blatt-Nr. 1 / 4
Raumordnungsverfahren für den Neubau der Energietransportleitung (ETL) 182 von Elbe Süd nach Achim		Zeichungsinhalt Anlage 2 Landesplanerisch festgestellte Trasse 12.07.2024

Maßstabsleiste: 0 500 1.000 1.500 m
 Maßstab: 1:25.000
 Blattgröße: DIN A0

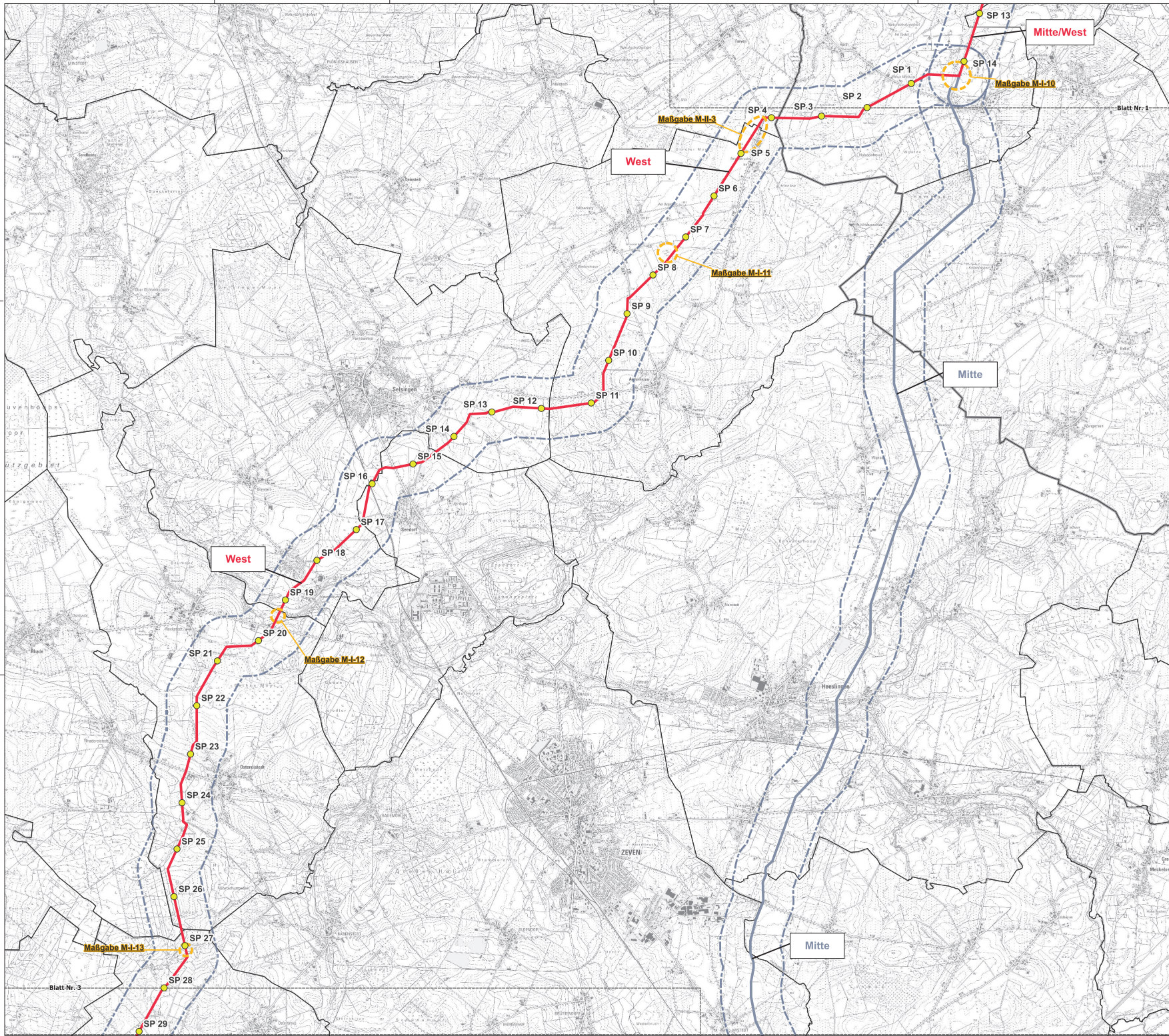

Ergebnis der Landesplanerischen Feststellung

— landesplanerisch festgestellte Trasse der ETL 182 mit Bezeichnung der Trassenabschnitte

Prüfaufträge und Maßgaben

— Prüfungsauftrag oder Maßgabe mit jeweiliger Maßgaben-Nr.

Untersuchte räumliche Alternativen

— Trassenalternative

Grenzen

— engerer Untersuchungsraum von 300 m beidseits der potentiellen Trassenachse

● Stationierungspunkt (SP)

● Netzknoten

— Landkreisgrenze

— Gemeindegrenze

Kartenlayout

— Rahmenlinie des Anschlussblattes

Datenquelle:
Kartenhintergrund: Auszug aus den Geobasisdaten des Landesamtes für Geoinformation und Landesvermessung Niedersachsen, © GeoBasis-DE/LGLN (2024)
Administrative Grenzen: Auszug aus den Geobasisdaten des Landesamtes für Geoinformation und Landesvermessung Niedersachsen, © GeoBasis-DE/LGLN (2024)

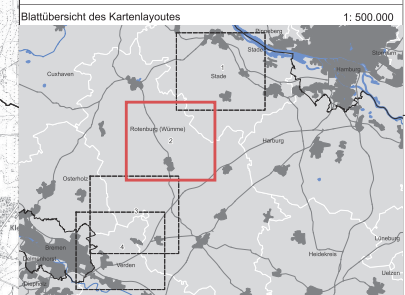

Amt für regionale Landesentwicklung Lüneburg
Auf der Hude 2
21339 Lüneburg

Projekt	Anlagen-Nr.	Blatt-Nr.
	2	2 / 4
Raumordnungsverfahren für den Neubau der Energietransportleitung (ETL) 182 von Elbe Süd nach Achim	Zeichungsinhalt	
	Anlage 2 Landesplanerisch festgestellte Trasse 12.07.2024	



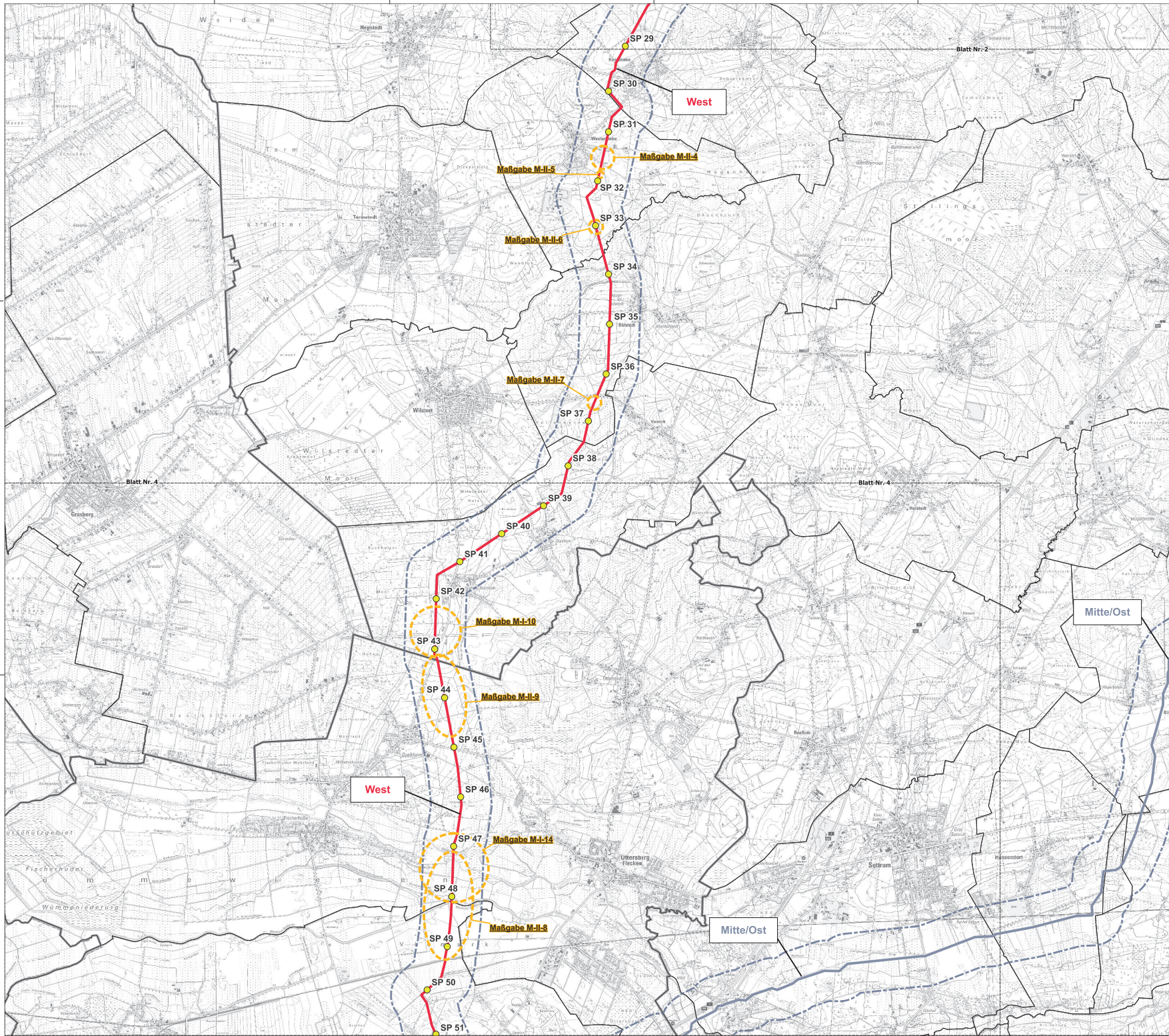

Ergebnis der Landesplanerischen Feststellung
 landesplanerisch festgestellte Trasse der ETL 182 mit Bezeichnung der Trassenabschnitte

Prüfaufträge und Maßgaben
 Prüfauftrag/Maßgabe mit jeweiliger Maßgaben-Nr.

Untersuchte räumliche Alternativen
 Trassenalternative

Grenzen
 engerer Untersuchungsraum von 300 m beidseits der potentiellen Trassenachse
 Stationierungspunkt (SP)
 Netzpunkt
 Landkreisgrenze
 Gemeindegrenze

Kartenlayout
 Rahmenlinie des Anschlussblattes

Datenquelle:
 Kartenhintergrund: Auszug aus den Geobasisdaten des Landesamtes für Geoinformation und Landesvermessung Niedersachsen, © Geobasis-DE/LGLN (2024)
 Administrative Grenzen: Auszug aus den Geobasisdaten des Landesamtes für Geoinformation und Landesvermessung Niedersachsen, © Geobasis-DE/LGLN (2024)

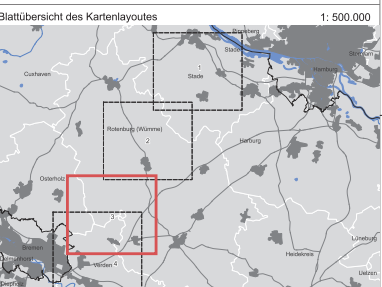

Amt für regionale Landesentwicklung Lüneburg
 Auf der Hude 2
 21339 Lüneburg

Projekt	Anlagen-Nr. 2	Blatt-Nr. 3 / 4
Raumordnungsverfahren für den Neubau der Energietransportleitung (ETL) 182 von Elbe Süd nach Achim		Zeichnungsinhalt Anlage 2 Landesplanerisch festgestellte Trasse 12.07.2024



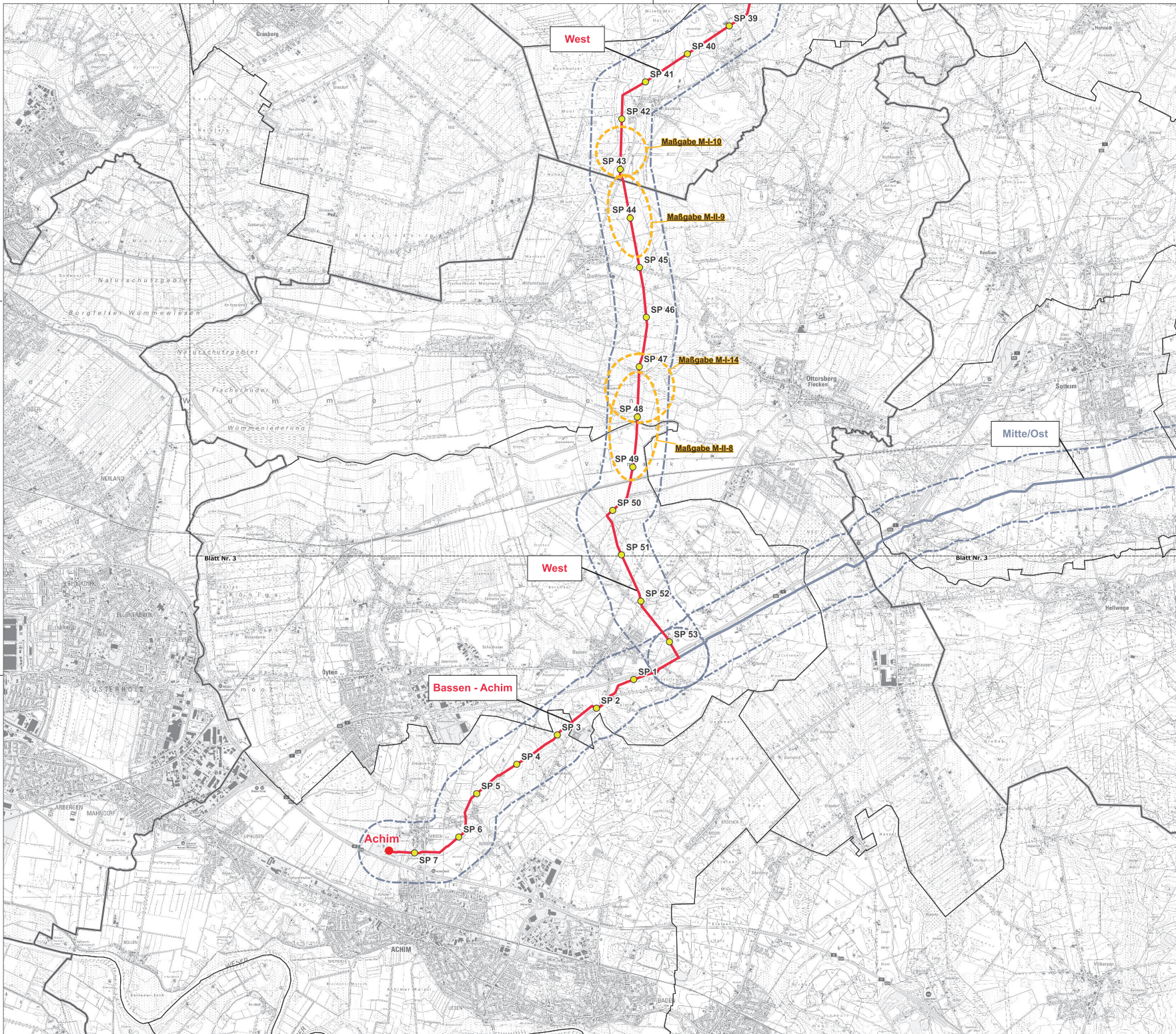

Ergebnis der Landesplanerischen Feststellung

— landesplanerisch festgestellte Trasse der ETL 182 mit Bezeichnung der Trassenabschnitte

Prüfaufträge und Maßgaben

— Prüfauftrag/Maßgabe mit jeweiliger Maßgaben-Nr.

Untersuchte räumliche Alternativen

— Trassenalternative

Grenzen

— engerer Untersuchungsraum von 300 m beidseits der potentiellen Trassenachse

● Stationierungspunkt (SP)

● Netzknoten

— Landkreisgrenze

— Gemeindegrenze

Kartenlayout

— Rahmenlinie des Anschlussblattes

Datenquelle:
 Kartenhintergrund: Auszug aus den Geobasisdaten des Landesamtes für Geoinformation und Landesvermessung Niedersachsen, © Geobasis-DE/LGLN (2024)
 Administrative Grenzen: Auszug aus den Geobasisdaten des Landesamtes für Geoinformation und Landesvermessung Niedersachsen, © Geobasis-DE/LGLN (2024)

Blattübersicht des Kartenlayouts 1: 500.000

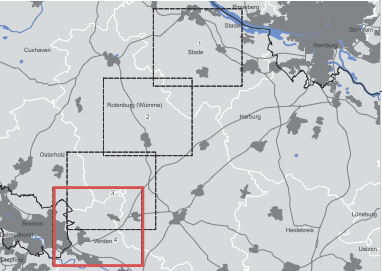

Amt für regionale Landesentwicklung Lüneburg
 Auf der Hude 2
 21339 Lüneburg

Projekt	Anlagen-Nr. 2	Blatt-Nr. 4 / 4
Raumordnungsverfahren für den Neubau der Energietransportleitung (ETL) 182 von Elbe Süd nach Achim		Zeichnungsinhalt Anlage 2 Landesplanerisch festgestellte Trasse 12.07.2024

