

## **ANHANG 2**

### Daten Westerkappeln

## INHALTSVERZEICHNIS

1.	DATENGRUNDLAGE FÜR DIE STANDORTFINDUNG .....	1
2.	STAND DER ABFRAGE SONSTIGER DATEN .....	5
3.	ABFRAGE RICHTFUNKSTRECKENBETREIBER .....	11

## 1. DATENGRUNDLAGE FÜR DIE STANDORTFINDUNG

Kriterien	Liegen die Daten im Untersuchungsraum	Herkunft	Abrufdatum
Vorranggebiet Erholung und Tourismus	Nein	Regionales Raumordnungsprogramm Osnabrück	15.06.2021
Vorranggebiet Freiraum	Ja		
Vorranggebiet Grünland	Nein		
Vorranggebiet Natur und Landschaft	Ja		
Vorranggebiet Rohstoffe	Nein		
Vorranggebiet Siedlung	Nein		
Vorranggebiet Trinkwassergewinnung	Nein		
Vorranggebiet Windenergie	Nein		
Vorranggebiet Erholung und Tourismus	Nein		
Vorranggebiet Militär	Ja		
Vorranggebiet Überschwemmungsgebiet	Nein		12.01.2021
Regionale Grünzüge	Nein	Landesentwicklungsplan Nordrhein-Westfalen (LEP NRW)	25.03.2021
Landesweiter Biotopverbund	Ja		
Vorranggebiet Trinkwassergewinnung	Nein		
Vorranggebiet Überschwemmungsgebiet	Nein		
Landesweiter Biotopverbund	Ja	Landes- Raumordnungsprogramm Niedersachsen	05.01.2021
Vorranggebiet Trinkwassergewinnung	Nein		20.10.2020
Vorranggebiet Wald	Ja	Regionalplan Münsterland	20.10.2020
Vorranggebiet Überschwemmungsgebiet	Ja		
Vorranggebiet Militär	Nein		
Vorranggebiet Siedlung	Ja		
Vorranggebiet Industrie und Gewerbe	Ja		
Vorranggebiet Rohstoffe	Ja		
Vorranggebiet Windenergie	Ja		
Vorranggebiet Natur und Landschaft	Ja		
Vorranggebiet Erholung und Tourismus	Nein		
Vorranggebiet Trinkwassergewinnung	Nein		
Vorranggebiet Industrie und Gewerbe	Nein	Regionalplan Detmold	14.01.2021
Vorranggebiet Rohstoffe	Nein		
Vorranggebiet Militär	Nein		
Vorranggebiet Natur und Landschaft	Nein		
Vorranggebiet Wald	Nein		
Vorranggebiet Trinkwassergewinnung	Nein		
Vorranggebiet Überschwemmungsgebiet	Nein		
Regionale Grünzüge	Nein		
Vorranggebiet Militär	Nein		

Kriterien	Liegen die Daten im Untersuchungsraum	Herkunft	Abrufdatum	
Vorranggebiet Erholung und Tourismus	Nein			
Vorranggebiet Siedlung	Nein			
Naturschutzgebiet	Ja	Landesamt für Natur, Umwelt und Verbraucherschutz Nordrhein-Westfalen (LANUV)	06.01.2021	
Avifauna Brutvögel	Ja		21.07.2021	
Landschaftsschutzgebiet	Ja		06.01.2021	
Waldschutzgebiet	Ja		20.10.2020	
Naturschutzgebiet	Nein	Niedersächsischer Landesbetrieb für Wasserwirtschaft, Küsten- und Naturschutz (NLWKN)	06.01.2021	
Nationalpark	Nein			
Überschwemmungsgebiet festgesetzt	Ja		07.04.2021	
Naturdenkmäler	Ja		13.04.2021	
Wasserschutzgebiet Zone I	Nein		07.04.2021	
Biosphärenreservat	Nein		13.04.2021	
Wasserschutzgebiet Zone II	Nein		03.06.2021	
FFH-Gebiet Nachmeldung	Ja		05.08.2021	
Vogelschutzgebiet	Nein		07.04.2021	
Biotopverbund	Ja		12.01.2021	
Naturpark	Ja		25.10.2016	
Avifauna Brutvögel	Ja		06.01.2021	
Avifauna Gastvögel	Nein			
Moorschutzprogramm	Ja			
Vorläufig zu sichernde Überschwemmungsgebiete	Ja			
Sensible Einrichtungen	Ja		Geobasis NRW	16.06.2021
Wohn- und Mischbebauung	Ja			
Industrie- und Gewerbeflächen	Ja			
Siedlungsfreiflächen für Sport, Freizeit und Erholung	Ja			
Stillgewässer und Fließgewässer	Ja			
Überschwemmungsgebiet festgesetzt	Ja	06.01.2021		
Camping & Ferienhaussiedlung	Ja	08.10.2020		
FFH-Gebiet	Ja			
Vogelschutzgebiet	Ja	16.06.2021		
Flugplatz	Nein			
Bahnanlage	Ja			
Wald	Ja			
Vorläufig zu sichernde Überschwemmungsgebiete	Ja	06.01.2021		
Waldfunktionen	Ja	22.06.2021		
Klassifizierte Straßen	Ja	BKG / GeobasisNRW / ERM		04.08.2021
Industrie- und Gewerbeflächen	Ja			31.03.2021

Kriterien	Liegen die Daten im Untersuchungsraum	Herkunft	Abrufdatum
Siedlungsfreiflächen für Sport, Freizeit und Erholung	Ja	Bundesamt für Kartographie und Geodäsie (BKG)	
Sensible Einrichtungen	Nein		
Wohn- und Mischbebauung	Ja		
Stillgewässer und Fließgewässer	Ja		
Camping & Ferienhaussiedlung	Ja		
Flugplatz	Nein		
Bahnanlage	Ja		
Wald	Ja		
Naturdenkmäler	Ja	Kreis Steinfurt	27.07.2021
Naturdenkmäler	Nein	Kreis Minden-Lübbecke	03.08.2021
Naturdenkmal	Nein		04.08.2021
Wasserschutzgebiet Zone I	Nein	BZR Münster	07.02.2021
Wasserschutzgebiet Zone II	Nein		06.01.2021
Wasserschutzgebiet Zone III	Nein		
Wasserschutzgebiet Zone I	Nein	BZR Detmold	06.01.2021
Wasserschutzgebiet Zone II	Nein		
Wasserschutzgebiet Zone III	Nein		
Nationalpark	Nein	LINFOS	09.07.2021
Gesetzlich Geschütztes Biotop	Ja		17.06.2021
Biotopverbund	Ja		15.07.2021
Naturpark	Ja		11.01.2021
Wohn- und Mischgebiet	Ja	ERM Bauleitplanung der Gemeinden (BLP)	20.07.2021
Siedlungsfreiflächen für Sport, Freizeit und Erholung	Ja		
Friedhof	Ja		
Industrie- und Gewerbeflächen	Ja		
Feuer- und Rettungswache	Nein		
Gesetzlich Geschütztes Biotop	Ja	Landkreis Osnabrück	29.07.2021
Gesetzlich Geschütztes Biotop	Ja	Stadt Osnabrück	30.07.2021
Anbauverbotszone um klassifizierte Straßen	Ja	ERM	04.08.2021
Abstand zu bestehenden Windkraftanlagen	Ja		21.06.2021
Abstand zu Wohnbebauung Innen	Ja		04.08.2021
Abstand zu Wohnbebauung Außen	Ja		24.08.2021
Gewässerrandstreifen	Ja		
Landschaftsschutzgebiet	Ja	Niedersächsisches Ministerium für Umwelt, Energie, Bauen und Klimaschutz (NMUEK)	06.01.2021
Geschützter Landschaftsbestandteil	Nein		30.07.2021
Geschützter Landschaftsbestandteil	Ja	Kreis Steinfurt	30.07.2021

<b>Kriterien</b>	<b>Liegen die Daten im Untersuchungsraum</b>	<b>Herkunft</b>	<b>Abrufdatum</b>
Moorboden	Ja	Landesamt für Bergbau, Energie und Geologie (LBEG)	23.10.2020
Kulturgeschichtlich bedeutende Böden	Ja		22.10.2020
Naturgeschichtlich bedeutende Böden	Ja		
Seltene Böden	Nein		
Bodenfruchtbarkeit	Ja		
Moorboden	Ja	Geologischer Dienst NRW	22.10.2020
IBA	Ja	Naturschutzbund Deutschland (NABU)	12.01.2021
Ramsar-Gebiet	Nein	Bundesamt für Naturschutz (BfN)	06.01.2021
Bedeutsame Landschaften in Deutschland	Ja		06.09.2021
Waldfunktionen	Ja	Niedersächsische Landesforsten	16.08.2021

## 2. STAND DER ABFRAGE SONSTIGER DATEN

Potenzialstandort	Denkmäler	Altlasten	Kampfmittelverdachtsflächen
Kraftwerk Ibbenbüren	angefragt	Rückmeldung erhalten am 30.09.2021	Rückmeldung erhalten am 04.10.2021, keine direkten Betroffenheiten
Östlich der Düsterdieker Niederung	Rückmeldung erhalten am 29.09.2021	Rückmeldung erhalten am 30.09.2021	angefragt
Tecklenburg	angefragt	Rückmeldung erhalten am 30.09.2021	Rückmeldung erhalten am 11.01.2021, Informationen beigefügt (siehe folgende Seiten)
Lotte	Rückmeldung erhalten am 23.09.2021	Rückmeldung erhalten am 30.09.2021	Rückmeldung erhalten am 12.10.2021, keine direkten Betroffenheiten
Mittellandkanal	Rückmeldung erhalten am 29.09.2021	Rückmeldung erhalten am 30.09.2021	angefragt

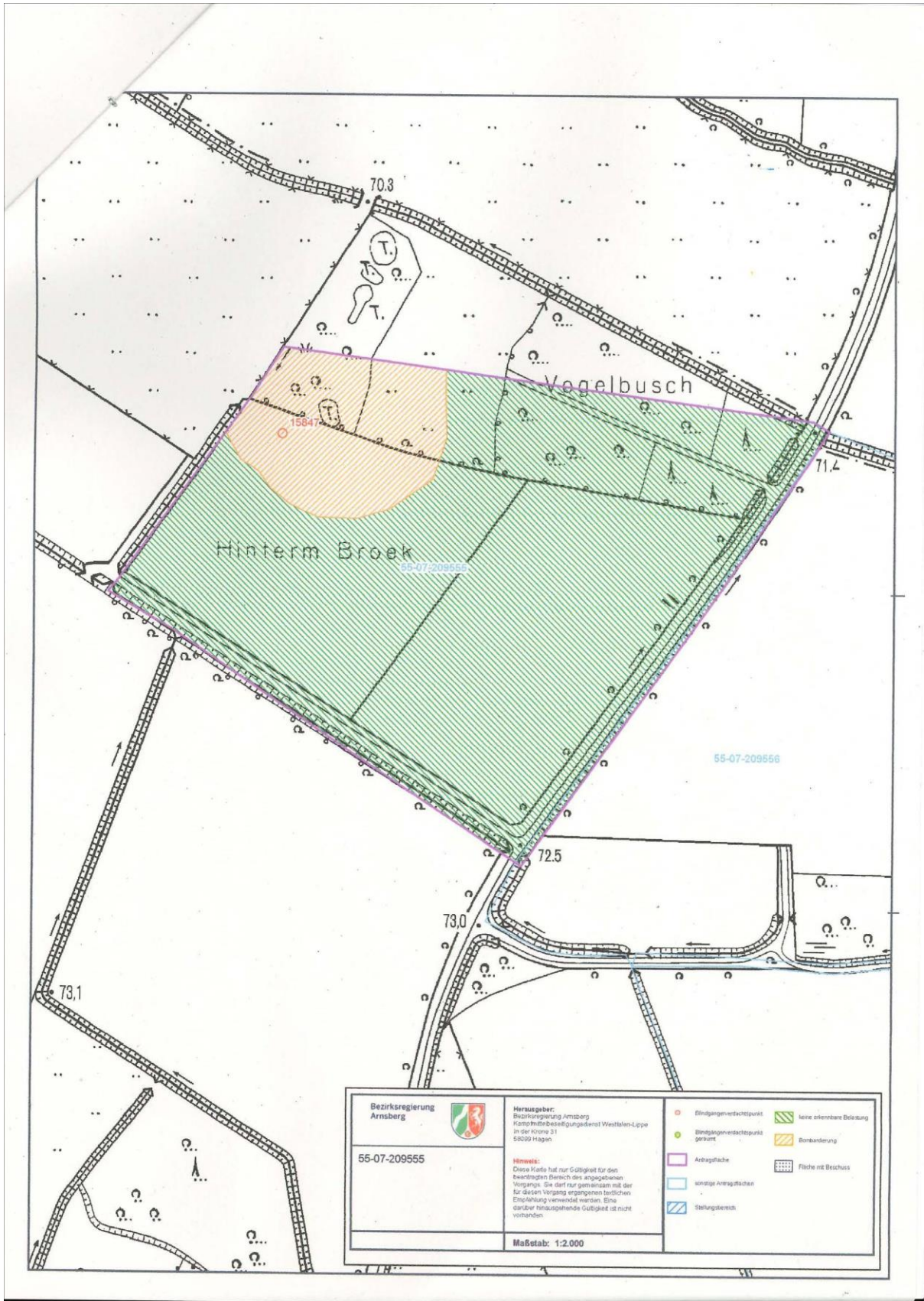



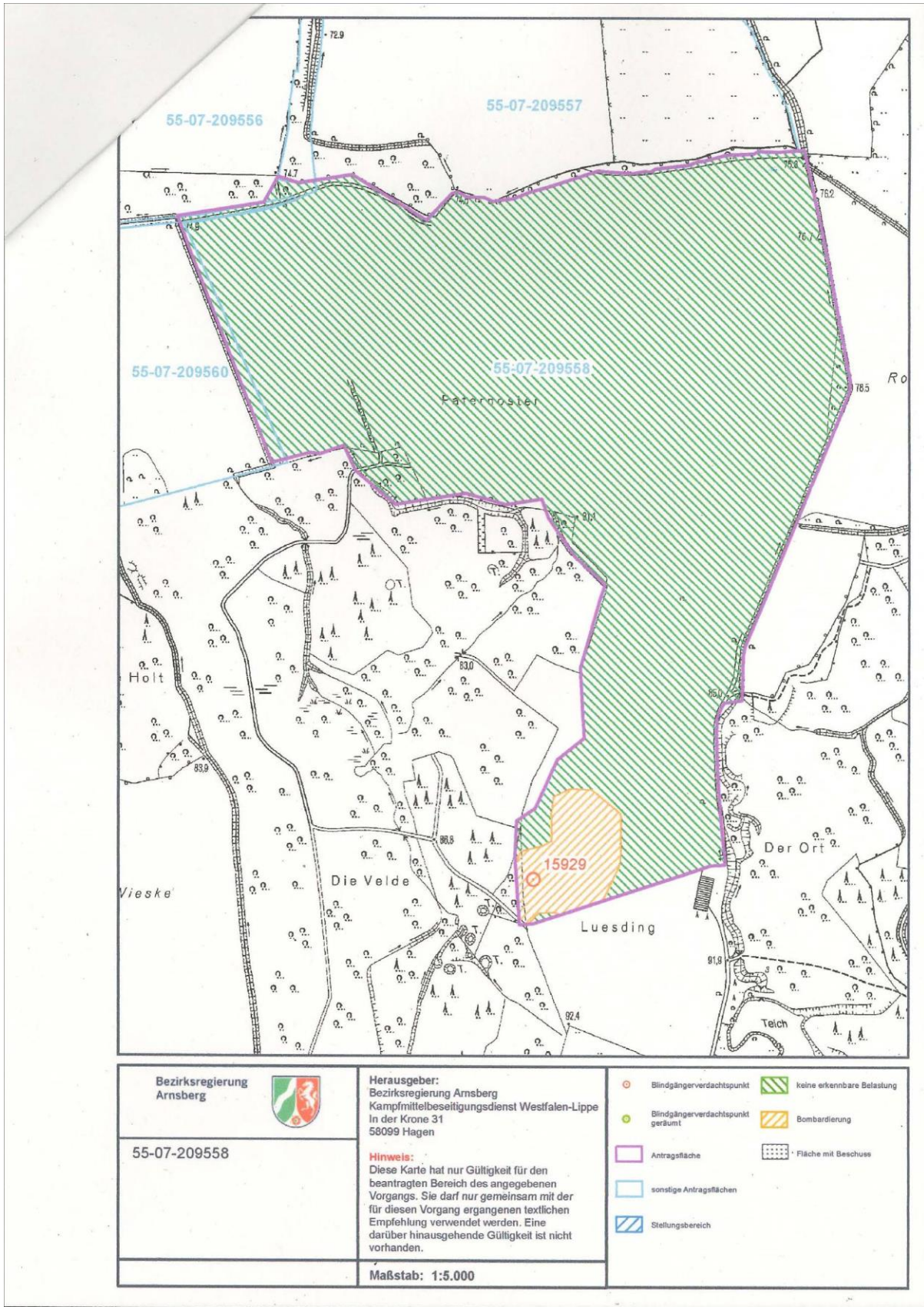

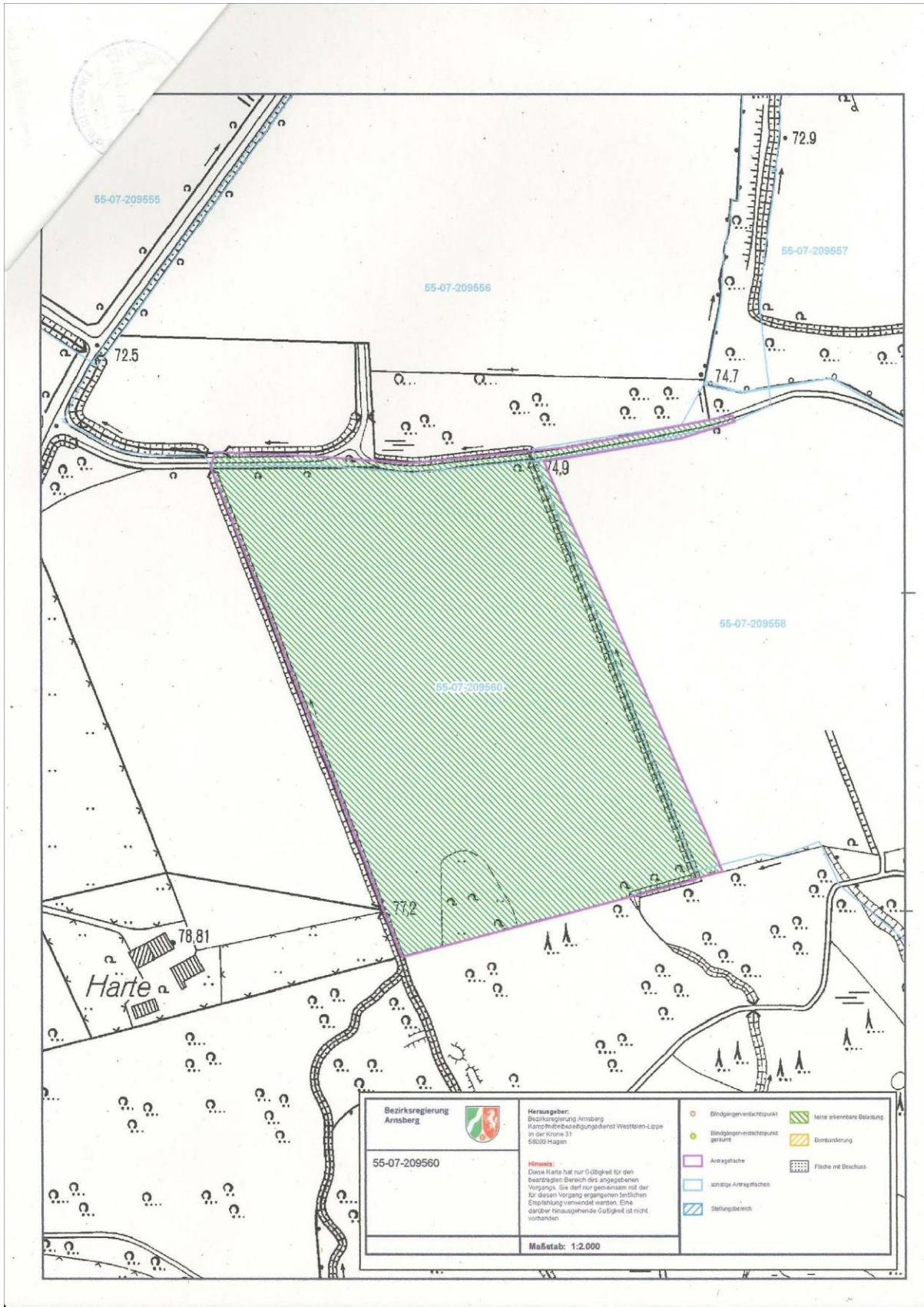

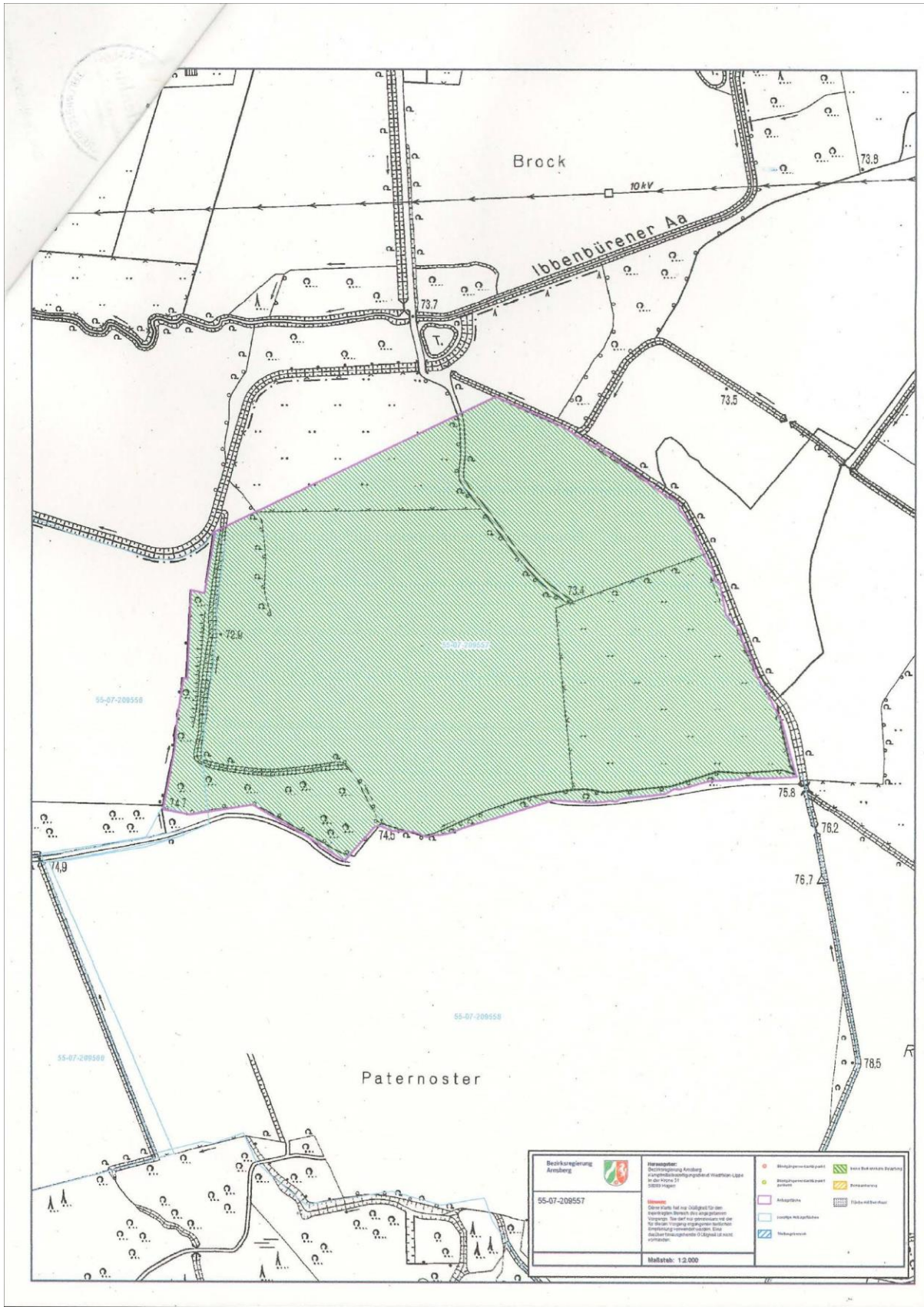

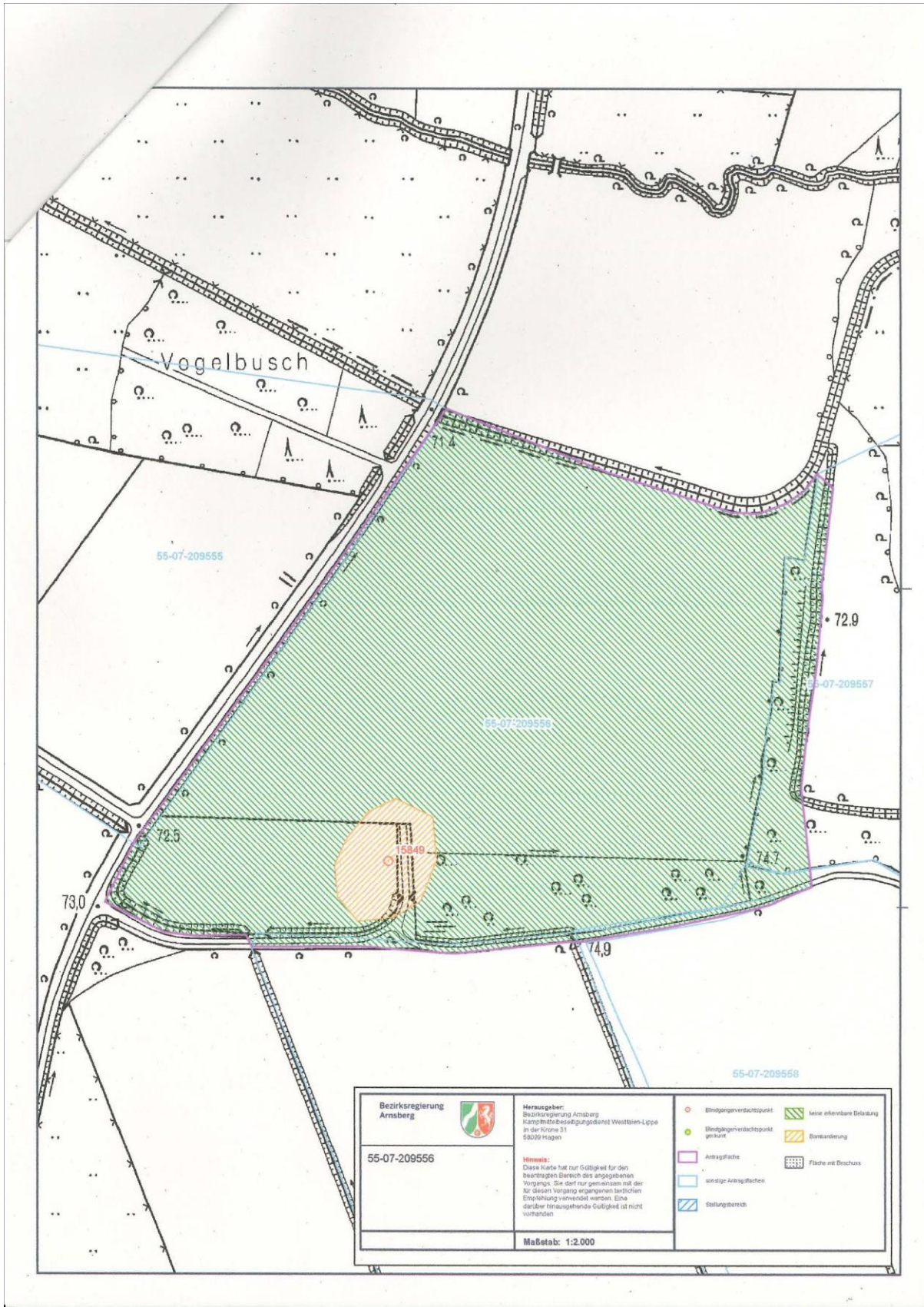

### 3. ABFRAGE RICHTFUNKSTRECKENBETREIBER

<b>Richtfunkstreckenbetreiber</b>	
Ericsson Services GmbH	angefragt
MEDIA BROADCAST GmbH	Rückmeldung erhalten am 04.10.2021, keine direkten Betroffenheiten
Telefónica Germany GmbH & Co. OHG / E-Plus Service GmbH	Rückmeldung erhalten am 14.10.2021, Informationen beigefügt (siehe folgende Seiten)
Telekom Deutschland GmbH	nicht angefragt
Vodafone GmbH	Rückmeldung erhalten am 08.10.2021, keine direkten Betroffenheiten
Zentrale Polizeidirektion Niedersachsen	angefragt
Landesamt für Zentrale Polizeiliche Dienste NRW	angefragt

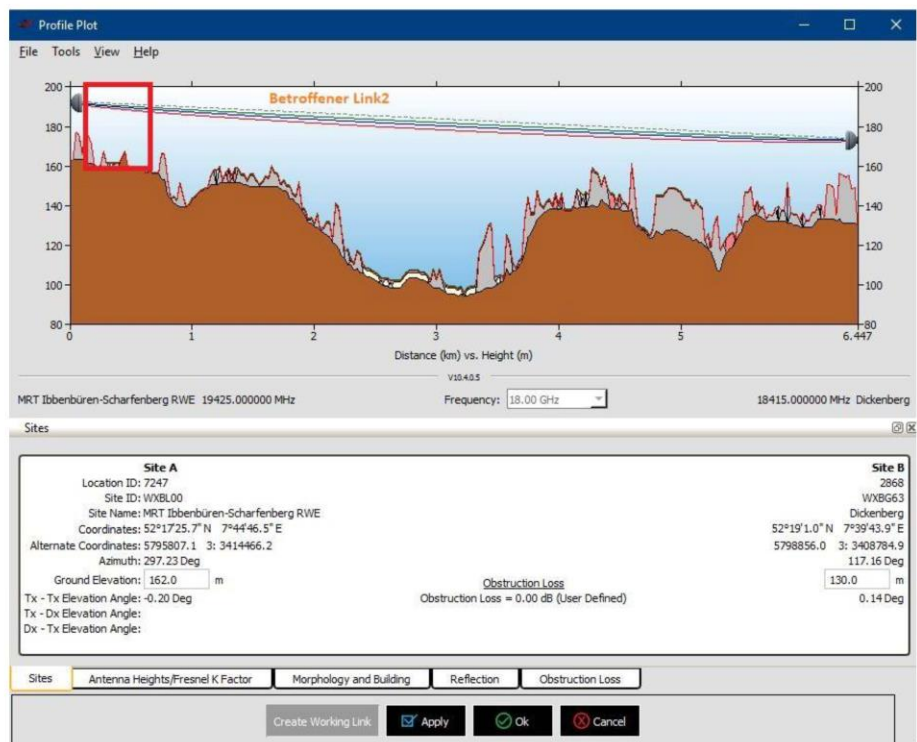
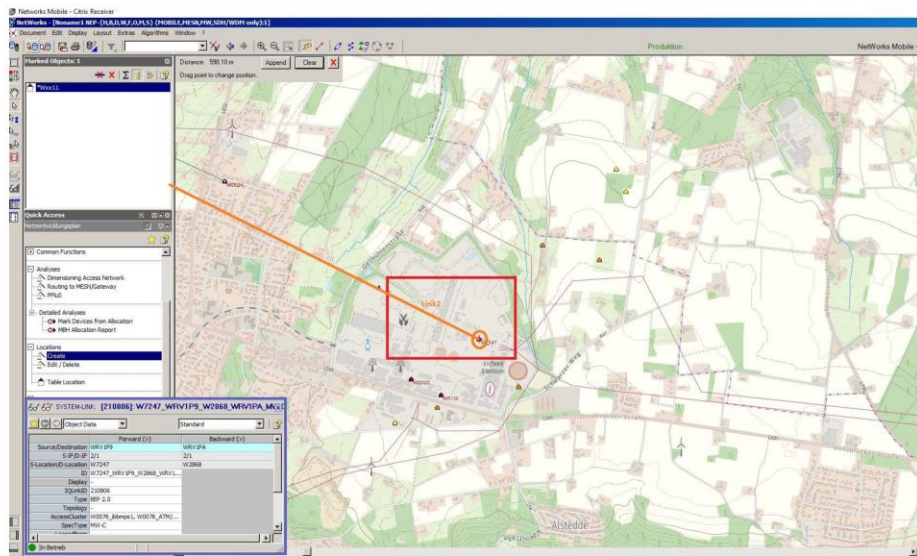

C2 General

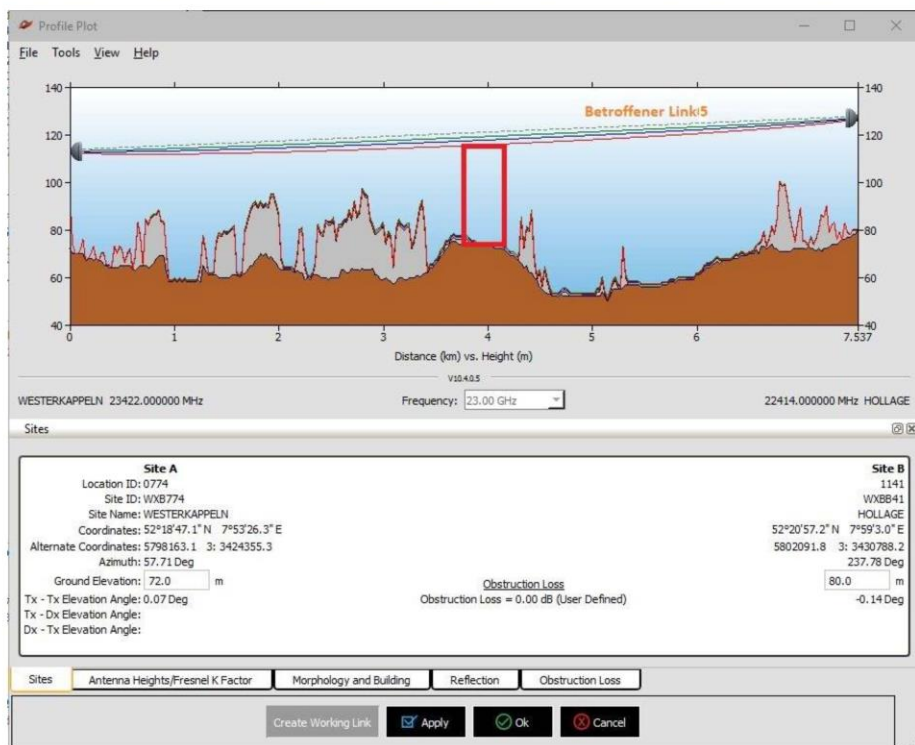
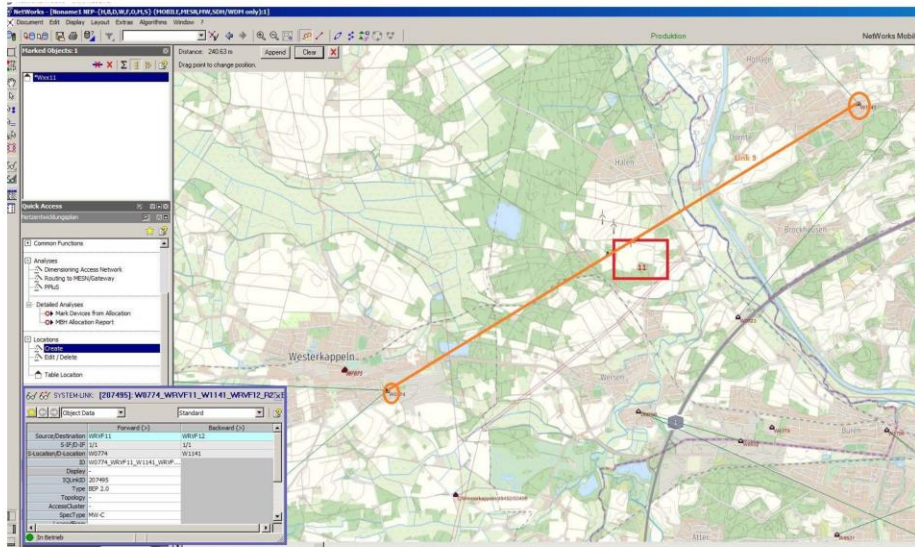

C2 General