W330 = Abfluss eines Gewässers, der an 330 Tagen im Jahr unterschritten wird
W30 = Abfluss eines Gewässers, der an 30 Tagen im Jahr unterschritten wird

km 1+490,000
TS = 155,862 m

km 1+494,500
TS = 155,412 m

km 1+499,000
TS = 155,566 m

km 1+540,000
TS = 156,931 m

km 1+552,305
TS = 157,342 m

# Sohlgleite Neigung 1:30, l= 41,00 m

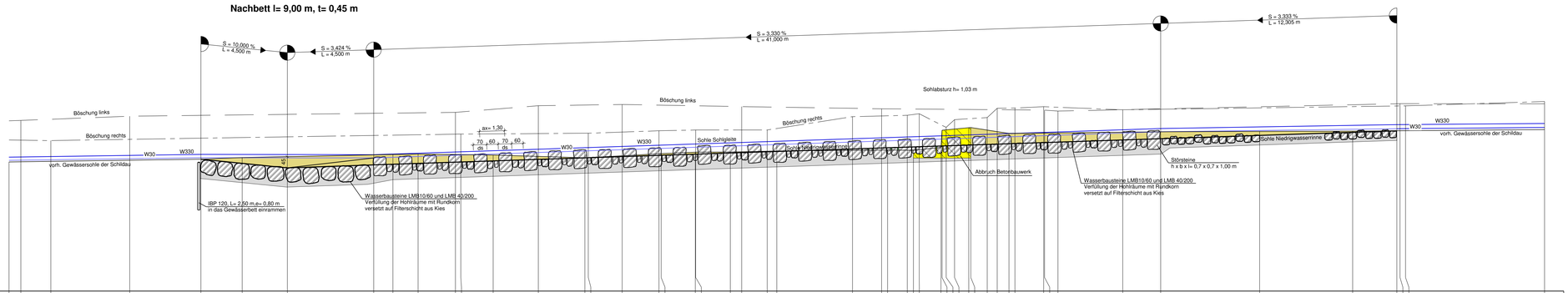


**NN 149 m**

| Station | 480,000 | 480,617 | 482,185 | 486,292 | 490,000 | 492,150 | 494,500 | 499,000 | 500,000 | 501,313 | 503,259 | 503,538 | 505,223 | 507,578 | 510,000 | 510,178 | 511,944 | 513,864 | 513,864 |
|---|---|---|---|---|---|---|---|---|---|---|---|---|---|---|---|---|---|---|---|
| vorh. Sohle Schildau | 155,722 | | | | 155,862 | 155,847 | | | 156,112 | 156,134 | | | 156,080 | | 155,935 | | | 156,151 | 156,151 |
| Sohle NW-Rinne | | | | | | | | 155,588 | 155,599 | | | | | | 155,588 | | | | |
| Planung Sohlgleite | | | | | 155,862 | | 155,412 | 155,926 | 155,959 | | | | | | 156,282 | | | | |
| Böschung links | | 157,882 | | 158,102 | | | | | | | 158,303 | | | 158,647 | | | 158,711 | | |
| Böschung rechts | | | 156,835 | | | | | | | | 157,171 | | | | 157,217 | | | 157,446 | |

| Station | 514,000 | 515,795 | 515,914 | 517,580 | 518,172 | 519,502 | 520,000 | 523,946 | 525,459 | 526,272 | 528,797 | 529,218 | 529,554 | 529,667 | 529,800 | 530,107 | 530,964 | 531,484 | 532,095 |
|---|---|---|---|---|---|---|---|---|---|---|---|---|---|---|---|---|---|---|---|
| vorh. Sohle Schildau | 156,227 | | | 156,237 | | 156,292 | | | 156,241 | | 156,327 | | 156,478 | 157,011 | | 157,512 | | 157,204 | |
| Sohle NW-Rinne | | | | | | 156,280 | | | | | | | | | 156,588 | | | | |
| Planung Sohlgleite | | | | | | 156,625 | | | | | | | | | 156,908 | | | | |
| Böschung links | | | | | 158,603 | | | | 158,488 | | | | | | | | | | |
| Böschung rechts | | | | | | | 157,883 | 158,079 | | | 158,149 | 158,230 | 157,528 | 157,663 | | | 158,030 | 158,514 | 158,529 |

| Station | 532,465 | 533,905 | 533,905 | 534,649 | 538,024 | 540,000 | 545,156 | 550,000 | 552,305 | 552,305 | 552,799 | 559,000 |
|---|---|---|---|---|---|---|---|---|---|---|---|---|
| vorh. Sohle Schildau | | | | | | 157,291 | 157,212 | 157,323 | | | | 157,424 |
| Sohle NW-Rinne | | | | | | 156,931 | | 157,280 | | 157,342 | | |
| Planung Sohlgleite | | | | | | 157,291 | | | | | | |
| Böschung links | | | | | | | | | | 158,353 | | 158,750 |
| Böschung rechts | | 158,422 | 158,368 | | 158,498 | | | | | 158,642 | | 158,871 |

**Km** 1+500 1+550

## Genehmigungsplanung

| Nr. | Art der Änderung | Datum | Zeichen |
|---|---|---|---|
| | | | |
| | | | |
| | | | |
| | | | |
| | | | |


INGENIEURBÜRO Metzing GmbH
Ingenieurbüro Metzing GmbH - Wilhelmshöher Str. 33 - 38723 Seesen
Tel. 05381 / 9393 - 3 E-Mail: info @ ingenieurbuero-metzing.de
Fax. 05381 / 9393 - 99 Net: www.ingenieurbuero-metzing.de


Bauherr:
**Ausbauverband Nette**
**Buchholtzmarkt 1**
**31167 Bockenem**

Bauvorhaben:
**Neubau eines Hochwasserrückhaltebeckens östlich von Bornhausen**

Bauteil:
**Längsschnitt Sohlgleite von Station 1+480,000 bis Station 1+560,000**

Maßstäbe: **1 : 100/100**

Blatt-Nr.: **04 012 - 04/10**

Blattgröße: **112 x 35**

Ausfertigung:

Bearbeiter: **01.03.23** Schneider

Gezeichnet: **01.03.23** Dittrich

Geändert:

Anlage: **4.2.1**

Der Antragsteller:
**Bockenem, den 01.03.2023**

Aufgestellt:
**Seesen, den 01.03.2023**