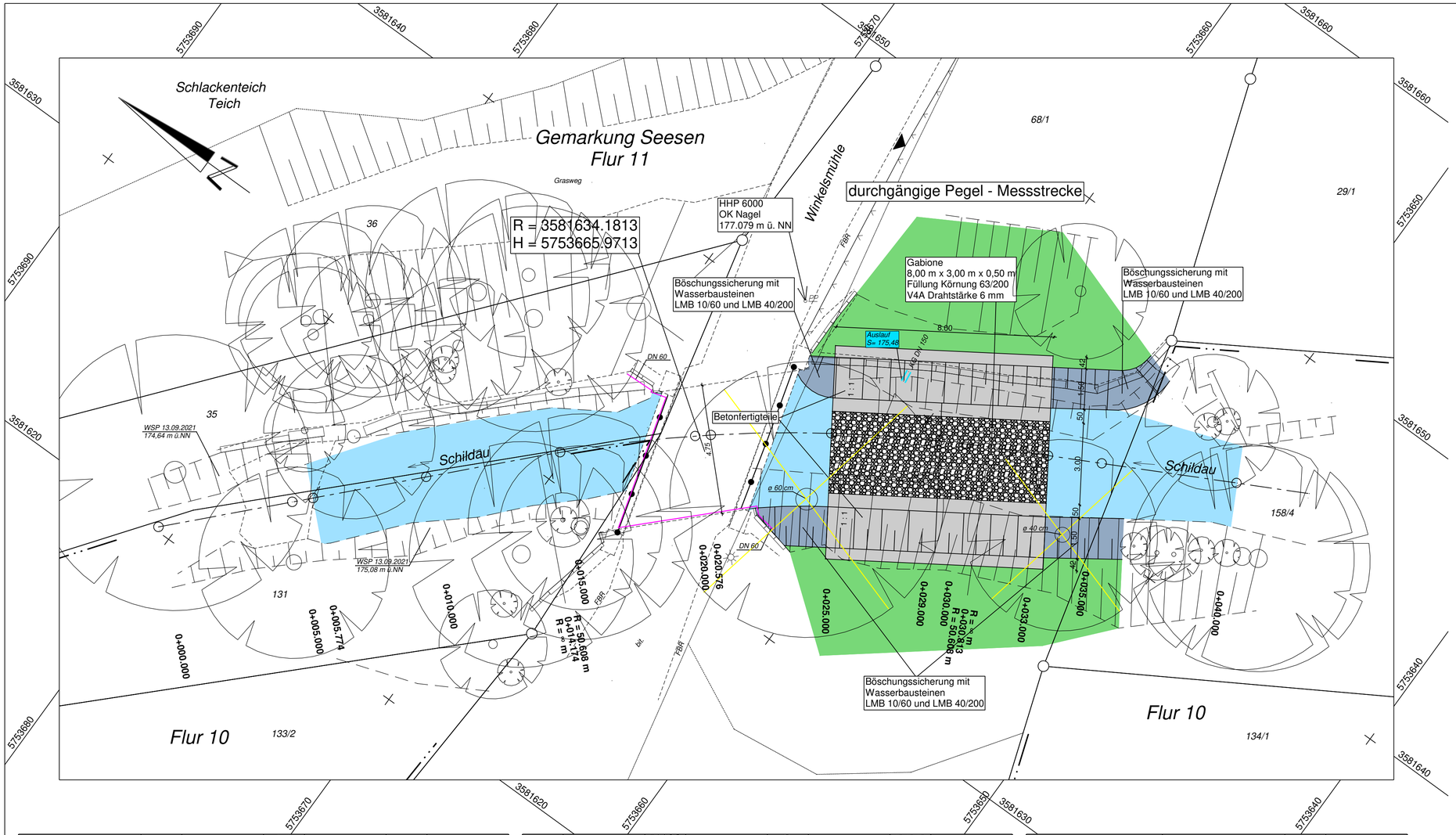

Lage:	Höhe:
Amtliches System: GK-Koordinaten (Bessel-Ellipsoid) LS 100	Amtliches System: DE_DHHN92_NHN

Quelle:
Auszug aus den Geobasisdaten der Niedersächsischen Vermessungs- und Katasterverwaltung
© Jahr 2021

LGLN

Genehmigungsplanung

Nr.	Art der Änderung	Datum	Zeichen

INGENIEURBÜRO Metzing GmbH
Ingenieurbüro Metzing GmbH - Wilhelmshöher Str. 33 - 38723 Seesen
Tel. 05381 / 9393 - 3 E-Mail: info @ ingenieurbuero-metzing.de
Fax. 05381 / 9393 - 99 Net: www.ingenieurbuero-metzing.de

Bauherr:
Ausbauverband Nette
Buchholzmarkt 1
31167 Bockenem

Bauvorhaben:
Neubau eines Hochwasserrückhaltebeckens östlich von Bornhausen

Bauteil:
Lageplan Pegelmessstrecke Schildau

Maßstäbe:	Bearbeiter:
1 : 100	01.03.23 Schneider
Blatt-Nr.: **04 012 - 03/3**	Gezeichnet: 01.03.23 Jobst
Blattgröße: **74 x 35**	Geändert:
Ausfertigung:	Anlage: **3.2.1**

Der Antragsteller:
Bockenem, den 01.03.2023

Aufgestellt:
Seesen, den 01.03.2023

Zeichenerklärung

Lageplan

		Zaun		Telefonzelle			Ablauf 50/30 vorh.
		Hecke		Verteilerkasten			Ablauf 50/50 vorh.
	Gemarkungsgrenze	Mauer		Lampe			Kabelschacht
	Flurgrenze	Mauer mit Zaun		Schacht vorhanden			Bank
	Gemeindegrenze	Winkelstütze		Einfahrt/Eingang			Abfallbehälter
	Flurstücksgrenze mit Vermarkung	Mauer mit Pfeilern		Elt-Mast/A-Mast			Lichtschacht

	Briefkasten	PR,Wgb./bd.,PR	Verkehrszeichen		Baum vorh.		Graben vorhanden
	Hydrant Ober-/Unterflur		Befestigungsart vorh.		Busch		Böschung vorhanden
	Schieber/Absteller Wasser		Bushaltestelle		Treppe	DN 400	Durchlass Dimension
km 2,2	Kilometerstein	30 UH	Hinweistafeln Zone 30/UH		Pumpe		Geländer
	Leitpfosten		Straßen-/Ortschild	CO	Ortsdurchfahrtsstein	HFP 33	Höhenfestpunkt lfd. Nr.
PP	Polygonpunkt		Wegweiser		Entwässerungsrinne	HHP 1	Höhenhilfspunkt lfd. Nr.

	Betonfertigteil		Gewässerböschung
	Gabione		Gewässersohle
	Wasserbausteine		Auftrag

2,0 %	Fahrbahnquerneigung
0 + 020,000	Achsbeschriftung
	Anschlussleitung Abläufe PP DN 150
	vorhandene RW-Kanal
	Baum entfernen
	Baum geplant