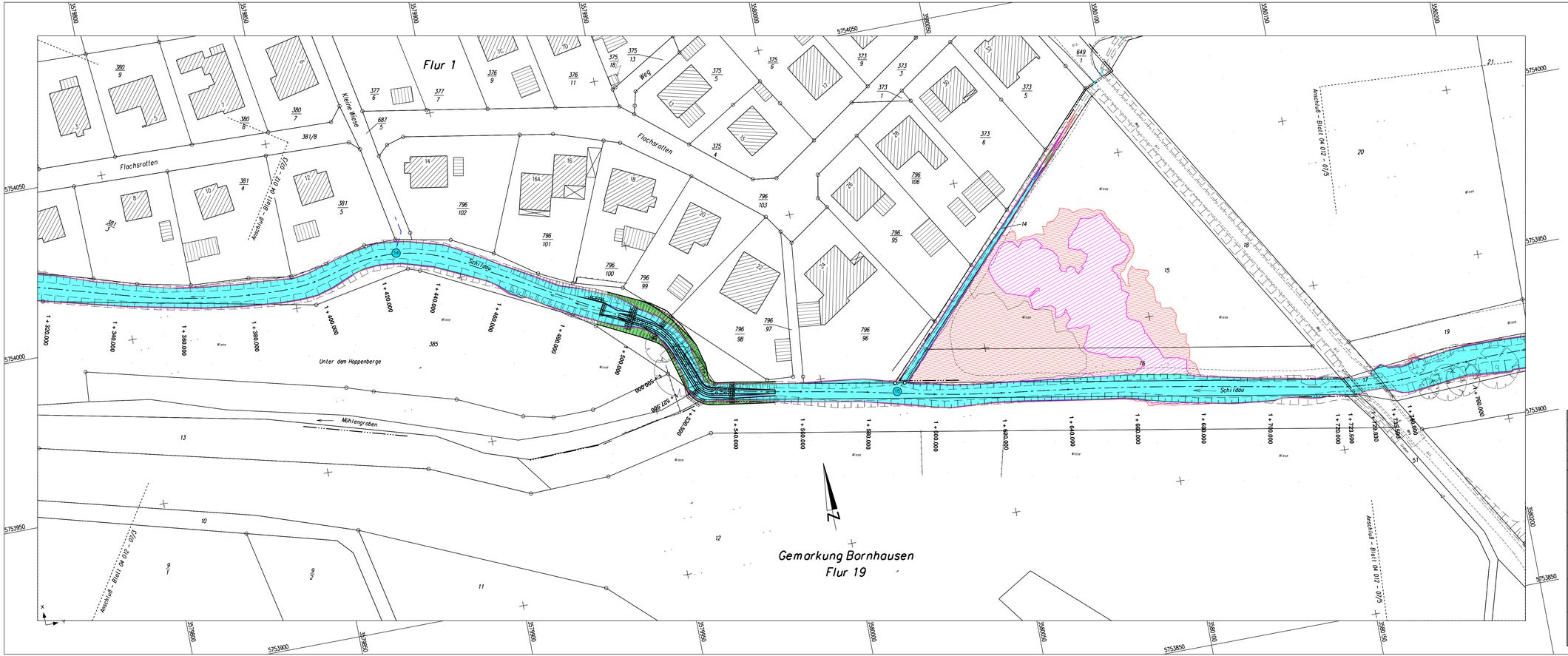

Legende

- Wasserspiegellage für die Abgabemenge von 9,00 m³/s aus dem HRB Schildau zuzüglich der Zuflüsse aus den unterhalb liegenden Einzugsgebieten
- Wasserspiegellage für die Abgabemenge von 10,00 m³/s aus dem HRB Schildau zuzüglich der Zuflüsse aus den unterhalb liegenden Einzugsgebieten
- Wasserspiegellage für die Abgabemenge von 11,00 m³/s aus dem HRB Schildau zuzüglich der Zuflüsse aus den unterhalb liegenden Einzugsgebieten
- Wasserspiegellage für die Abgabemenge von 12,00 m³/s aus dem HRB Schildau zuzüglich der Zuflüsse aus den unterhalb liegenden Einzugsgebieten

Lage:	Höhe:
Amtliches System: GK-Koordinaten (Bessel-Ellipsoid) LS 100	Amtliches System: DE_DHHN92_NHN

Quelle:
Auszug aus den Geobasisdaten der Niedersächsischen Vermessungs- und Katasterverwaltung
© Jahr 2021

LGLN

Genehmigungsplanung

Nr.	Art der Änderung	Datum	Zeichen

INGENIEURBÜRO Metzing GmbH
Ingenieurbüro Metzing GmbH - Wilhelmshöher Str. 33 - 38723 Seesen
Tel. 05381 / 9393 - 3 E-Mail: info @ ingenieurbuero-metzing.de
Fax. 05381 / 9393 - 99 Net: www.ingenieurbuero-metzing.de

Bauherr:
Ausbauverband Nette
Buchholzmarkt 1
31167 Bockenem

Bauvorhaben:
Neubau eines Hochwasserrückhaltebeckens östlich von Bornhausen

Bauteil:
Lageplan IV Schildau

Maßstäbe: **1 : 500**

Blatt-Nr.: **04 012 - 07/4**

Blattgröße: **114 x 40**

Ausfertigung:

Bearbeiter: 01.03.23 Metzing
Gezeichnet: 01.03.23 Dittrich
Geändert:

Anlage: **2.7.4**

Der Antragsteller:
Bockenem, den 01.03.2023

Aufgestellt:
Seesen, den 01.03.2023