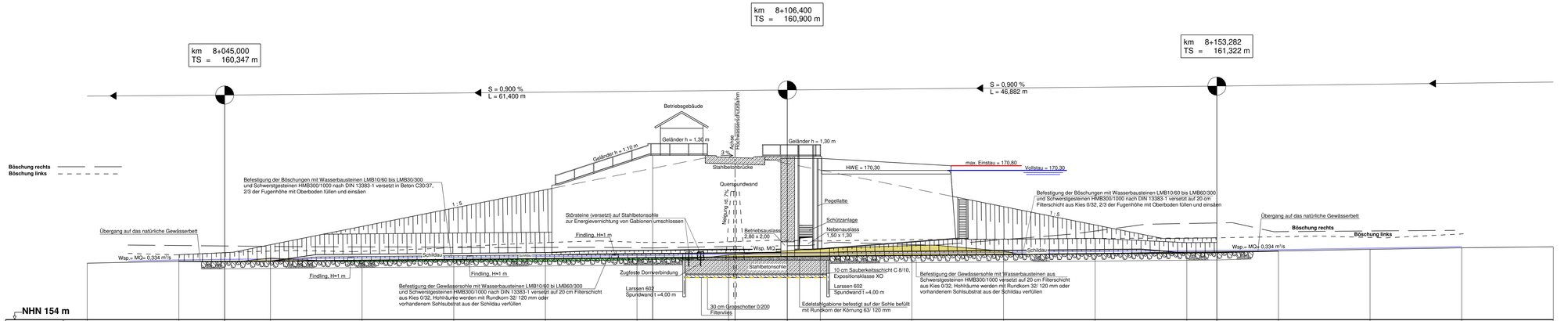

Station	30,000	40,000	45,000	50,000	60,000	70,000	80,000	90,000	100,000	100,702	105,450	110,000	120,000	130,000	140,000	150,000	153,282	160,000	170,000	180,000	190,000
Sohle vorh.	160,165	160,385	160,725	160,314	160,410	160,370	160,544	161,059	161,768	162,095	161,484	161,219	161,462	161,562	161,675	161,845	161,957				
Sohle neu		160,385	160,347	160,292	160,482	160,572	160,662	160,712	160,842	160,848	160,900	160,932	161,022	161,112	161,202	161,292	161,322	161,502			

Zeichenerklärung

Auftrag

Abtrag

Genehmigungsplanung

Nr.	Art der Änderung	Datum	Zeichen

INGENIEURBÜRO Metzing GmbH
Ingenieurbüro Metzing GmbH - Wilhelmshöher Str. 33 - 38723 Seesen
Tel. 05381 / 9393 - 3 E-Mail: info @ ingenieurbuero-metzing.de
Fax. 05381 / 9393 - 99 Net: www.ingenieurbuero-metzing.de

Bauherr:
Ausbauverband Nette
Buchholzmarkt 1
31167 Bockenem

Bauvorhaben:
Neubau eines Hochwasserrückhaltebeckens östlich von Bornhausen

Bauteil:
Längsschnitt Schildau beim Auslaufbauwerk von Station 8+030,000 bis Station 8+190,000

Maßstäbe: **1 : 200/200**

Bearbeiter: 01.03.23 Metzing

Blatt-Nr.: **04 012 - 06/5**

Gezeichnet: 01.03.23 Dittrich

Blattgröße: **110 x 30**

Geändert:

Ausfertigung:

Anlage: **2.6.5**

Der Antragsteller:
Bockenem, den 01.03.2023

Aufgestellt:
Seesen, den 01.03.2023