

**Technische Planung**

- Anlage
- Bauzeitliche Gewässerumleitung
- Dammböschung

**Grundwasserkörper - mengenmäßiger Zustand**

- Gut

**Grundwasserkörper - chemischer Zustand**

- Schlecht

**Oberflächenwasserkörper**

- Fließgewässer

**Sonstiges**

- Trinkwasserschutzgebiet
- Graben

Quelle Hintergrundkarte: (c) OpenStreetMap and contributors, Creative Commons-Share Alike License (CC-BY-SA)

Anlage 1.7.1	Planart: Übersichtskarte Wasserkörper	Blatt 1
Planinhalt: Übersichtskarte Grundwasserkörper		
Projekt: Neubau eines Hochwasserrückhaltebeckens östlich von Bornhausen im Einzugsgebiet der Schildau		

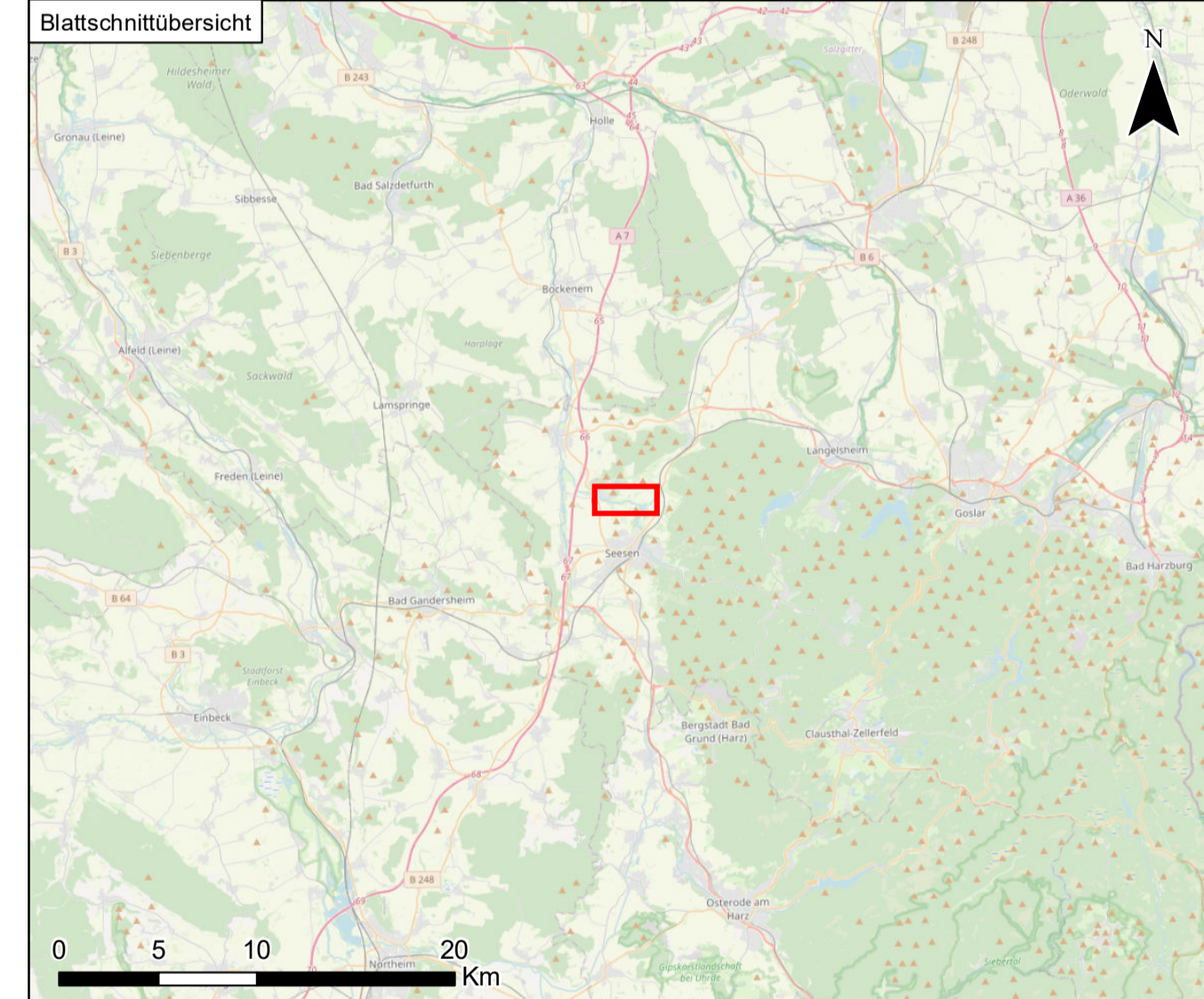

Index	Änderungen bzw. Ergänzungen	Datum	Name
-------	-----------------------------	-------	------

Proj.-Nr.: 1897				
	Datum	Name	Höhensystem	-
bear.:	02/2023	MB	Koordinatensystem	ETRS 1989 UTM Zone 32N
gez.:	02/2023	LD	Kartengrundlage	-
gepr.:	02/2023	GR	Genehmigung	-
			Maßstab	1:5.000
			Blattgröße	59,10 x 84,10 cm

**Auftraggeber:**  
 Ausbauerband Nette  
 Buchholzmarkt 1  
 31167 Bockenem

**Auftragnehmer:**  
 Planungs-Gemeinschaft GbR **LaReG** Landschaftsplanung  
 Relativierung  
 Grünplanung  
 Helmstedter Straße 55A 38126 Braunschweig  
 Telefon 0531-707156-00 Telefax 0531-707156-15  
 Internet www.lareg.de E-Mail info@lareg.de