

- Legende**
- Gewässer (nur zur Information)
 - Verwaltungsgrenzen
 - Gemeindegrenze
 - Landkreisgrenze
 - Überschwemmungsgrenze
 - Wassertiefe**
 - > 4.00 m
 - 2.00 - 4.00 m
 - 1.00 - 2.00 m
 - 0.50 - 1.00 m
 - 0.00 - 0.50 m

Quelle:
 Auszug aus den Geobasisdaten der Niedersächsischen Vermessungs- und Katasterverwaltung
 © 2011 LGLN

Stadt Seesen
 Marktstr. 1 · 38723 Seesen

Hochwasserschutzkonzeption
 Nette, Markau, Schildau

Hochwassergefahrenkarte (HQ100)
 Blatt 1

1 : 5000

L+N ingenieurgemeinschaft
 Ernst-Grote-Str. 13
 30916 Isernhagen
 Tel. 0511 / 22 864 72
 Fax: 0511 / 22 864 73
 www.L-und-N.de

11.2012

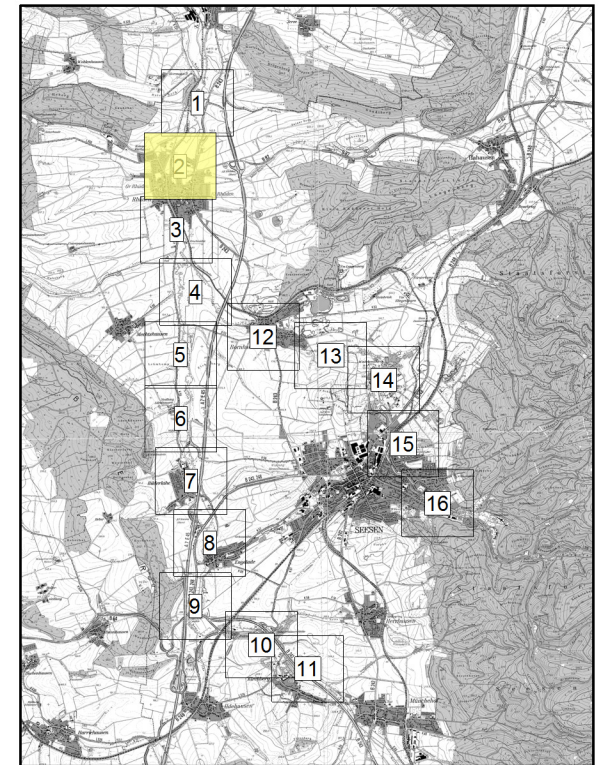

- Legende**
- Gewässer (nur zur Information)
 - Verwaltungsgrenzen
 - Gemeindegrenze
 - Landkreisgrenze
 - Überschwemmungsgrenze
- Wassertiefe**
- > 4.00 m
 - 2.00 - 4.00 m
 - 1.00 - 2.00 m
 - 0.50 - 1.00 m
 - 0.00 - 0.50 m

Quelle:
 Auszug aus den Geobasisdaten der Niedersächsischen Vermessungs- und Katasterverwaltung
 © 2011 LGLN

Stadt Seesen
 Marktstr. 1 · 38723 Seesen

Hochwasserschutzkonzeption
 Nette, Markau, Schildau

Hochwassergefahrenkarte
 (HQ100)
 Blatt 2

1 : 5000

L+N ingenieurgemeinschaft
 Ernst-Grote-Str. 13
 30916 Isernhagen
 Tel. 0511 / 22 864 72
 Fax: 0511 / 22 864 73
 www.L-und-N.de

11.2012

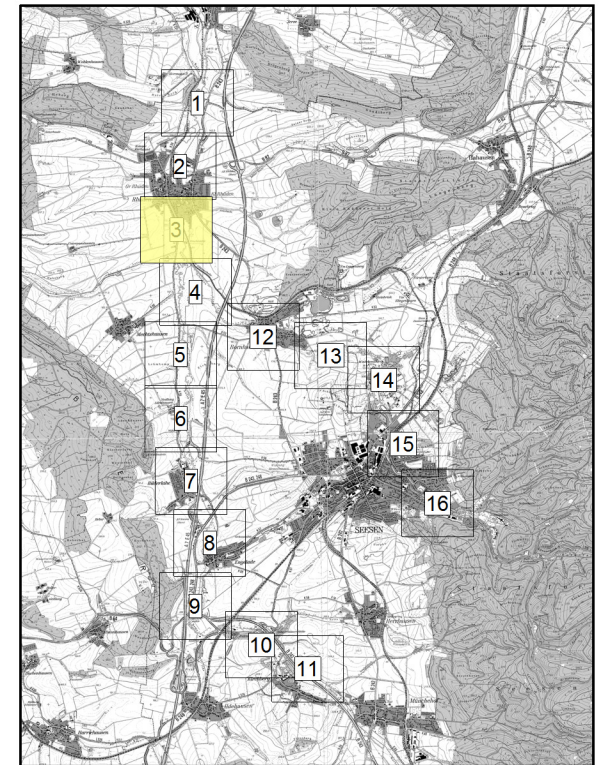
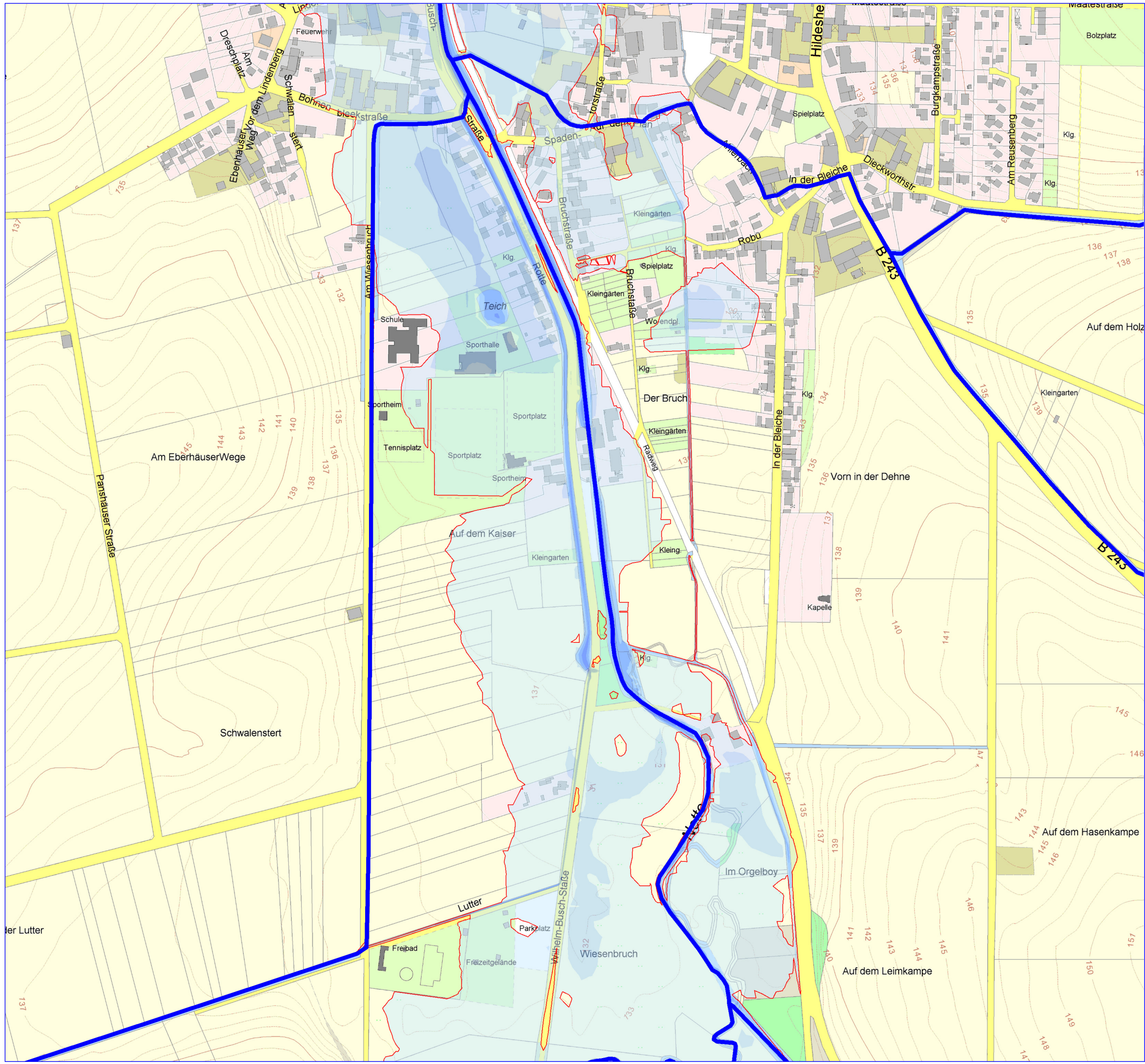

Legende

- Gewässer (nur zur Information)
- Verwaltungsgrenzen
- Gemeindegrenze
- Landkreisgrenze
- Überschwemmungsgrenze
- Wassertiefe**
- > 4.00 m
- 2.00 - 4.00 m
- 1.00 - 2.00 m
- 0.50 - 1.00 m
- 0.00 - 0.50 m

Quelle:
 Auszug aus den Geobasisdaten der Niedersächsischen Vermessungs- und Katasterverwaltung
 © 2011 LGLN

Stadt Seesen
 Marktstr. 1 · 38723 Seesen

**Hochwasserschutzkonzeption
 Nette, Markau, Schildau**

Hochwassergefahrenkarte (HQ100)
 Blatt 3

1 : 5000

L+N ingenieurgemeinschaft
 Ernst-Grote-Str. 13
 30916 Isernhagen
 Tel. 0511 / 22 864 72
 Fax: 0511 / 22 864 73
 www.L-und-N.de

11.2012

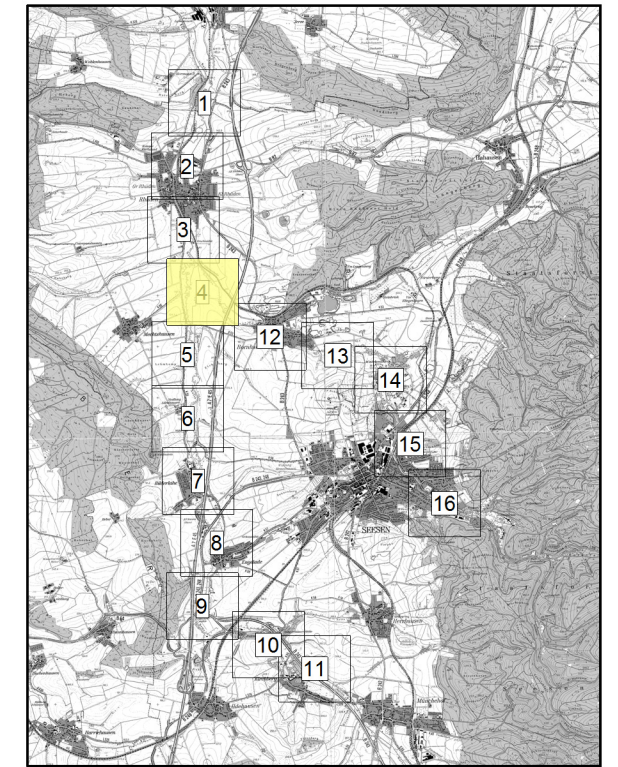
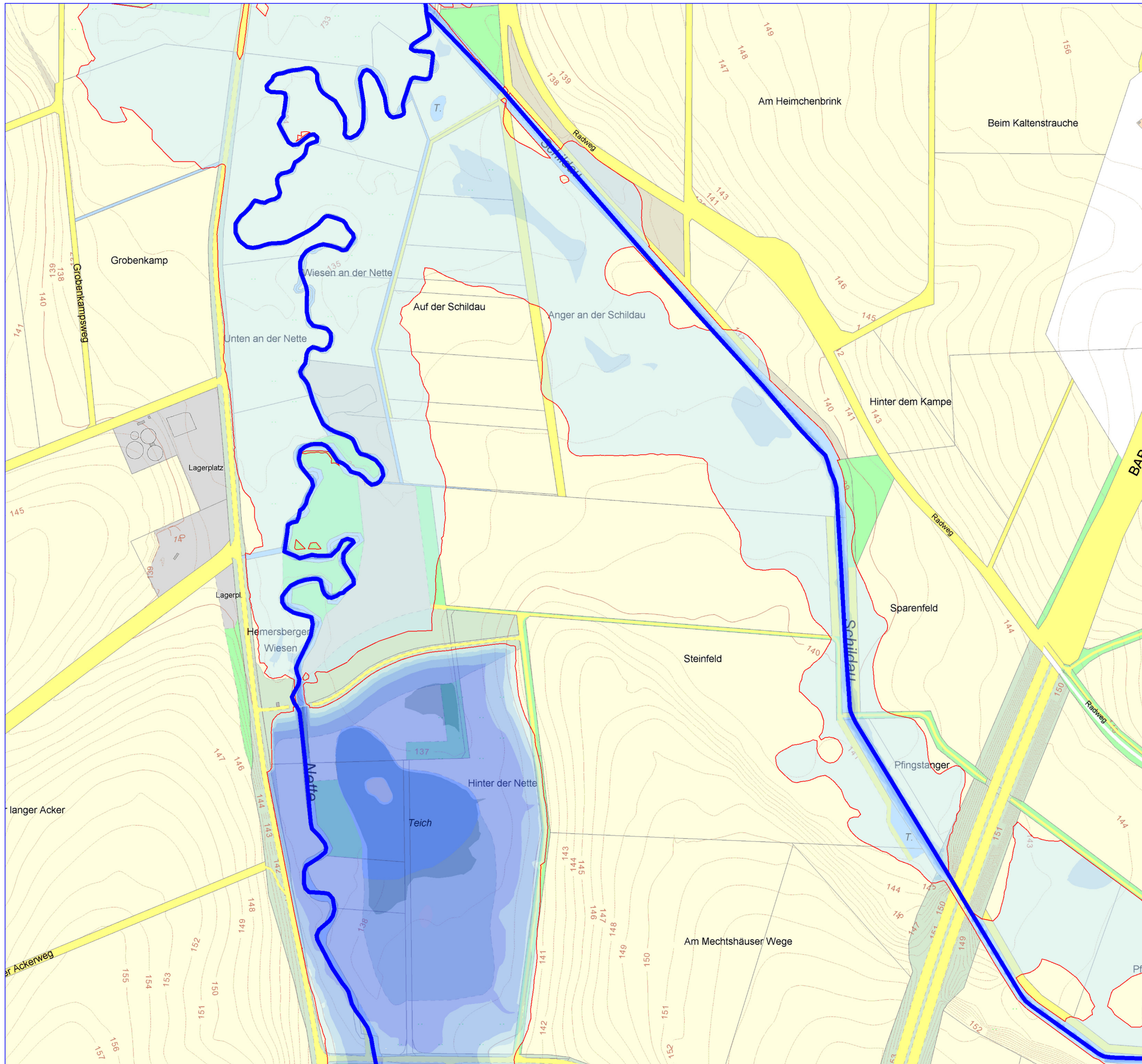

Legende

- | | | | |
|--|-----------------------------------|--|-----------------------|
| | Gewässer
(nur zur Information) | | Überschwemmungsgrenze |
| | Verwaltungsgrenzen | | Wassertiefe > 4.00 m |
| | Gemeindegrenze | | 2.00 - 4.00 m |
| | Landkreisgrenze | | 1.00 - 2.00 m |
| | | | 0.50 - 1.00 m |
| | | | 0.00 - 0.50 m |

Quelle:
 Auszug aus den Geobasisdaten der Niedersächsischen Vermessungs-
 und Katasterverwaltung
 © 2011 LGLN

Stadt Seesen Marktstr. 1 · 38723 Seesen	
Hochwasserschutzkonzeption Nette, Markau, Schildau	
Hochwassergefahrenkarte (HQ100) Blatt 4	 1 : 5000
L+N ingenieurgemeinschaft Ernst-Grote-Str. 13 30916 Isernhagen Tel. 0511 / 22 864 72 Fax: 0511 / 22 864 73 www.L-und-N.de	
11.2012	

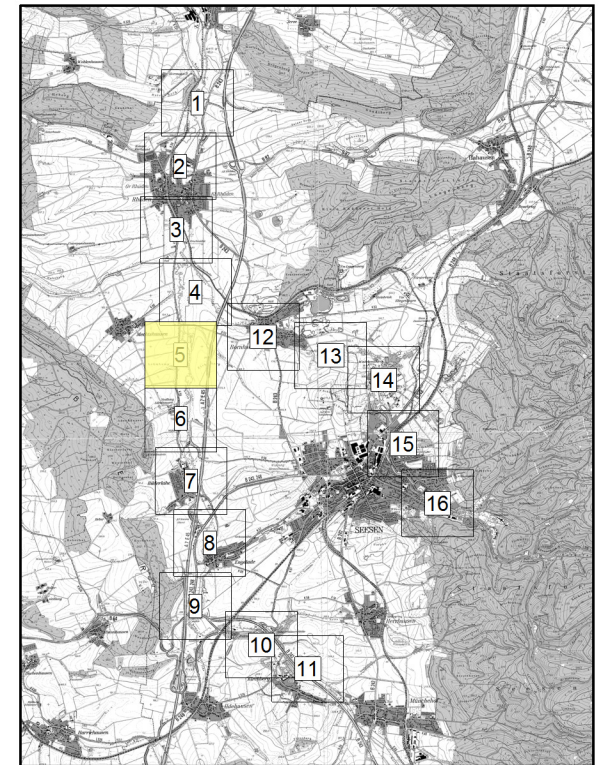

Legende

	Gewässer (nur zur Information)		Überschwemmungsgrenze
	Verwaltungsgrenzen	Wassertiefe	
	Gemeindegrenze		> 4.00 m
	Landkreisgrenze		2.00 - 4.00 m
			1.00 - 2.00 m
			0.50 - 1.00 m
			0.00 - 0.50 m

Quelle:
 Auszug aus den Geobasisdaten der Niedersächsischen Vermessungs- und Katasterverwaltung
 © 2011 LGLN

Stadt Seesen Marktstr. 1 · 38723 Seesen	
Hochwasserschutzkonzeption Nette, Markau, Schildau	
Hochwassergefahrenkarte (HQ100) Blatt 5	 1 : 5000
L+N ingenieurgemeinschaft Ernst-Grote-Str. 13 30916 Isernhagen Tel. 0511 / 22 864 72 Fax: 0511 / 22 864 73 www.L-und-N.de	
11.2012	

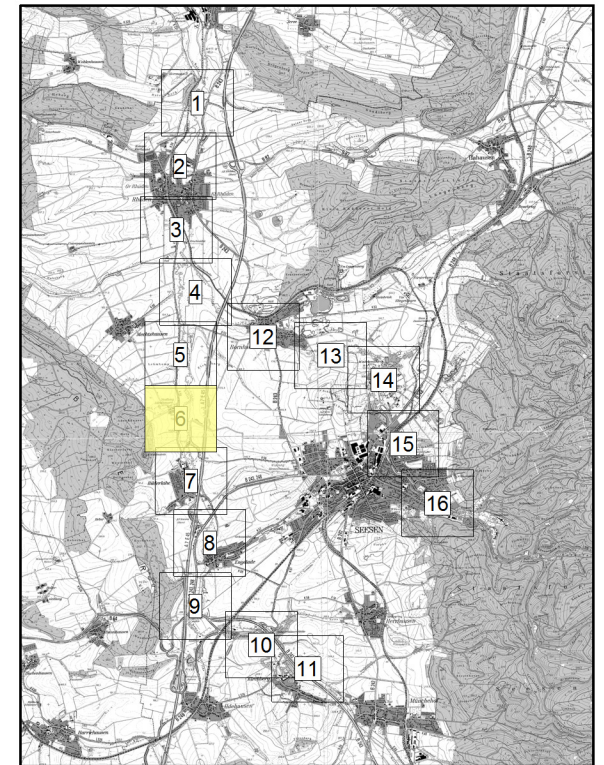

- Legende**
- Gewässer (nur zur Information)
 - Verwaltungsgrenzen
 - Gemeindegrenze
 - Landkreisgrenze
 - Überschwemmungsgrenze
- Wassertiefe**
- > 4.00 m
 - 2.00 - 4.00 m
 - 1.00 - 2.00 m
 - 0.50 - 1.00 m
 - 0.00 - 0.50 m

Quelle:
 Auszug aus den Geobasisdaten der Niedersächsischen Vermessungs- und Katasterverwaltung
 © 2011 LGLN

Stadt Seesen
 Marktstr. 1 · 38723 Seesen

**Hochwasserschutzkonzeption
 Nette, Markau, Schildau**

Hochwassergefahrenkarte (HQ100)
Blatt 6

1 : 5000

L+N ingenieurgemeinschaft
 Ernst-Grote-Str. 13
 30916 Isernhagen
 Tel. 0511 / 22 864 72
 Fax: 0511 / 22 864 73
 www.L-und-N.de

11.2012

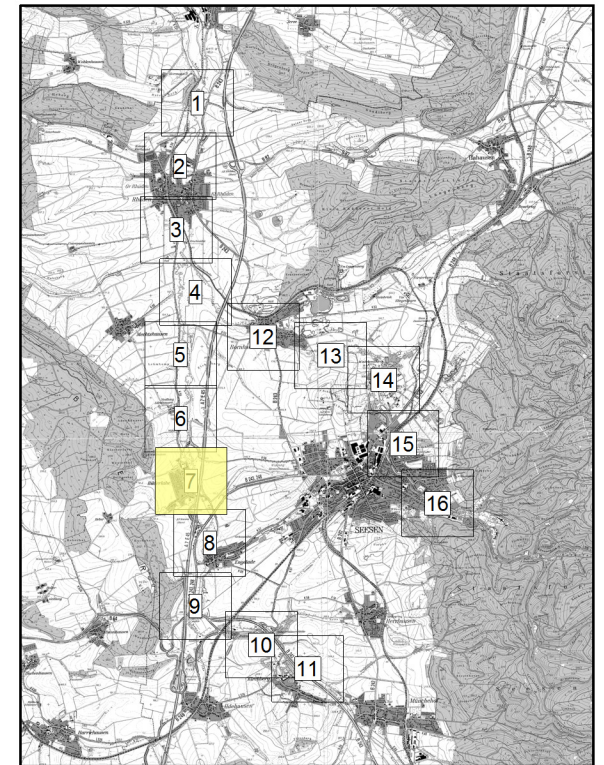

- Legende**
- Gewässer (nur zur Information)
 - Verwaltungsgrenzen
 - Gemeindegrenze
 - Landkreisgrenze
 - Überschwemmungsgrenze
 - Wassertiefe**
 - > 4.00 m
 - 2.00 - 4.00 m
 - 1.00 - 2.00 m
 - 0.50 - 1.00 m
 - 0.00 - 0.50 m

Quelle:
 Auszug aus den Geobasisdaten der Niedersächsischen Vermessungs- und Katasterverwaltung
 © 2011 LGLN

Stadt Seesen
 Marktstr. 1 · 38723 Seesen

Hochwasserschutzkonzeption
 Nette, Markau, Schildau

Hochwassergefahrenkarte (HQ100)
 Blatt 7

1 : 5000

L+N ingenieurgemeinschaft
 Ernst-Grote-Str. 13
 30916 Isernhagen
 Tel. 0511 / 22 864 72
 Fax: 0511 / 22 864 73
 www.L-und-N.de

11.2012

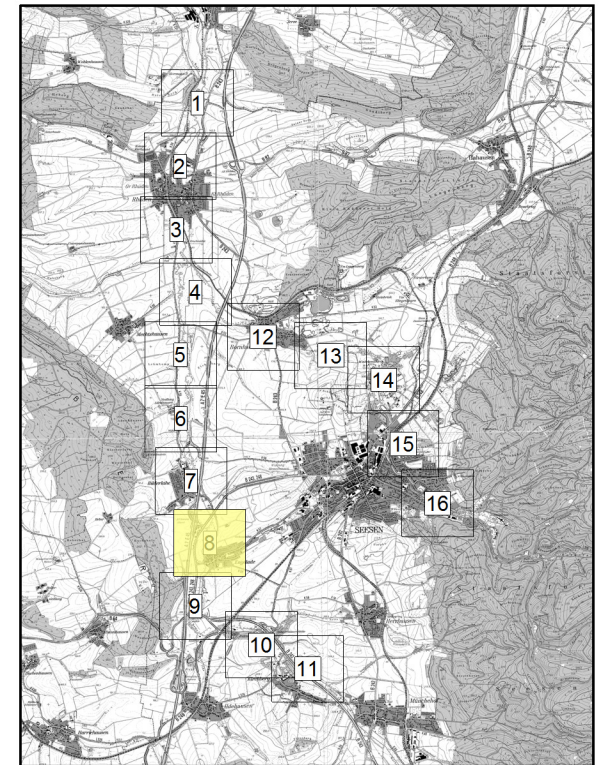
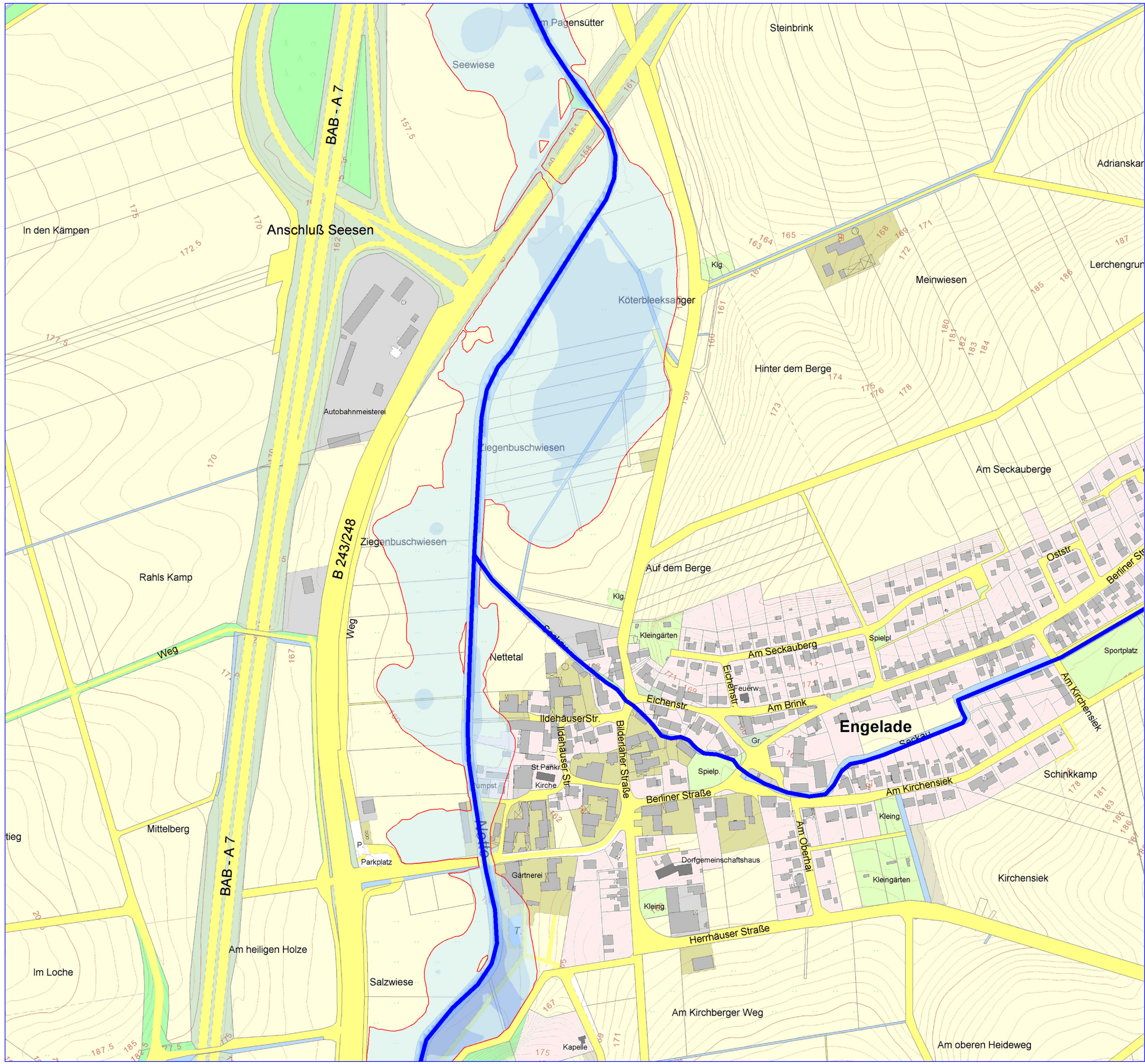

- Legende**
- Gewässer (nur zur Information)
 - Verwaltungsgrenzen
 - Gemeindegrenze
 - Landkreisgrenze
 - Überschwemmungsgrenze
- Wassertiefe**
- > 4.00 m
 - 2.00 - 4.00 m
 - 1.00 - 2.00 m
 - 0.50 - 1.00 m
 - 0.00 - 0.50 m

Quelle:
 Auszug aus den Geobasisdaten der Niedersächsischen Vermessungs- und Katasterverwaltung
 © 2011 LGLN

Stadt Seesen
 Marktstr. 1 · 38723 Seesen

**Hochwasserschutzkonzeption
 Nette, Markau, Schildau**

Hochwassergefahrenkarte (HQ100)
 Blatt 8

1 : 5000

L+N ingenieurgemeinschaft
 Ernst-Grote-Str. 13
 30916 Isernhagen
 Tel. 0511 / 22 864 72
 Fax: 0511 / 22 864 73
 www.L-und-N.de

11.2012

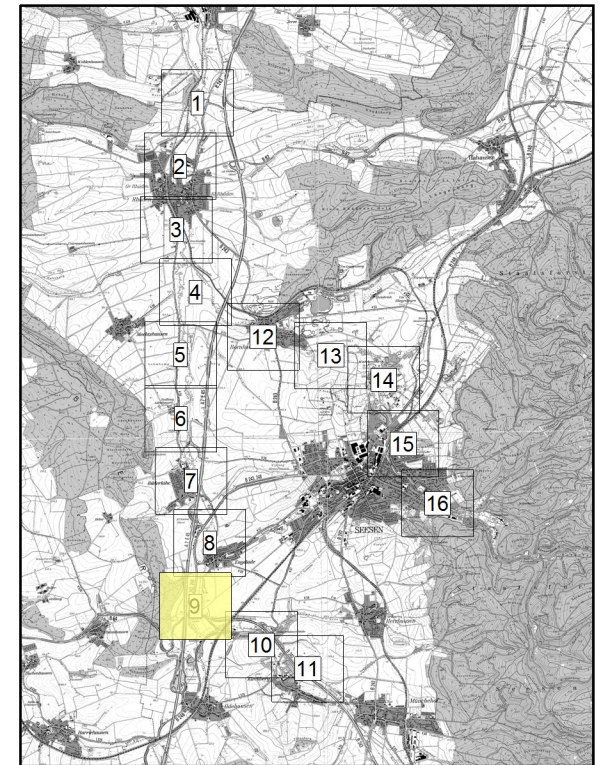
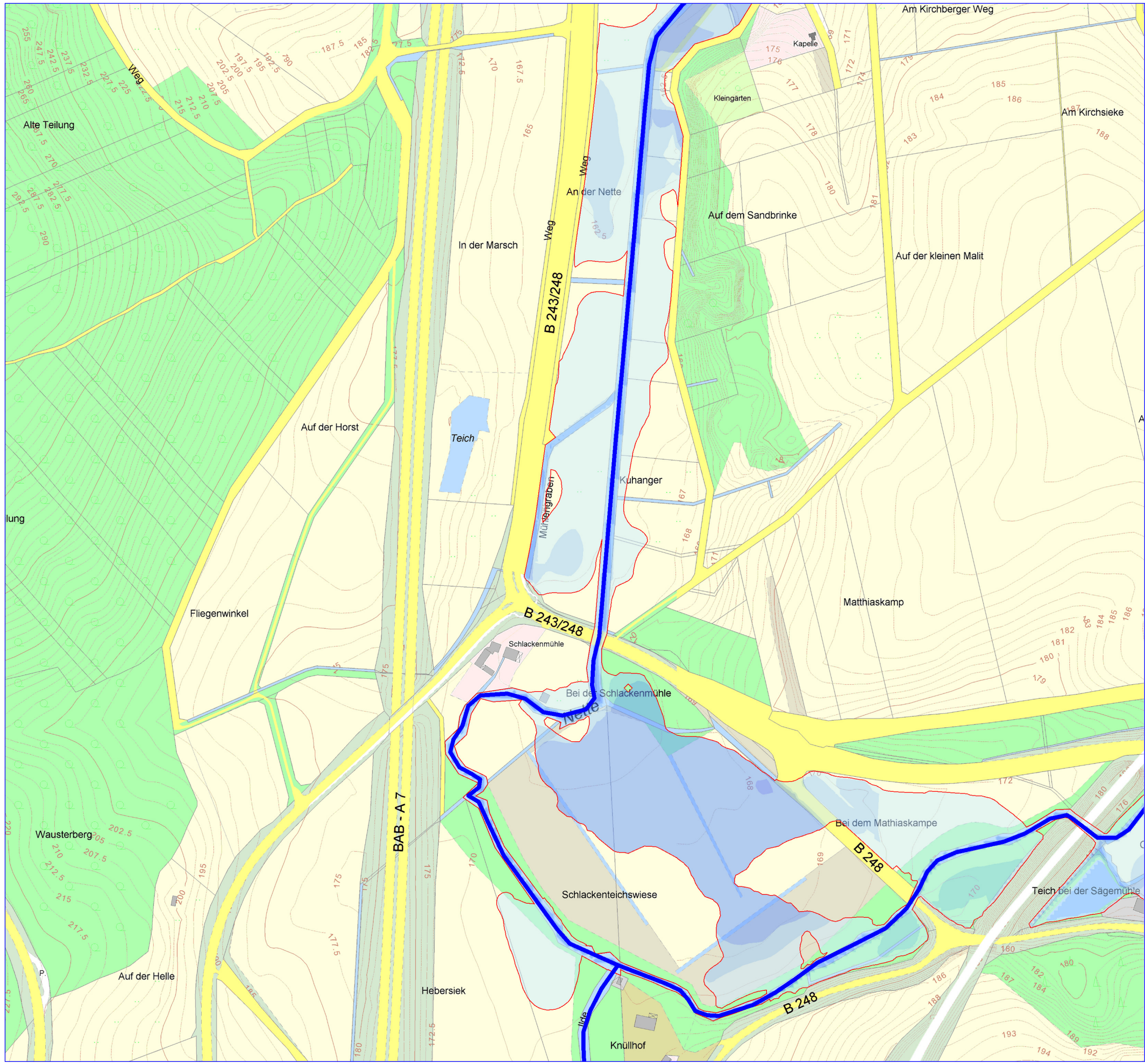

- Legende**
- Gewässer (nur zur Information)
 - Verwaltungsgrenzen
 - Gemeindegrenze
 - Landkreisgrenze
 - Überschwemmungsgrenze
- Wassertiefe**
- > 4.00 m
 - 2.00 - 4.00 m
 - 1.00 - 2.00 m
 - 0.50 - 1.00 m
 - 0.00 - 0.50 m

Quelle:
 Auszug aus den Geobasisdaten der Niedersächsischen Vermessungs- und Katasterverwaltung
 © 2011 LGLN

Stadt Seesen
 Marktstr. 1 · 38723 Seesen

**Hochwasserschutzkonzeption
 Nette, Markau, Schildau**

Hochwassergefahrenkarte (HQ100)
 Blatt 9

0 100 200 m

1 : 5000

L+N ingenieurgemeinschaft
 Ernst-Grote-Str. 13
 30916 Isernhagen
 Tel. 0511 / 22 864 72
 Fax: 0511 / 22 864 73
 www.L-und-N.de

11.2012

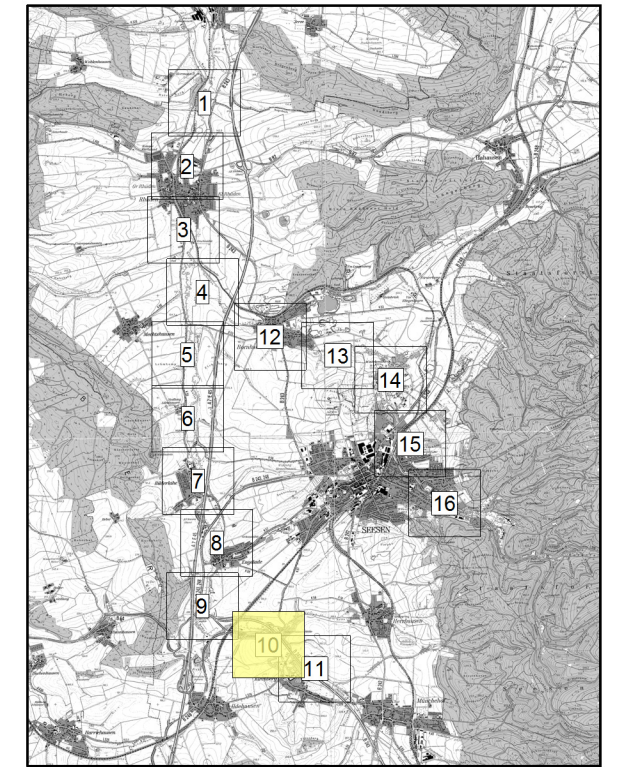

Legende

- | | | | |
|--|-----------------------------------|--|-----------------------|
| | Gewässer
(nur zur Information) | | Überschwemmungsgrenze |
| | Verwaltungsgrenzen | | Wassertiefe |
| | Gemeindegrenze | | > 4.00 m |
| | Landkreisgrenze | | 2.00 - 4.00 m |
| | | | 1.00 - 2.00 m |
| | | | 0.50 - 1.00 m |
| | | | 0.00 - 0.50 m |

Quelle:
 Auszug aus den Geobasisdaten der Niedersächsischen Vermessungs-
 und Katasterverwaltung
 © 2011 LGLN

Stadt Seesen Marktstr. 1 · 38723 Seesen	
Hochwasserschutzkonzeption Netze, Markau, Schildau	
Hochwassergefahrenkarte (HQ100) Blatt 10	 1 : 5000
L+N ingenieurgemeinschaft Ernst-Grote-Str. 13 30916 Isernhagen Tel. 0511 / 22 864 72 Fax: 0511 / 22 864 73 www.L-und-N.de	
11.2012	

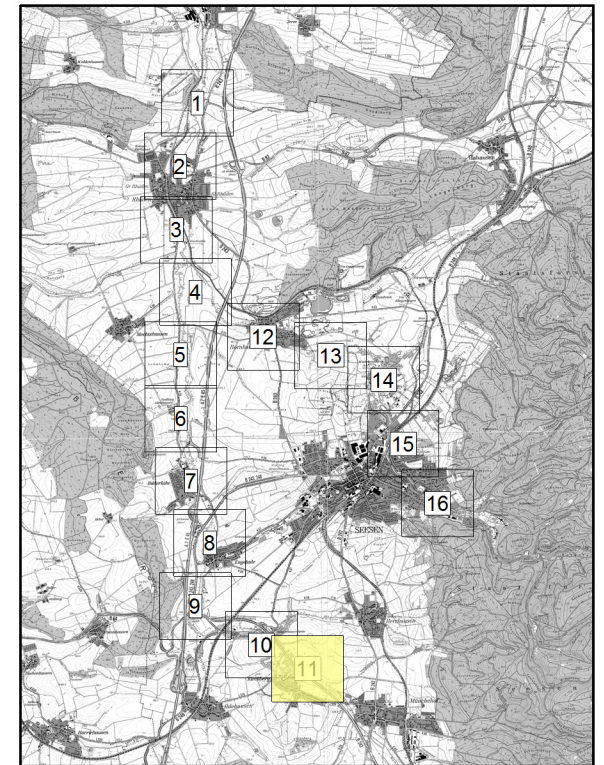

- Legende**
- Gewässer (nur zur Information)
 - Verwaltungsgrenzen
 - Gemeindegrenze
 - Landkreisgrenze
 - Überschwemmungsgrenze
 - Wassertiefe**
 - > 4.00 m
 - 2.00 - 4.00 m
 - 1.00 - 2.00 m
 - 0.50 - 1.00 m
 - 0.00 - 0.50 m

Quelle:
 Auszug aus den Geobasisdaten der Niedersächsischen Vermessungs- und Katasterverwaltung
 © 2011 LGLN

Stadt Seesen
 Marktstr. 1 · 38723 Seesen

**Hochwasserschutzkonzeption
 Nette, Markau, Schildau**

Hochwassergefahrenkarte (HQ100)
 Blatt 11

1 : 5000

L+N ingenieurgemeinschaft
 Ernst-Grote-Str. 13
 30916 Isernhagen
 Tel. 0511 / 22 864 72
 Fax: 0511 / 22 864 73
 www.L-und-N.de

11.2012

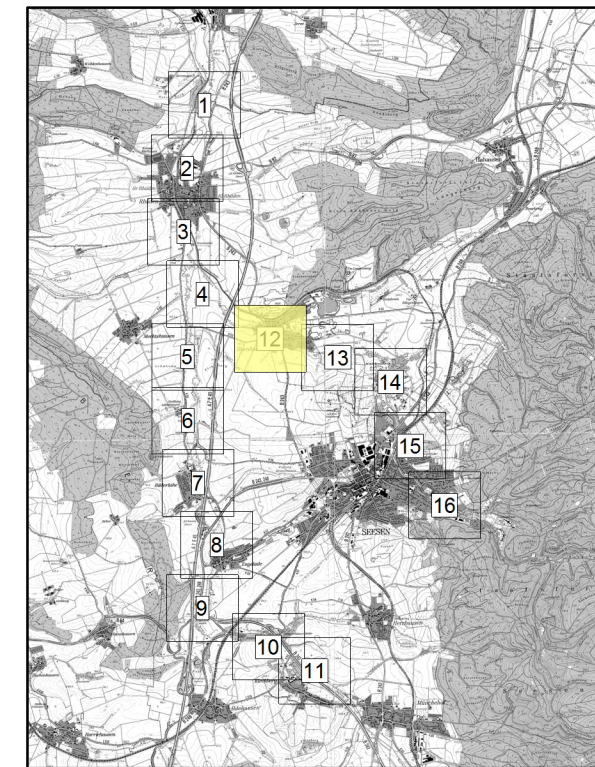

Legende

- Gewässer (nur zur Information)
- Verwaltungsgrenzen
- Gemeindegrenze
- Landkreisgrenze
- Überschwemmungsgrenze
- Wassertiefe**
- > 4.00 m
- 2.00 - 4.00 m
- 1.00 - 2.00 m
- 0.50 - 1.00 m
- 0.00 - 0.50 m

Quelle:
 Auszug aus den Geobasisdaten der Niedersächsischen Vermessungs-
 und Katasterverwaltung
 © 2011 LGLN

Stadt Seesen
 Marktstr. 1 · 38723 Seesen

Hochwasserschutzkonzeption
 Nette, Markau, Schildau

Hochwassergefahrenkarte (HQ100)
 Blatt 12

1 : 5000

L+N ingenieurgemeinschaft
 Ernst-Grote-Str. 13
 30916 Isernhagen
 Tel. 0511 / 22 864 72
 Fax: 0511 / 22 864 73
 www.L-und-N.de

11.2012

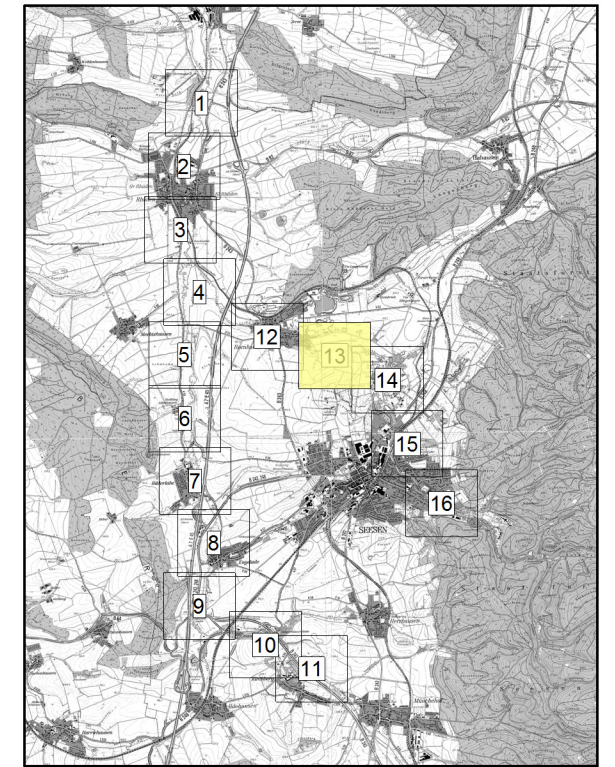
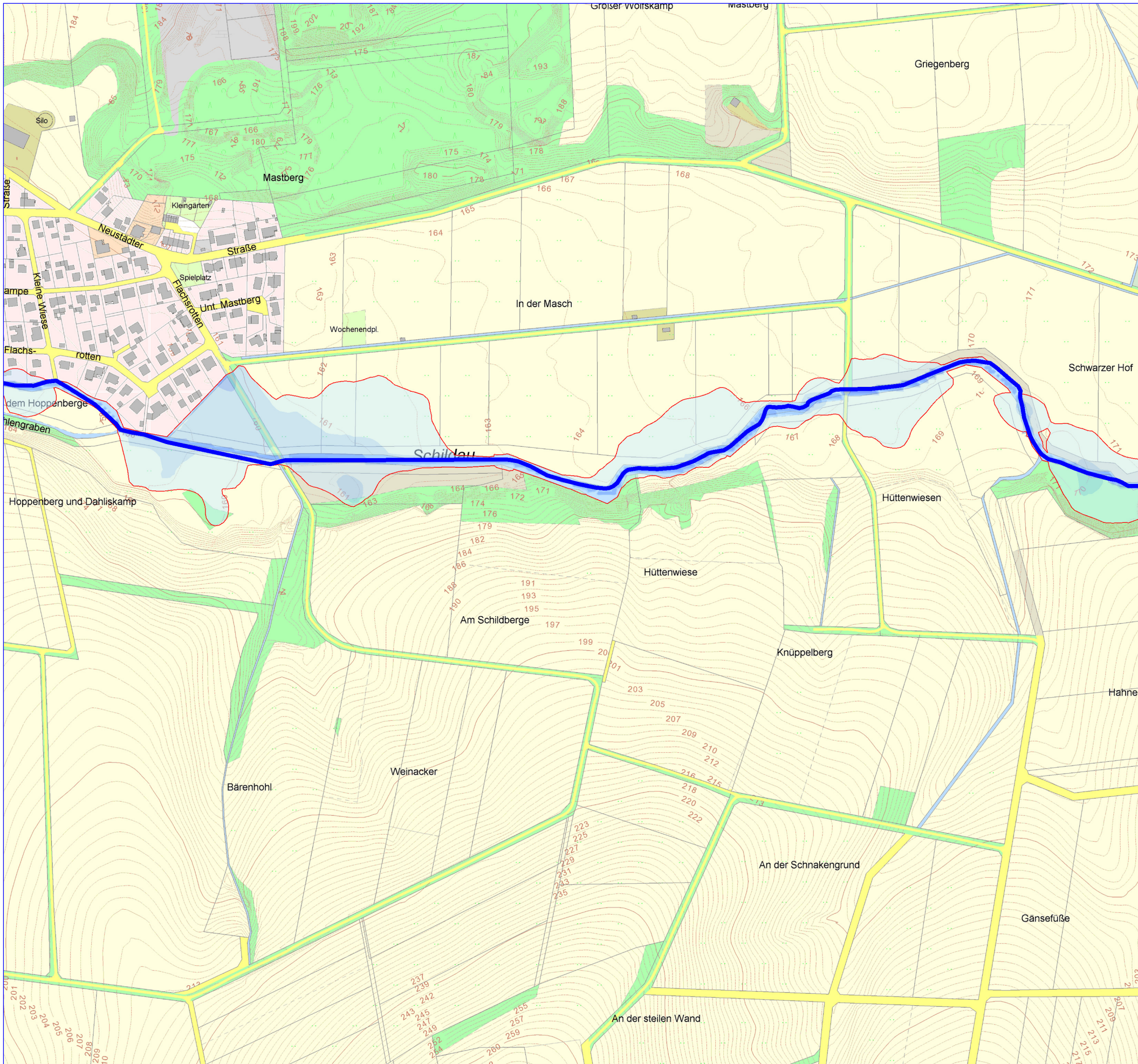

Legende

- | | | | |
|--|-----------------------------------|--|-----------------------|
| | Gewässer
(nur zur Information) | | Überschwemmungsgrenze |
| | Verwaltungsgrenzen | | Wassertiefe |
| | Gemeindegrenze | | > 4.00 m |
| | Landkreisgrenze | | 2.00 - 4.00 m |
| | | | 1.00 - 2.00 m |
| | | | 0.50 - 1.00 m |
| | | | 0.00 - 0.50 m |

Quelle:
Auszug aus den Geobasisdaten der Niedersächsischen Vermessungs-
und Katasterverwaltung
© 2011 LGLN

 Stadt Seesen Marktstr. 1 · 38723 Seesen	
Hochwasserschutzkonzeption Nette, Markau, Schildau	
Hochwassergefahrenkarte (HQ100) Blatt 13	 1 : 5000
 L+N Ingenieurgemeinschaft Ernst-Grote-Str. 13 30916 Isernhagen Tel. 0511 / 22 864 72 Fax: 0511 / 22 864 73 www.L-und-N.de	11.2012

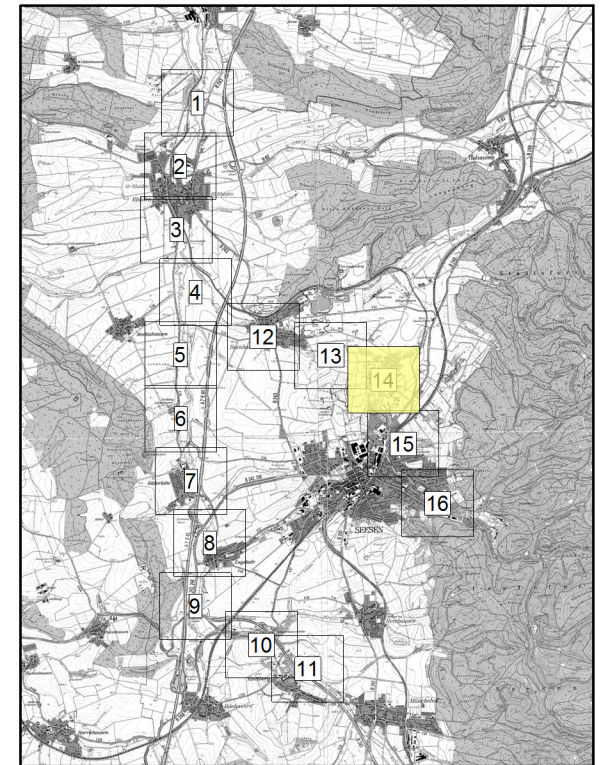
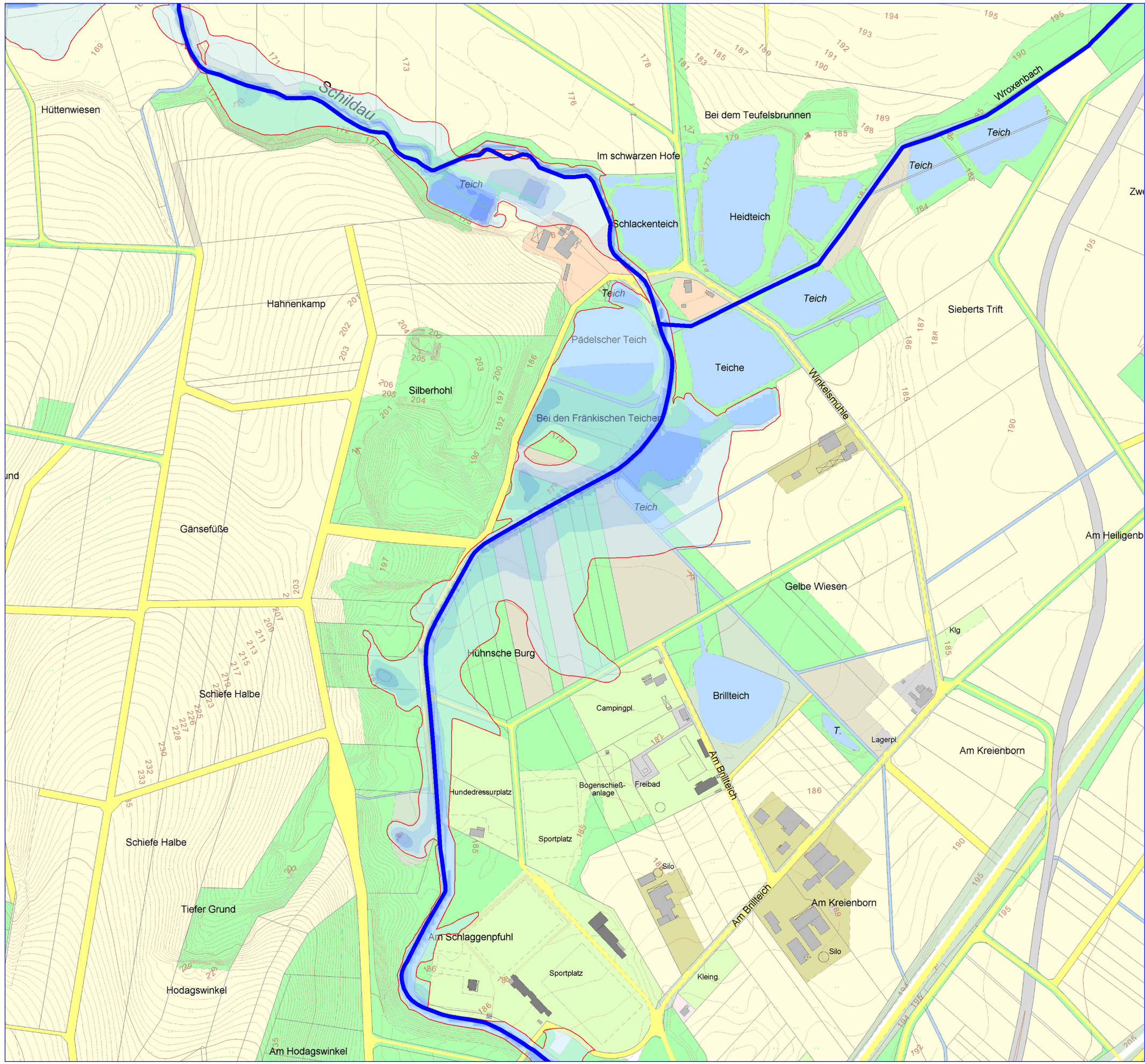

Legende

- Gewässer (nur zur Information)
- Verwaltungsgrenzen
- Gemeindegrenze
- Landkreisgrenze
- Überschwemmungsgrenze
- Wassertiefe**
- > 4.00 m
- 2.00 - 4.00 m
- 1.00 - 2.00 m
- 0.50 - 1.00 m
- 0.00 - 0.50 m

Quelle:
 Auszug aus den Geobasisdaten der Niedersächsischen Vermessungs- und Katasterverwaltung
 © 2011 LGLN

Stadt Seesen
 Marktstr. 1 · 38723 Seesen

Hochwasserschutzkonzeption
 Nette, Markau, Schildau

Hochwassergefahrenkarte (HQ100)
 Blatt 14

1 : 5000

L+N ingenieurgemeinschaft
 Ernst-Grote-Str. 13
 30916 Isernhagen
 Tel. 0511 / 22 864 72
 Fax: 0511 / 22 864 73
 www.L-und-N.de

11.2012

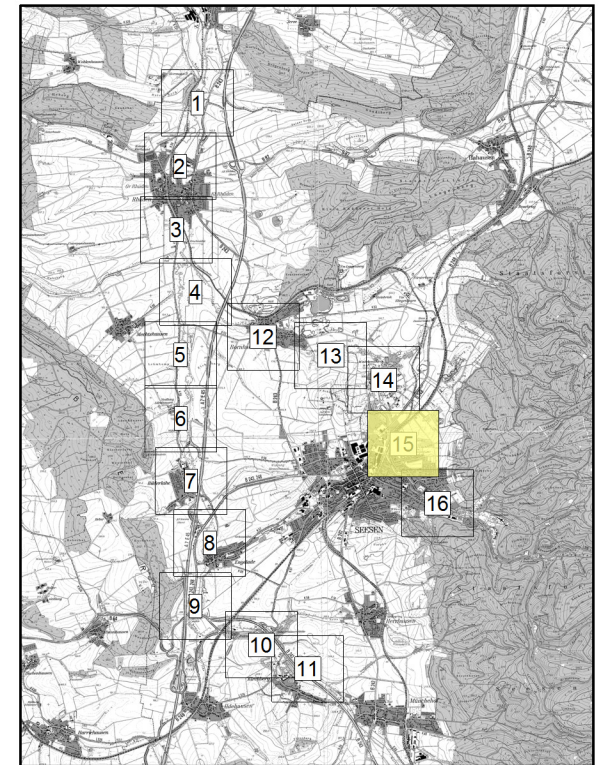

- Legende**
- Gewässer (nur zur Information)
 - Verwaltungsgrenzen
 - Gemeindegrenze
 - Landkreisgrenze
 - Überschwemmungsgrenze
 - Wassertiefe**
 - > 4.00 m
 - 2.00 - 4.00 m
 - 1.00 - 2.00 m
 - 0.50 - 1.00 m
 - 0.00 - 0.50 m

Quelle:
 Auszug aus den Geobasisdaten der Niedersächsischen Vermessungs- und Katasterverwaltung
 © 2011 LGLN

Stadt Seesen
 Marktstr. 1 · 38723 Seesen

Hochwasserschutzkonzeption
 Nette, Markau, Schildau

Hochwassergefahrenkarte (HQ100)
 Blatt 15

1 : 5000

L+N ingenieurgemeinschaft
 Ernst-Grote-Str. 13
 30916 Isernhagen
 Tel. 0511 / 22 864 72
 Fax: 0511 / 22 864 73
 www.L-und-N.de

11.2012

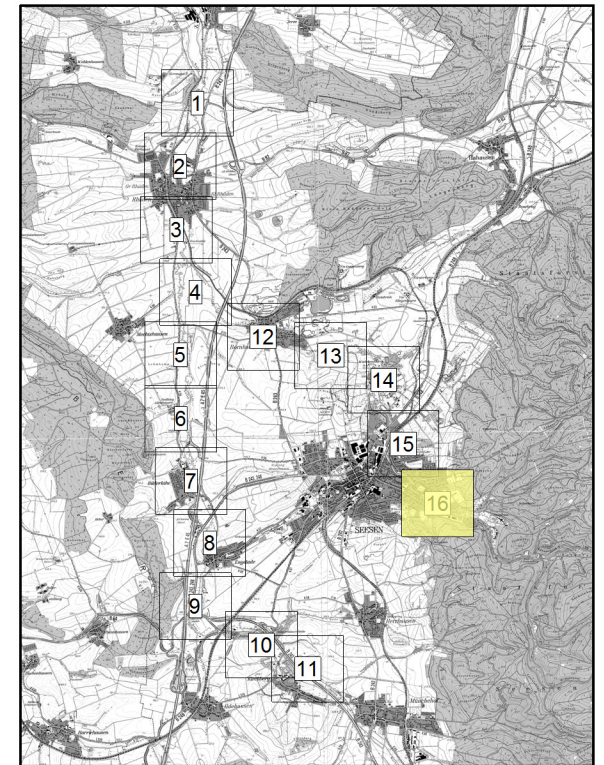
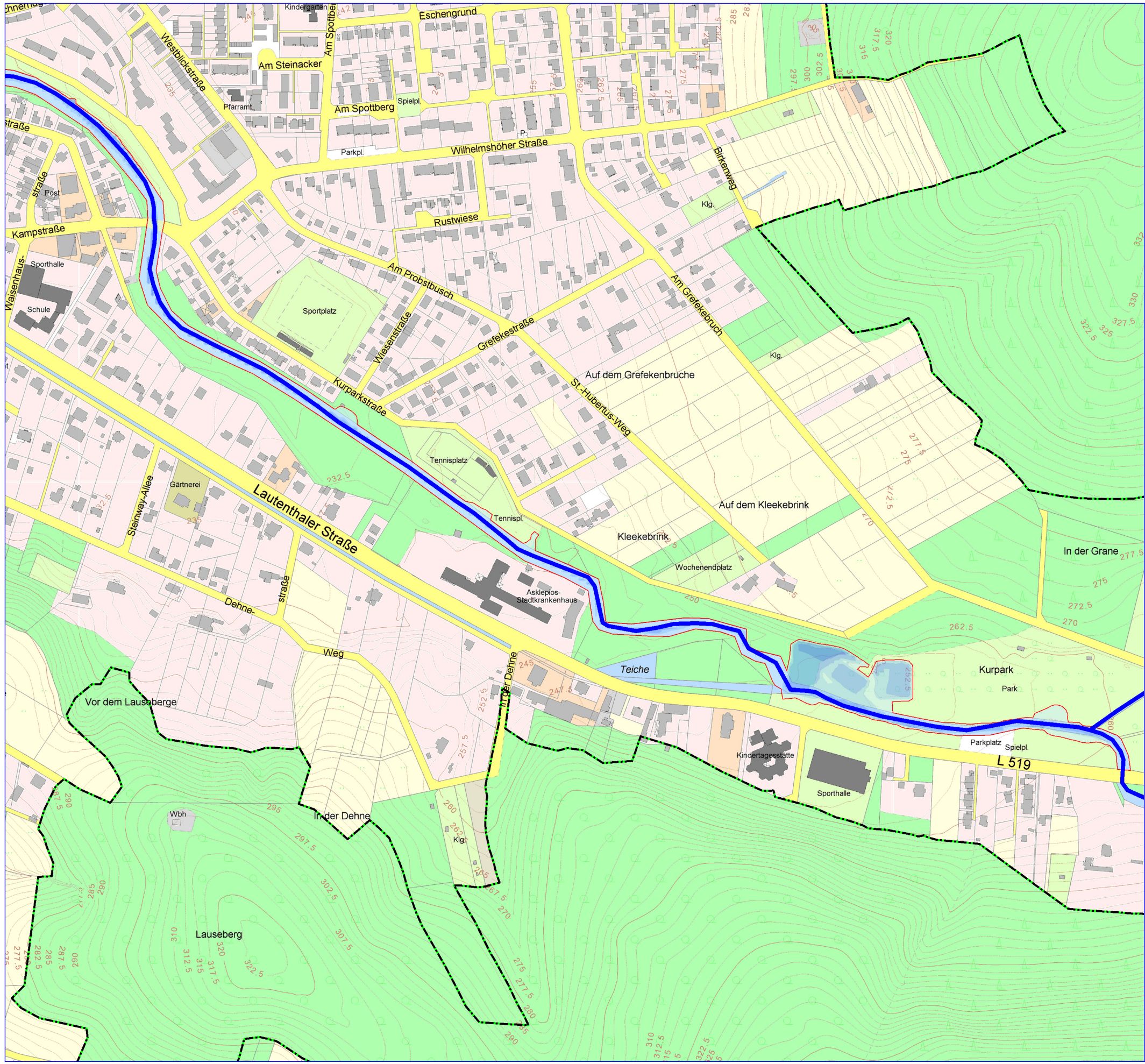

- Legende**
- Gewässer (nur zur Information)
 - Verwaltungsgrenzen
 - Gemeindegrenze
 - Landkreisgrenze
 - Überschwemmungsgrenze
- Wassertiefe**
- > 4.00 m
 - 2.00 - 4.00 m
 - 1.00 - 2.00 m
 - 0.50 - 1.00 m
 - 0.00 - 0.50 m

Quelle:
 Auszug aus den Geobasisdaten der Niedersächsischen Vermessungs- und Katasterverwaltung
 © 2011 LGLN

Stadt Seesen
 Marktstr. 1 · 38723 Seesen

Hochwasserschutzkonzeption
 Nette, Markau, Schildau

Hochwassergefahrenkarte (HQ100)
 Blatt 16

1 : 5000

L+N ingenieurgemeinschaft
 Ernst-Grote-Str. 13
 30916 Isernhagen
 Tel. 0511 / 22 864 72
 Fax: 0511 / 22 864 73
 www.L-und-N.de

11.2012