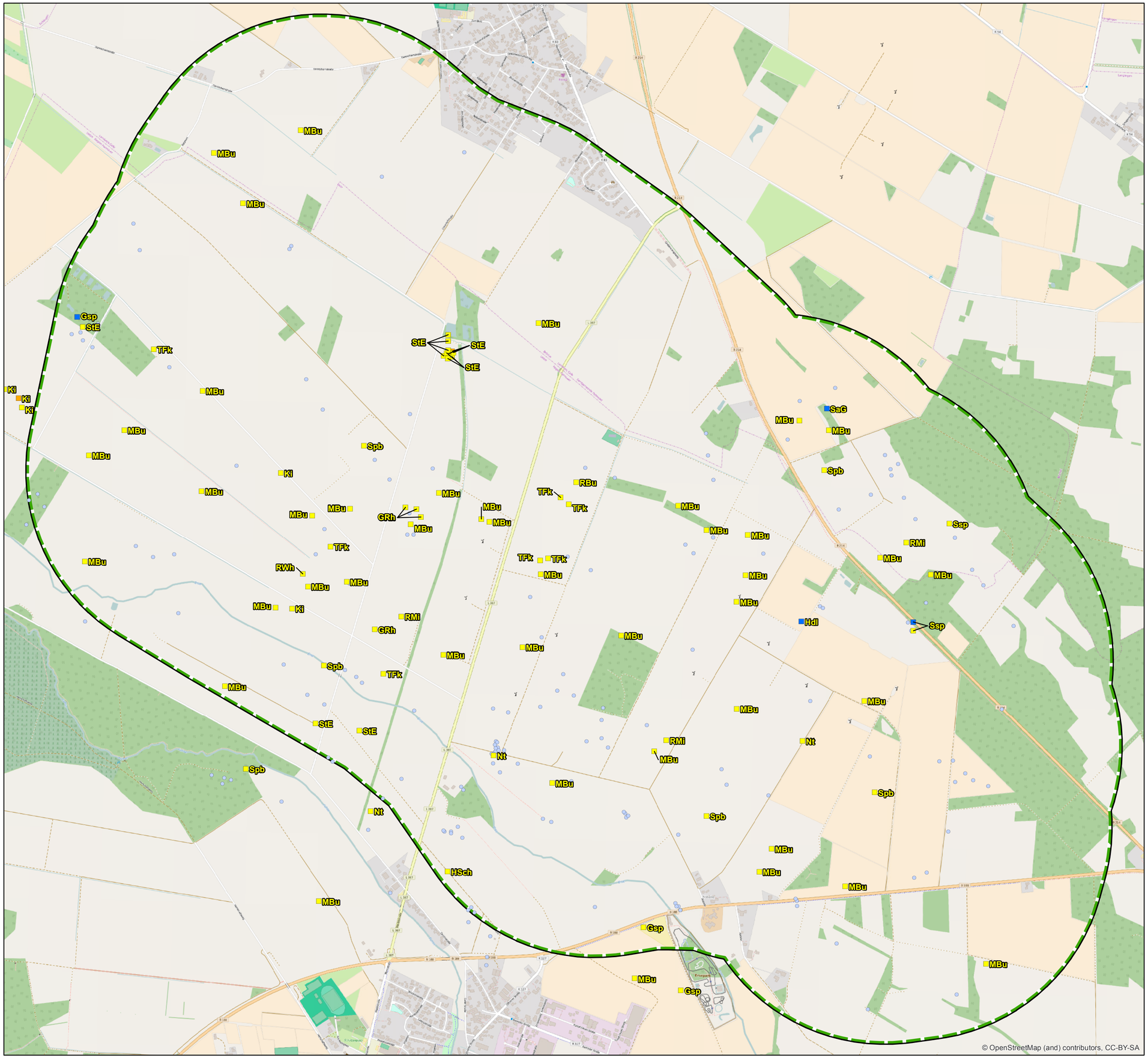

Legende

Nachgewiesene Arten

- überfliegende Wert gebende Art (mit Kürzel der Art)
- rastende Wert gebende Art (mit Kürzel der Art)
- sonstige Nachweise Wert gebender Arten (mit Kürzel der Art)
- sonstige Nachweise

Art-Kürzel

GRh	Graureiher	*Ardea cinerea*
Gsp	Grünspecht	*Picus viridis*
Hdl	Heidelerche	*Lullula arborea*
HSch	Höckerschwan	*Cygnus olor*
Ki	Kiebitz	*Vanellus vanellus*
MBu	Mäusebussard	*Buteo buteo*
Nt	Neuntöter	*Lanius collurio*
RBu	Raufußbussard	*Buteo lagopus*
RMi	Rotmilan	*Milvus milvus*
RWh	Rohrweihe	*Circus aeruginosus*
SaG	Saatgans	*Anser fabalis*
Spb	Sperber	*Accipiter nisus*
Ssp	Schwarzspecht	*Dryocopus martius*
StE	Stockente	*Anas platyrhynchos*
TFk	Turmfalke	*Falco tinnunculus*

Grenze des Untersuchungsgebietes (1.000-m-Radius um die zum Kartierzeitpunkt bekannte Potenzialfläche)

0 100 200 400 600 800 1.000 1.200 m

N

Projekt:

Repowering des Windparks Uetze Nord
(Region Hannover, Land Niedersachsen)

Faunistische Sonderuntersuchungen (FSU)
Teil 3: Rastvögel, Durchzügler und Wintergäste

Ergebnisse der Rastvogelerfassung im 1.000-m-Radius

Auftraggeber:
infraplan GmbH
Südwall 32
29221 Celle

Planverfasser:
Myotis – Büro für Landschaftsökologie
Burkhard Lehmann
Magdeburger Straße 23
06112 Halle (Saale)

Plananlage 1	Maßstab: 1:13.500	Bearbeiter: C. Engemann	Datum: 30.05.2016