

**Untersuchungsraum und Standorte**

■ Untersuchungsraum

■ Biber

■ Untersuchungsraum Biber

**Bedeutung als Biberlebensraum**

▨ hoch

**Bedeutung als Wanderweg für Biber und Fischotter**

↔ sehr hoch - Biber/Fischotter    ↔ hoch - Biber

**Wildunfälle**

▬ Streckenabschnitt mit Wildunfällen (Wxy)

**Anzahl an Wildunfällen**

●●● gering

**Nachrichtlich**

— Straßenplanung

▬ Bezugsraum (1)

**Landschaftsstrukturen**

■ Wälder

■ Heiden und Magerrasen

■ Waldränder und Waldlichtungen

■ Grünland

■ Gebüsch- und Gehölzbestände

■ Trockene bis feuchte Stauden- und Ruderalfluren

■ Binnengewässer

■ Acker und Gartenbau-Biotope

■ Verlandungsbereiche

■ Grünanlagen

■ Gehölzfreie Biotop der Sümpfe und Niedermoore

■ Gebäude, Verkehrs- und Industrieflächen

| 5   |                  |       |             |
|-----|------------------|-------|-------------|
| 4   |                  |       |             |
| 3   |                  |       |             |
| 2   |                  |       |             |
| 1   |                  |       |             |
| Nr. | Art der Änderung | Datum | Aufgestellt |

|  |                                    |                          |         |
|--|------------------------------------|--------------------------|---------|
| Entwurfsbearbeitung:                       | <b>Planungs-Gemeinschaft LaReG</b> | Datum                    | Zeichen |
|  |                                    | bearbeitet               | 11/2011 |
|  |                                    | gezeichnet               | 11/2011 |
|  |                                    | geprüft:                 |         |
| KORTEMEIER BROKMANN LANDSCHAFTSARCHITEKTEN |                                    | pu Planungsgruppe Umwelt |         |

|                     |                |                          |
|---------------------|----------------|--------------------------|
| Projektbearbeitung: | <b>Emsland</b> | Nachgeprüft:             |
|                     |                | Meppen, den 18.06.2018   |
|                     |                | Landkreis Emsland        |
|                     |                | im Auftrage: gez. Thieke |

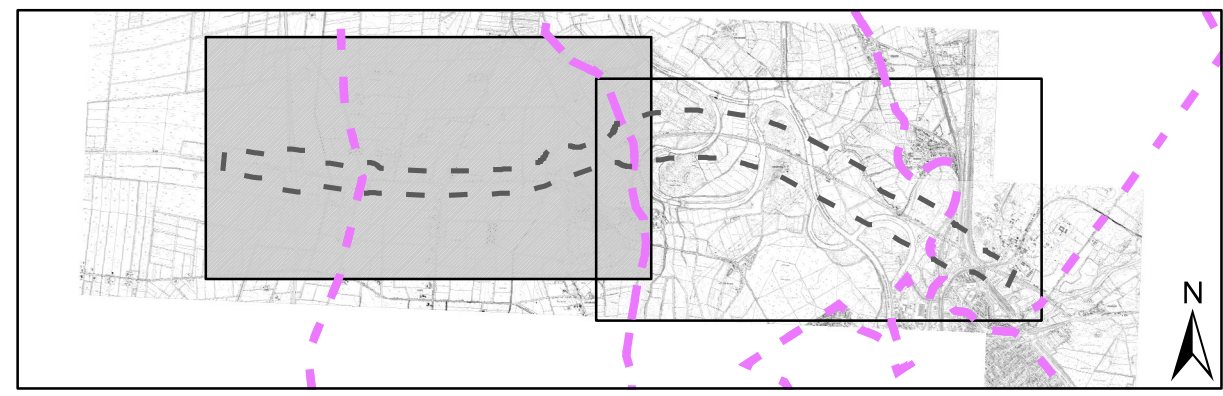

|   |                      |
|---|----------------------|
| Plankennzeichnung: 290701-1-3-G-3-EB-10T-01-a-IV      |                      |
| <b>Straßenbauverwaltung des Landes Niedersachsen</b>  | Unterlage 19.5.3.1.1 |
| E233 (B 402 / B 213 / B 72)                           | Blatt Nr. 01         |
| von der AS Meppen (A 31) bis zur AS Cloppenburg (A 1) |                      |

|                                |  |
|--------------------------------|--|
| <b>Planungsabschnitt: 1</b>    | <b>Untersuchung Biber, Wildunfälle</b> |
| <b>von AS 01 bis AS 04</b>     | Maßstab 1:10.000                       |
| Stat.: 100+000 m bis 111+000 m |  |

|   |
|---|
| <b>Aufgestellt:</b>   |
| Lingen, den 20.06.2018  |
| Niedersächsische Landesbehörde für Straßenbau und Verkehr - Geschäftsbereich Lingen - |
| im Auftrage: gez. Haberland   |