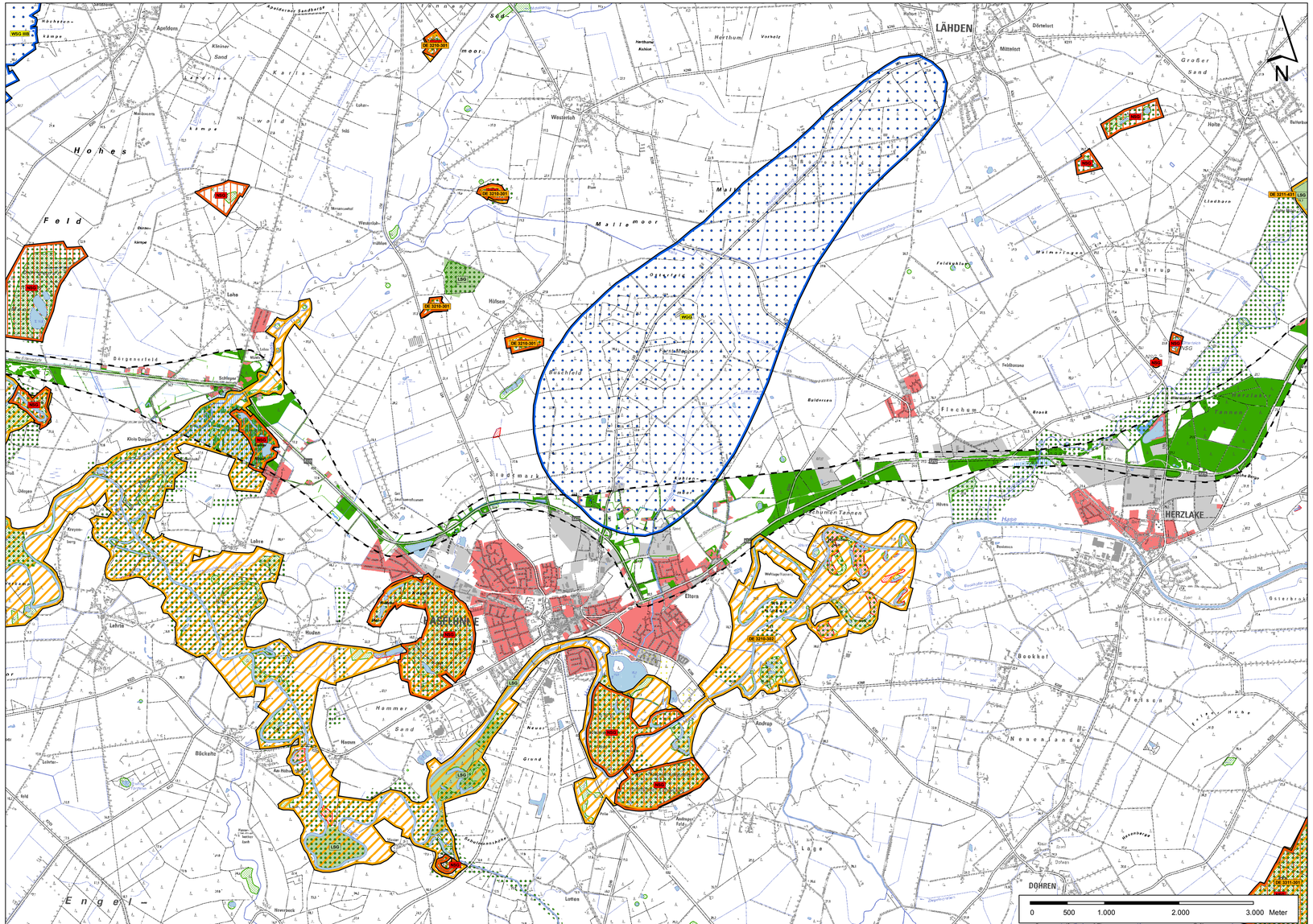

Karte 1 - Fachplanersiche Vorgaben und Schutzausweisungen

SCHUTZGEBIETE UND VERBINDLICHE FESTSETZUNGEN

Europäische Schutzgebiete

- DE 3210-301 Flora-Fauna-Habitat Gebiet
- DE 3210-401 Vogelschutzgebiet

Nationale Schutzgebiete

- NSG Naturschutzgebiet
- LSG Landschaftsschutzgebiet

Wasserschutzgebiete

- WSG Wasserschutzgebiet
- WGG Wassergewinnungsgebiet

Gesetzliche Schutzkategorien

Biotopschutz

- Gesetzlich geschütztes Biotop (nach § 28a, 28b NNatG)
- Schutzwürdiges Biotop mit landesweiter Bedeutung

Wasserschutz

- Überschwemmungsgebiete (ÜSG) [1]

VERBINDLICHE VORGABEN DER REGIONALPLANUNG [2]

- Vorranggebiet für Natur und Landschaft
- Vorranggebiet für Trinkwassergewinnung
- Vorranggebiet für Erholung

NUTZUNG

- Siedlungsfläche
- Gewerbe-/ Industrie-/ Verkehrsfläche
- Wasserfläche
- Wald-/ Forstfläche

SONSTIGE PLANZEICHEN

- Untersuchungsraum
- Grenze des Landkreises

Quellenangaben:
1: BERÜCKSICHTIGT wurden sowohl die verordneten, als auch die vorläufig gesicherten Überschwemmungsgebiete;
2: RROP Landkreis Emsland, RROP Landkreis Cloppenburg

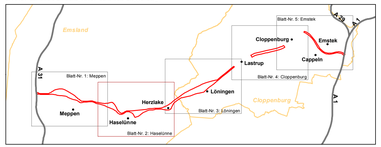

Arbeitsgemeinschaft:

Planungs-Gemeinschaft LaReG
Planungsgruppe Umwelt
KORTEMEIER BROKMANN LANDSCHAFTSARCHITEKTEN

Landkreis Emsland
Landkreis Cloppenburg

	Datum	Zeichen
bearbeitet	Okt. 2010	PU, Sicard
gezeichnet	Okt. 2010	PU, Sicard
geprüft	PU, Runge	

Umweltverträglichkeitsstudie

Vierstreifiger Ausbau der E 233
zwischen der A 31 AS Meppen
und der A 1 AS Cloppenburg

Nachgeprüft:
Meppen / Cloppenburg, den .....
Landkreis Emsland / Landkreis Cloppenburg
im Auftrage: .....

Straßenbauverwaltung des Landes Niedersachsen
E 233 (B 402 / B 213 / B 72)
von der AS Meppen (A 31) bis zur AS Cloppenburg (A 1)

Unterlage 1.3.1
Blatt Nr. 2

Karte 1
Fachplanerische Vorgaben und Schutzausweisungen

Maßstab 1 : 25.000

Aufgestellt:
Lingen, den .....
Niedersächsische Landesbehörde
für Straßenbau und Verkehr
- Geschäftsbereich Lingen -
im Auftrage: .....

Überprüft:
Hannover, den .....
Niedersächsische Landesbehörde
für Straßenbau und Verkehr
im Auftrage: .....

Gesehen: Bundesministerium für Verkehr, Bau und Stadtentwicklung
Abteilung Straßenbau
Im Auftrag
Bonn, den .....
zu StB 21 / .....

Gesehen:
Hannover, den .....
Niedersächsisches Ministerium für
Wirtschaft, Arbeit und Verkehr
im Auftrage: .....