

Entwurfsbearbeitung: PLANUNGSGEMEINSCHAFT E 233 VKE 1	Planverfasser: KORTEMEIER BROKMANN LANDSCHAFTSARCHITECTEN planungsgruppe grün	bearbeitet gezeichnet geprüft	Juni 2018 Juni 2018 Juni 2018	Gae. Bö. Gae.
Verfahren durch Landesliche Projektgesellschaft mbH Sonderstr. 7, 4820 Nordhorn Telefon: +49 5021 884-0 Telefax: +49 5021 884-22				3874

Projektbearbeitung: Landkreis Emsland	LANDKREIS CLOPPENBURG	Nachgeprüft: Meppen, den 18.06.2018 Landkreis Emsland Im Auftrage: gez. Thieke
1 2 3 4 5 6 7 8 9 10 11 12 13		

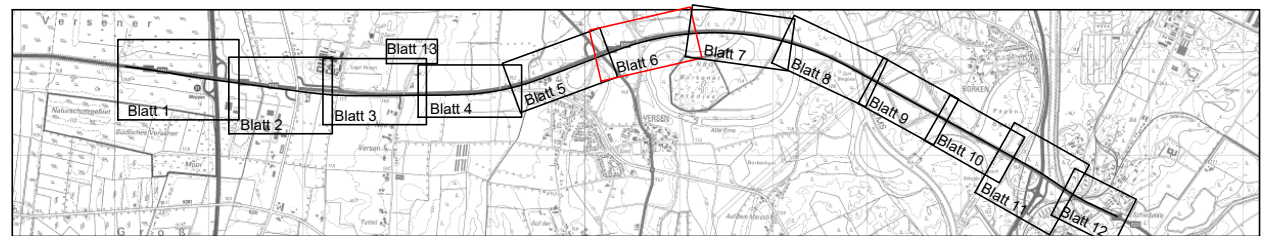

FESTSTELLUNGSENTWURF

Planocodierung 290701 1 3 G 3 LP 1T 06 01 h v
Straßenbauverwaltung des Landes Niedersachsen E 233 (B 402 / B 213 / B 72)
von der AS Meppen (A 31) bis zur AS Cloppenburg (A 1)
PROJ.Nr.: 0306290710
Maßnahmen Stat.: 105+200 bis 106+150
Maßstab: 1 : 1 000

Planungsabschnitt: 1 B 402 von der AS Meppen (A31) bis Meppen (B 70)
Stat.: 100+000 bis 111+111,48

Aufgestellt: Lingen, den 20.06.2018 Niedersächsische Landesbehörde für Straßenbau und Verkehr Geschäftsbereich Lingen Im Auftrage: gez. Haberland
