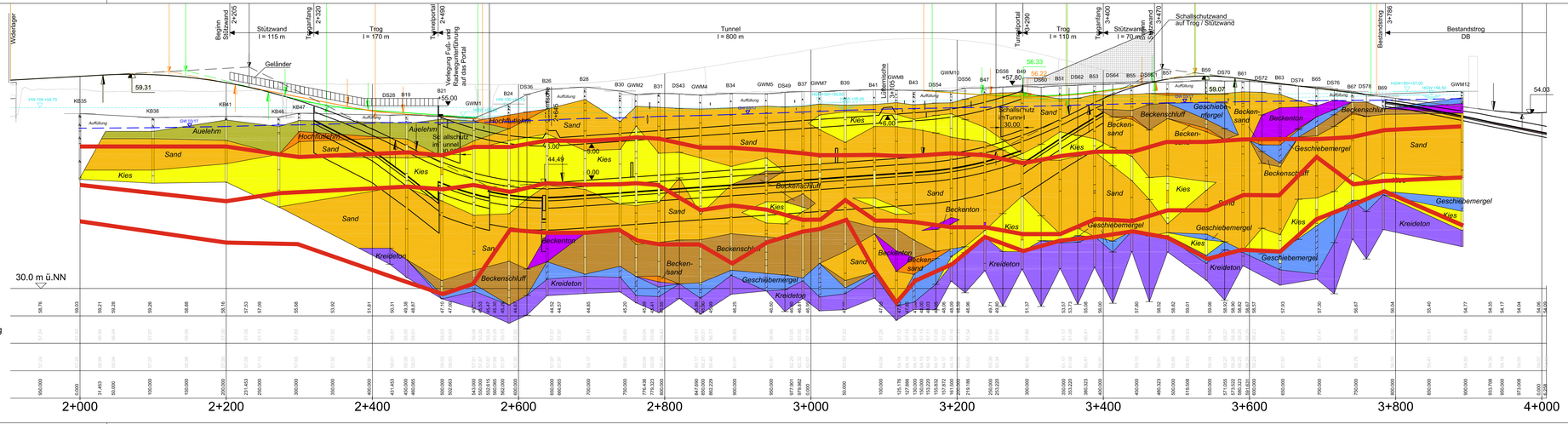

Zeichenerklärung

Modell-Schichtgrenze

Grundlage: Schnack Geotechnik (2017): Geotechnischer Untersuchungsbericht, Anlage 5.4: Baugrundprofil Südseite

Niedersächsische Landesbehörde für Straßenbau und Verkehr
Göttinger Chaussee 76A
30453 Hannover

Ausbau der B3 (Südschnellweg) in Hannover
Modell-Schichtgrenzen Bauwerks-Südseite

Projektnr.: 0142161	Datum: 30.08.2017
GeoDienste Geotechnik und Bodenmechanik Beratende Ingenieure · Sachverständige Dr.-Ing. E. Hanses · Dipl.-Ing. H. Grote · Dipl.-Ing. H.-J. Kleinfeldt · Dipl.-Ing. J. Lüdtke · Dipl.-Ing. M. Sieberg	Bearb.: Dr. E. Hanses
	Anhang 4.2