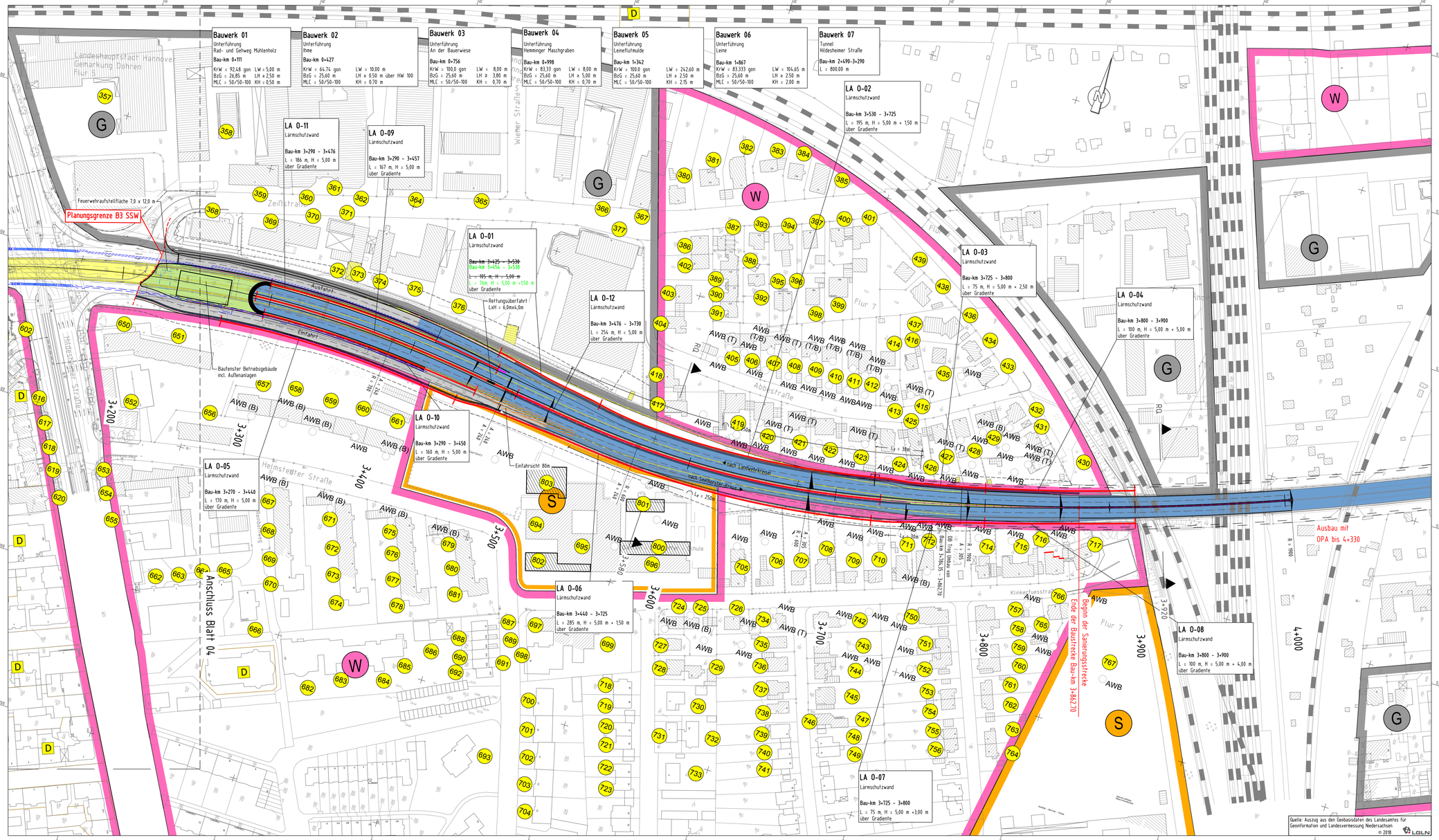

Zeichenerklärung

Planung:

- Ausbau B3
- Einschnittsböschung
- Bankett
- Richtungsfahrbahn mit Fahrstreifenaufteilung
- Mittelstreifen, Achse
- Richtungsfahrbahn mit Fahrstreifenaufteilung
- Bankett
- Dammböschung
- Brücke
- Tunnelportal
- Geh-/Radweg
- Radweg
- Gehweg
- geplanter Gebäudeabbruch
- Rückbaufläche
- Schutzeinrichtung
- Anprallsdämpfer
- Tunnel
- Bohrpfahlwand

Immissionsschutz:

- Lärmschutzwand
- Lärmschutzwand (Bestand)
- Kollisionsschutzwand
- Irritationsschutzwand für Vögel und Fledermäuse
- offenporiger Asphalt
- Gebäudeseite mit Grenzwertüberschreitung
- (1) Objekt-Nummer ohne Grenzwertüberschreitung
- (1) Objekt-Nummer mit Grenzwertüberschreitung
- AWB Außenwohnbereich ohne Grenzwertüberschreitung

(T) = Terasse
(B) = Balkon
(T/B) = Terasse / Balkon

Bestand:

- Hauptgebäude
- Nebengebäude
- Bestand

Gebiete und Flächen:

- (W) Wohnbaufläche
- (M) gemischte Baufläche
- (G) gewerbe Baufläche
- (S) Sonderbaufläche

1	2	3	4	5

Entwurfsbearbeiter: Emch+Berger BUNG SCZ SCHIMETTA CONSULT AT EASE INGE B3 - Emch+Berger/BUNG/Schimetta	Projekt-Nr.: 16036		
	bearbeitet:	Czarnetzki	12/19
	gezeichnet:	Tusch	12/19
	geprüft:	Dr. Krakowski	
Entwurfsaufstellung: Niedersächsische Landesbehörde für Straßenbau und Verkehr zentraler Geschäftsbereich 3 Projektteam B3 Göttinger Chaussee 76A 30519 Hannover	P-Nr.: 165827		
	nachgeprüft:	Meng / Wunderling	

Nr.	Art der Änderung	Datum	Zeichen
1	Kollisionsschutzeinrichtung ergänzt, LSW LA O-01 geändert	09/2021	Tusch

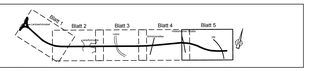

FESTSTELLUNGSENTWURF

Straßenbauverwaltung des Landes Niedersachsen

Unterlage / Blatt-Nr.: 7 / 5

Lageplan - Immissionsschutzmaßnahmen

Planindex: S S M - F E - L P 0 2 0 0 - 0 7 . 0 0 - 0 0 5 - P - 0 0

Maßstab: 1 : 1 000

B3/Südschnellweg Hannover

Bau-km 0+037 - 3+862,70

Aufgestellt:

Hannover, den 14.01.2020
Niedersächsische Landesbehörde für Straßenbau und Verkehr
zentraler Geschäftsbereich 3
Projektteam B3

Im Auftrage: gez. Tacke

1191x1000