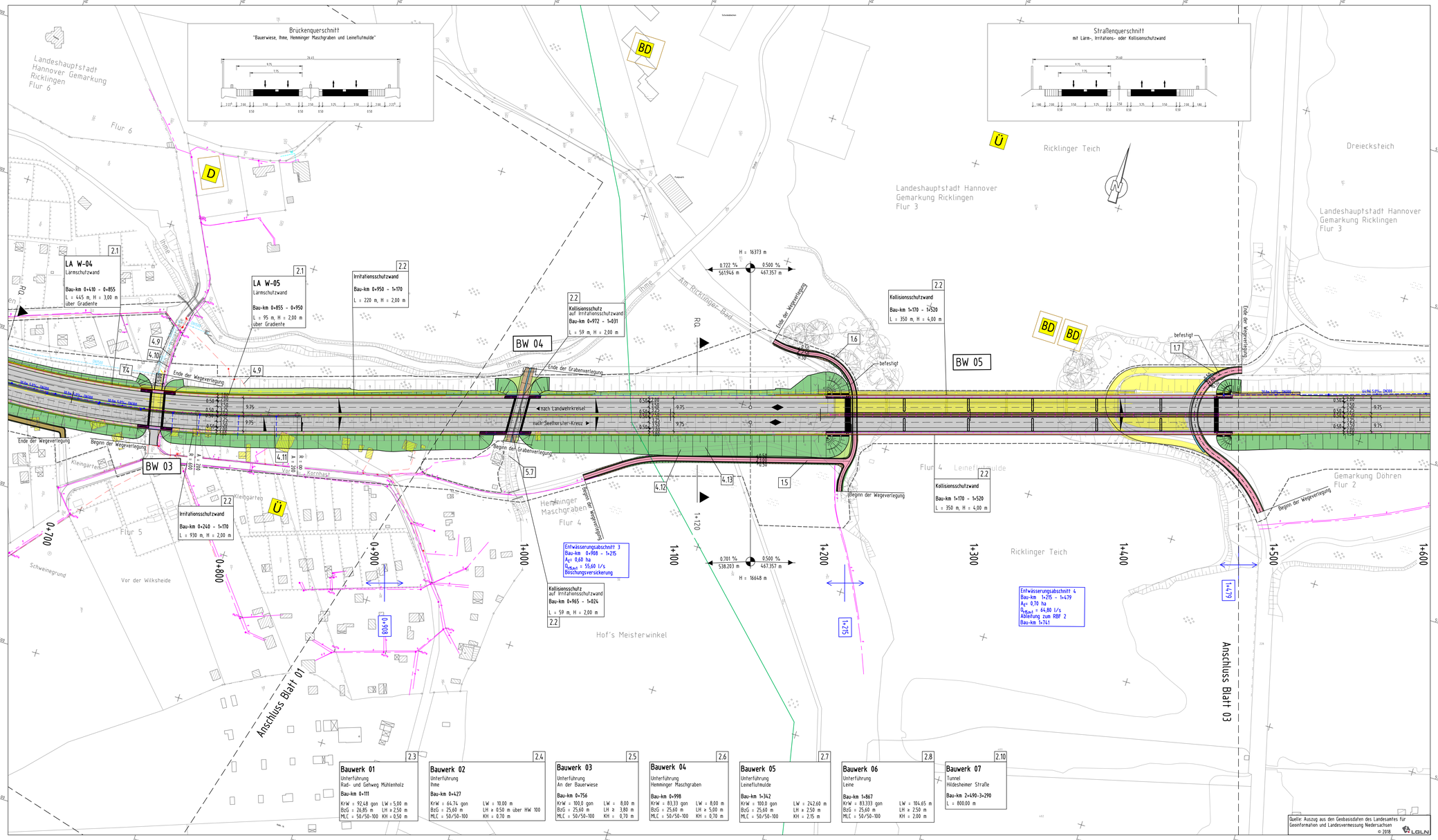

Zeichenerklärung

Planung

- Straßennebenflächen
- Geh-/Radweg
- Radweg
- Gehweg
- Parkstreifen
- Wirtschaftsweg
- Unbefestigter Weg
- Brücke mit Widerlager und Kappe
- Tunnelportal
- Einschnittsböschung
- Banket
- Richtungsfahrbahn mit Fahrstreifenaufteilung (nachrichtlich)
- Mittelstreifen mit Achse
- Richtungsfahrbahn mit Entwässerungsrinne
- Banket
- Dammböschung
- Neigungsbrechpunkt mit Angaben von Ausrundungshalbmesser, Längsneigung und Abstand zum nächsten Neigungsbrechpunkt (H = 1333m; -0,700 %; 6,800 %; 456,816 m; 428,195 m)
- Gradientenhochpunkt
- Gradiententiefpunkt
- Querneigung (2,5%)
- Grenze der Ortsdurchfahrt (OD)
- Stützwand
- Schutzeinrichtung
- Anprallдämpfer
- Lichtsignalanlage
- Baufeldgrenze
- Tunnel
- Bohrpfahlwand

Immissionsschutz:

- Irritationsschutzwand für Vögel und Fledermäuse
- Lärmschutzwand
- Kollisionsschutzwand
- Lüfter-/Stützwand mit Schallschutzfunktion
- Gebäudeseite mit Grenzwerterüberschreitung

Sonstiges:

- freizuhaltendes Sichtfeld
- Verkehrszeichenbrücke
- RRB 1 Regenrückhaltebecken mit Nr.
- geplanter Gebäudeabbruch
- Rückbaufläche

Versorgungsleitungen:

vorhanden:

- Gasleitung
- Telekommunikation
- ELT
- Wasser

Regelungsverzeichnis:

- 12 Nr. im Regelungsverzeichnis

Verwaltung:

- Flurgrenze
- Flurstücksgrenze

Entwässerung:

- 58,8m 5,0%o DN300 Sammelrohrleitung DN300
- Ablauf mit Anschlussleitung
- RBF 1 Retenfionsbodenfilter mit Nr.
- DN300 vorh. Regenwasserleitung
- DN300 vorh. Schmutzwasserleitung
- Abbruch Sammelrohrleitung
- Schacht

Schutzgebiete:

- D BD Kultur-, Bodendenkmal

1 2 3 4 5

Deckblatt ersetzt Unterlage 5/2 vom 14.12.2020

Entwurfsbearbeiter:

Emche Berger BUNG SCZ SCHIMETTA CONSULT & CARE

INGE B3 - Emch+Berger/BUNG/Schimetta

Projekt-Nr.:	16036	
bearbeitet:	Czarnetzki	12/19
gezeichnet:	Tusch	12/19
geprüft:	Dr. Krakowski	

Entwurfsaufstellung:

Niedersächsische Landesbehörde
für Straßenbau und Verkehr
zentraler Geschäftsbereich 3
Projektteam B3
Göttinger Chaussee 76A
30519 Hannover

P-Nr.: 165827

nachgeprüft: Meng / Wunderling

Nr.	Art der Änderung	Datum	Zeichen
1	Anpassung Hemminger Maschgraben	02/2021	Czarnetzki

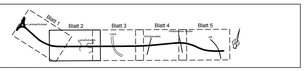

FESTSTELLUNGSENTWURF

Straßenbauverwaltung des Landes Niedersachsen

Unterlage / Blatt-Nr.: 5 / 2 D

Lageplan

Planindex: S S M - F E - L P 0 2 0 0 - 0 5 . 0 0 - 0 0 2 - P - 0 1

Maßstab: 1 : 1 000

B3/Südschnellweg Hannover

Bau-km 0+037 - 3+862,70

Aufgestellt:

Hannover, den 14.01.2020
Niedersächsische Landesbehörde für Straßenbau und Verkehr
zentraler Geschäftsbereich 3
Projektteam B3

Im Auftrage: gez. Tacke

1189-V50