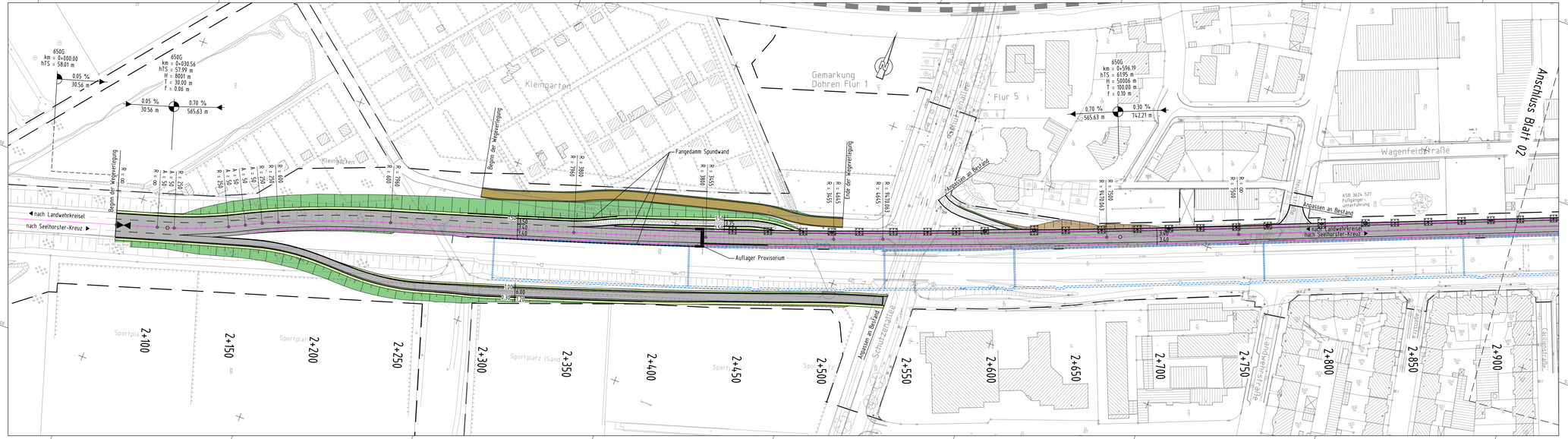

1 2

Deckblatt neue Unterlage 16.2.2/1

Entwurfsbearbeiter:			
Emch+Berger BUNG SCHIMETTA CONSULT GMBH	Projekt-Nr.:	16036	
	bearbeitet:	Czarnetzki	12/19
	gezeichnet:	Czarnetzki	12/19
INGE B3 - Emch+Berger/BUNG/Schimetta	geprüft:	Dr. Krakowski	

Entwurfsaufstellung:		
Niedersächsische Landesbehörde für Straßenbau und Verkehr zentraler Geschäftsbereich 3 Projektteam B3 Göttinger Chaussee 76A 30519 Hannover	P-Nr.:	165827
	nachgeprüft:	Wunderling

Nr.	Art der Änderung	Datum	Zeichen

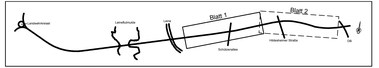

Feststellungsentwurf

Straßenbauverwaltung des Landes Niedersachsen

Unterlage / Blatt-Nr.: 16.2.2/1D

Lageplan
Provisorium

Planindex: S S M - F E - L P 0 2 0 0 - 1 6 . 2 . 1 . 0 0 1 . P - 0 1

Maßstab: 1 : 1 000

B3|Südschnellweg Hannover

Bau-km 0+037 - 3+862,70

Aufgestellt:

Hannover, den 14.01.2020
Niedersächsische Landesbehörde für Straßenbau und Verkehr
zentraler Geschäftsbereich 3
Projektteam B3

im Auftrage: gez. Tacke

erzeugt mit ProV®