

Schnitt F-F M. 1:250

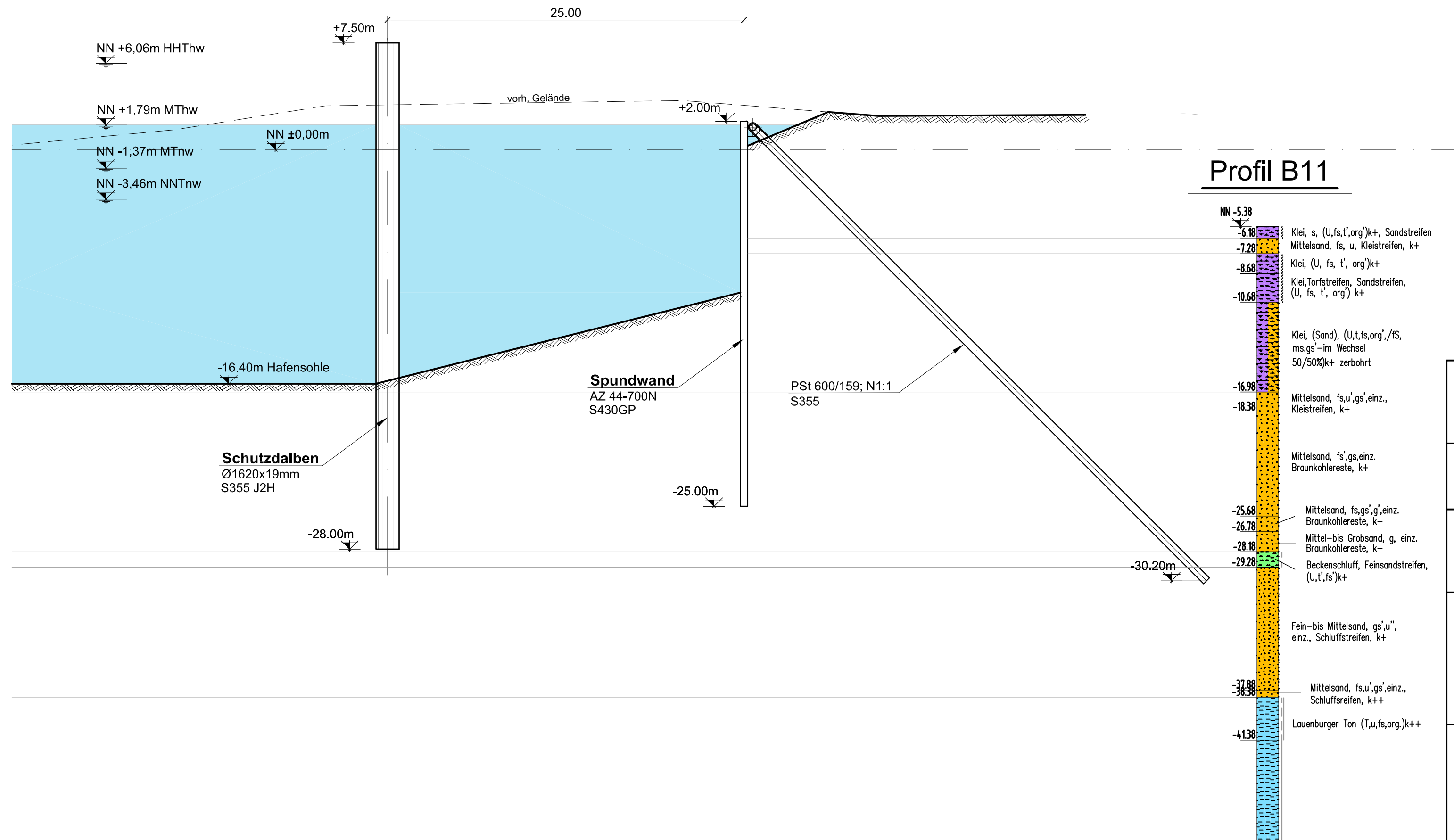

Profil B11

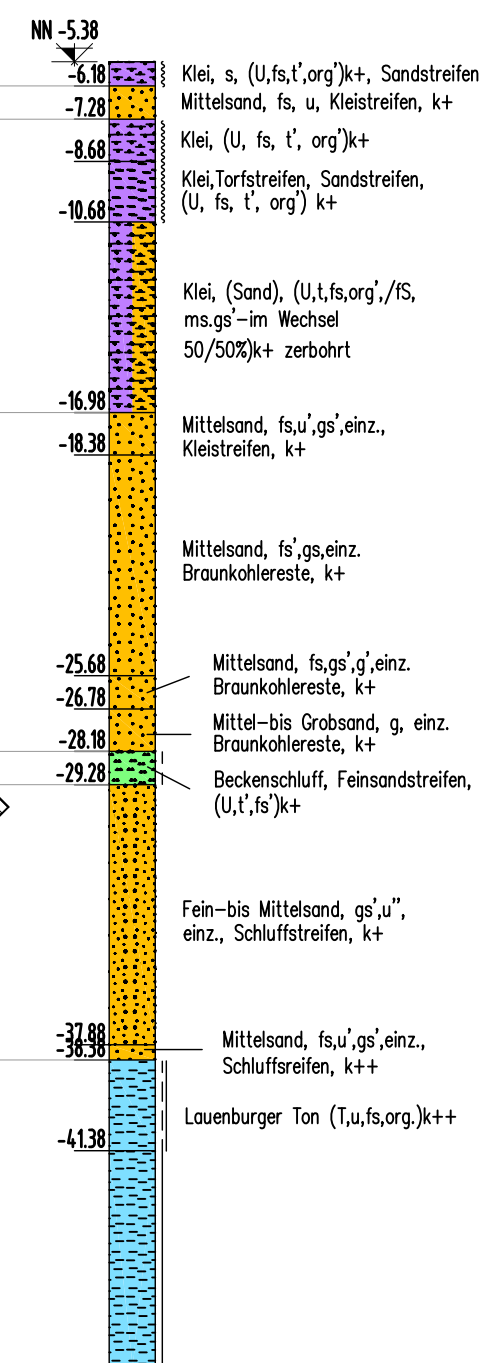

Aufgestellt: Cuxhaven, den 08.06.2022 Niedersachsen Ports GmbH & Co. KG	gez. Kokkelink 	Niederlassungsleiter _____
	Zeichnung bearbeitet: A. Schmidt Cieslak	AL Technik Zeichenbüro
Niedersachsen Ports GmbH & Co. KG Niederlassung Cuxhaven Am Schleusenpriel 2 27472 Cuxhaven		
Antrag auf Planfeststellung für den Anleger für verflüssigte Gase und die Südhafen-Erweiterung in Stade AVG, Flügelwand, Schnitt F-F		
Änderungen / Anmerkungen: Datum _____ _____ _____	Maßstab: 1 : 250	Entwurf: _____ _____
	E A B	Blatt-Nr.: 9