

Schnitt E-E M. 1:250

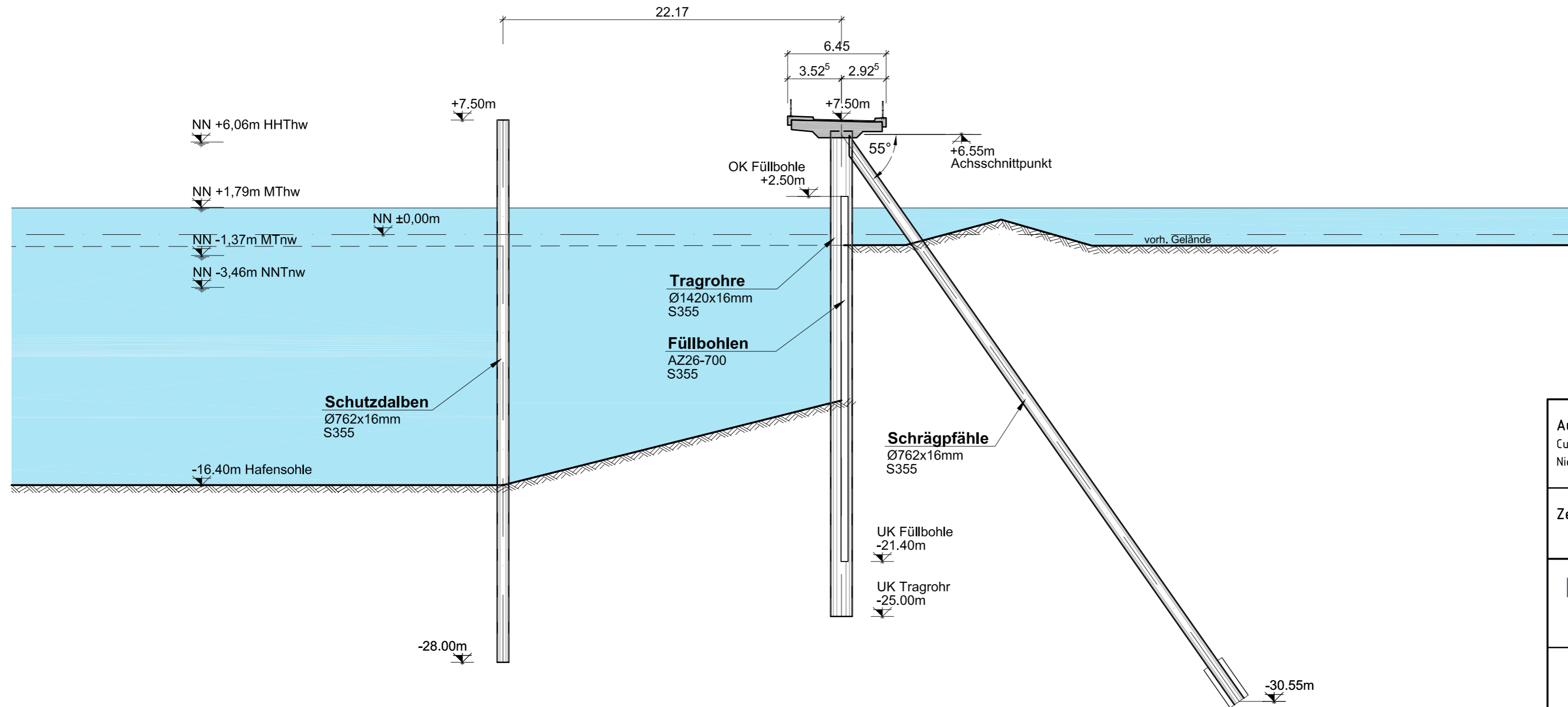

Aufgestellt: Cuxhaven, den 08.06.2022 Niedersachsen Ports GmbH & Co. KG	gez. Kokkelink <i>[Signature]</i>	Niederlassungsleiter
Zeichnung bearbeitet:	A. Schmidt <i>[Signature]</i> Cieslak	AL Technik Zeichenbüro
		Niedersachsen Ports GmbH & Co. KG Niederlassung Cuxhaven Am Schleusenpriel 2 27472 Cuxhaven
Antrag auf Planfeststellung für den Anleger für verflüssigte Gase und die Südhafen-Erweiterung in Stade AVG, Querwand, Schnitt E-E		
Änderungen / Anmerkungen:	Maßstab: 1 : 250	Entwurf:
Datum	E A B	Blatt-Nr.: 8

z:\büro\fh_holst_büro\projekte\stade_2022\0610-urm_dwg_PfV_8_Schnitt_E_pdf_cieslak-s 24-Jun-22