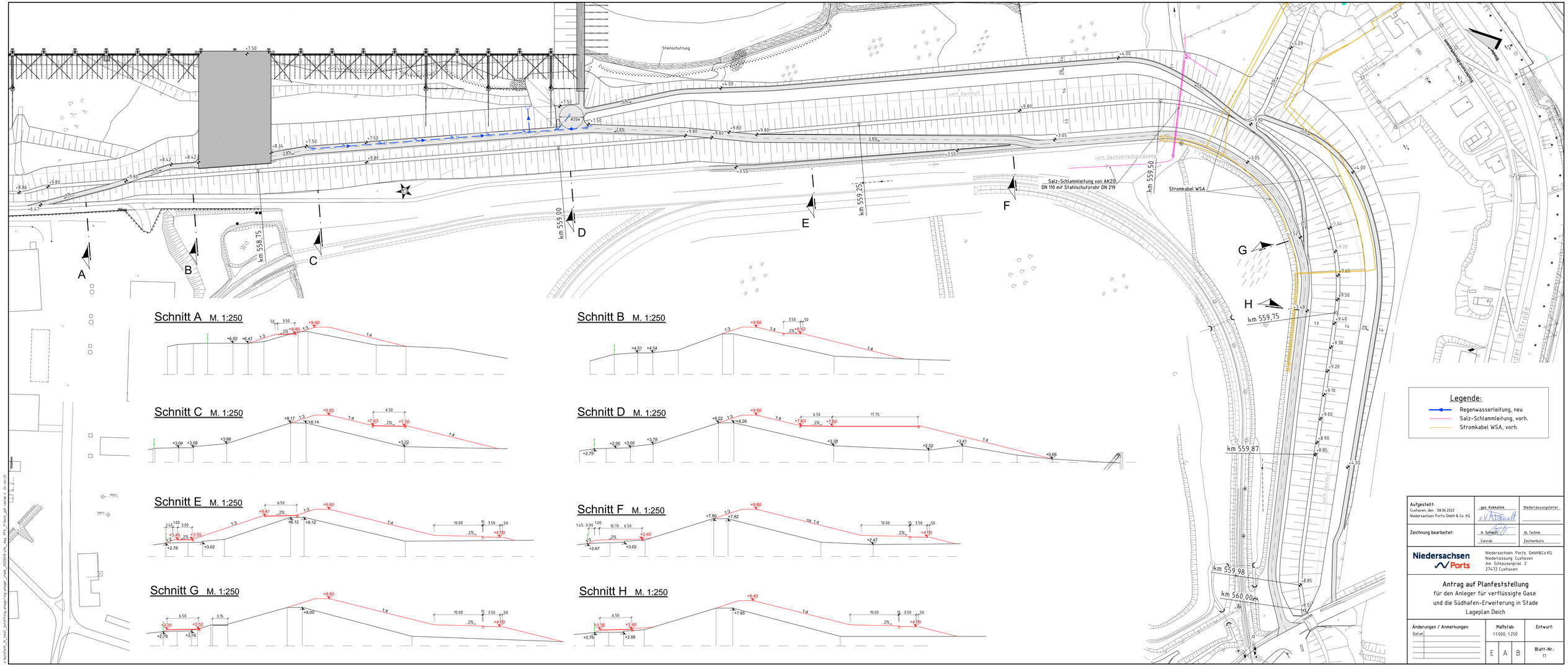
Steinschüttung
vorh. Deichfuß
vorh. Deichverteidigungsweg
Salz-Schlammleitung von AKZO
DN 110 mit Stahlschutzrohr DN 219
Stromkabel WSA
km 558,75
km 559,00
km 559,25
km 559,50
km 559,75
km 559,87
km 559,98
km 560,00
A
B
C
D
E
F
G
H
Schnitt A M. 1:250
Schnitt B M. 1:250
Schnitt C M. 1:250
Schnitt D M. 1:250
Schnitt E M. 1:250
Schnitt F M. 1:250
Schnitt G M. 1:250
Schnitt H M. 1:250
Legende:
Regenwasserleitung, neu
Salz-Schlammleitung, vorh.
Stromkabel WSA, vorh.
Aufgestellt:
Cuxhaven, den 08.06.2022
Niedersachsen Ports GmbH & Co. KG
gez. Kokkelink
Niederlassungsleiter
Zeichnung bearbeitet:
A. Schmidt
Cieslak
AL Technik
Zeichenbüro
Niedersachsen Ports
Niedersachsen Ports GmbH&Co.KG
Niederlassung Cuxhaven
Am Schlausenpriel 2
27472 Cuxhaven
Antrag auf Planfeststellung
für den Anleger für verflüssigte Gase
und die Südhafen-Erweiterung in Stade
Lageplan Deich
Änderungen / Anmerkungen:
Datum
Maßstab:
1:1000, 1:250
Entwurf:
E
A
B
Blatt-Nr.:
17