

# Grundriss SHE

M. 1:2.000

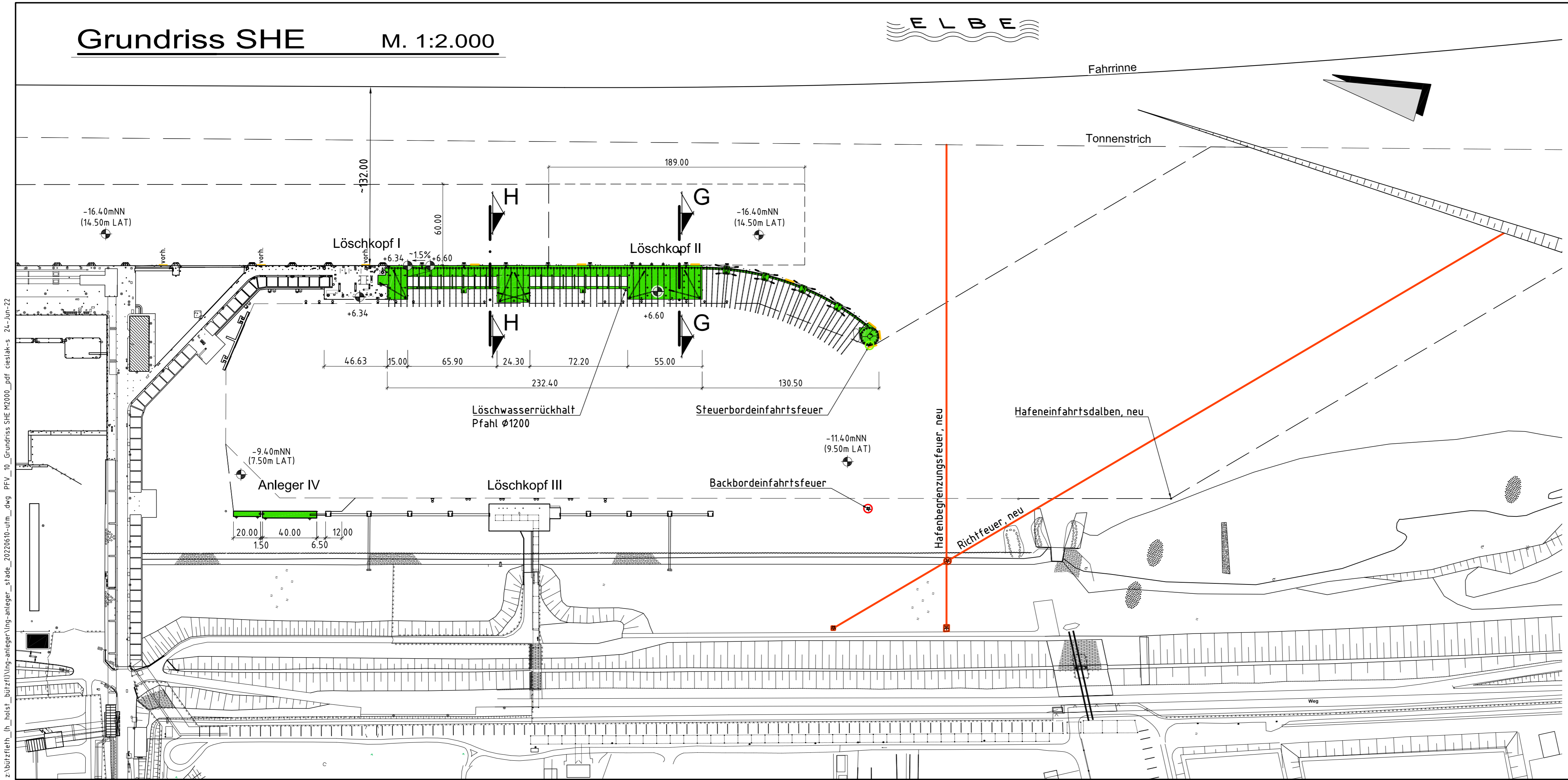

**Legende:**

- Pierplatte, aufgeständert; Ponton
- neue Richtfeuerlinie
- Anstrahlleuchte

Alle Höhen sind auf NN bezogen

<b>Aufgestellt:</b> Cuxhaven, den 08.06.2022 Niedersachsen Ports GmbH & Co. KG	gez. Kokkelink <i>[Signature]</i>	Niederlassungsleiter
<b>Zeichnung bearbeitet:</b>	A. Schmidt <i>[Signature]</i> Cieslak	AL Technik Zeichenbüro

**Niedersachsen Ports**

Niedersachsen Ports GmbH & Co. KG  
Niederlassung Cuxhaven  
Am Schleusenpriel 2  
27472 Cuxhaven

**Antrag auf Planfeststellung**  
für den Anleger für verflüssigte Gase  
und die Südhafen-Erweiterung in Stade  
Grundriss SHE

<b>Änderungen / Anmerkungen:</b>	<b>Maßstab:</b> 1:2.000	<b>Entwurf:</b>
Datum	E A B	<b>Blatt-Nr.:</b> 10

z:\büro\fh\h\_hols\_büro\fh\ing-anleger\ing-anleger\_stade\_20220616-urm.dwg PFV\_10\_Grundriss SHE M2000\_pdf\_cieslak-s 24-Jun-22