



Gemeinde: Ostercappeln
Gemarkung: Schwagstorf

Flurstück: 15
Flur: 38

Erstellt am 20.05.2015

N = 5804721

E = 3244779

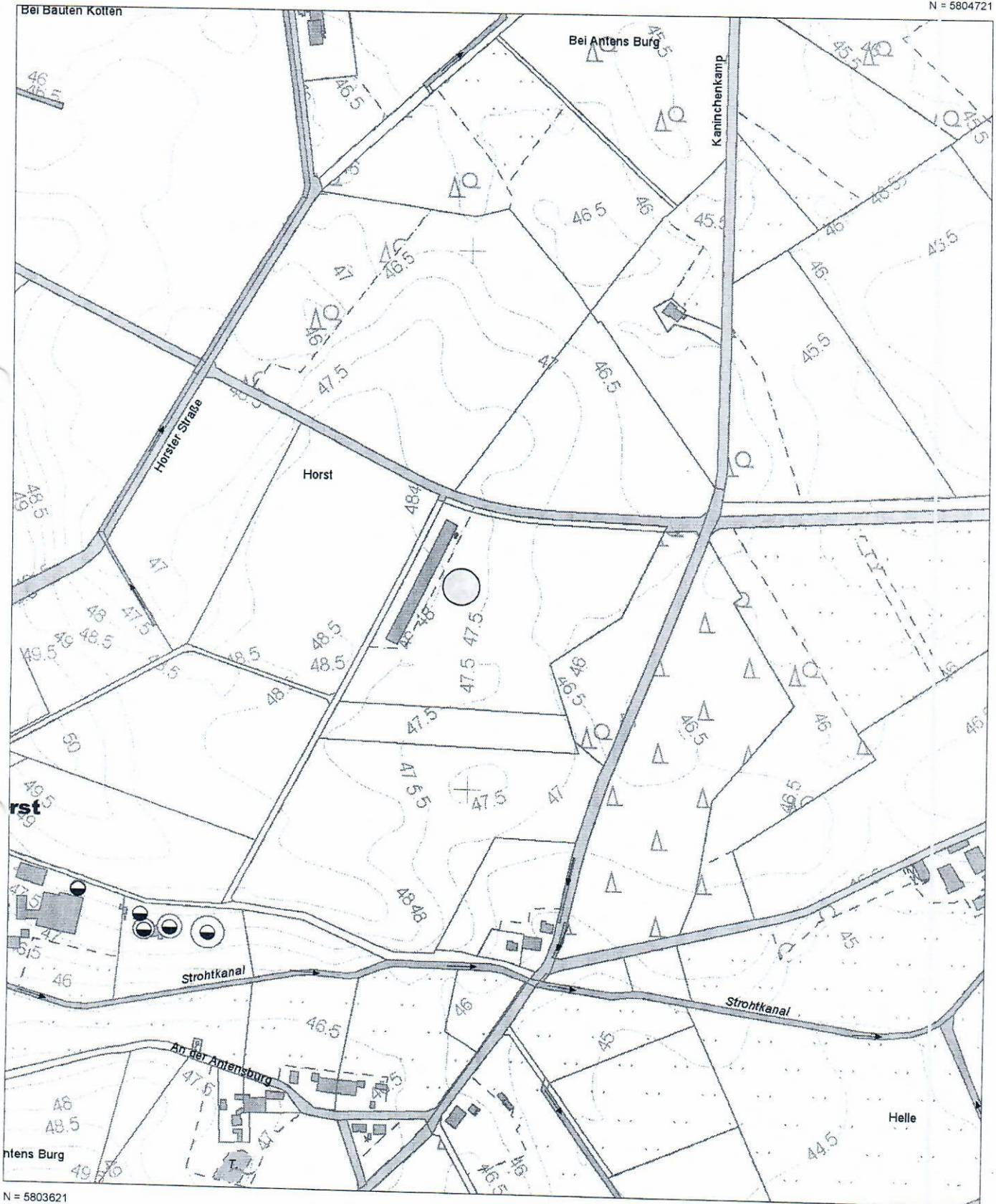

Maßstab 1:5000 Meter

Verantwortlich für den Inhalt:

Landesamt für Geoinformation und Landesvermessung Niedersachsen
- Katasteramt Osnabrück - Stand: 16.05.2015
Mercatorstraße 4,6 und 8
49080 Osnabrück

Bereitgestellt durch:

ÖbVI Dipl.-Ing. G. Terwey
ÖbVI Dipl.-Ing. C. Hempfen
Seilerbahn 7
48529 Nordhorn

Zeichen:

Die Verwertung für nichteigene oder wirtschaftliche Zwecke und die öffentliche Wiedergabe sind gemäß § 5 Niedersächsisches Gesetz über das amtliche Vermessungswesen vom 12. Dezember 2002 (Nds. GVBl. 2003) nur mit Erlaubnis der für den Inhalt verantwortlichen Behörde zulässig.