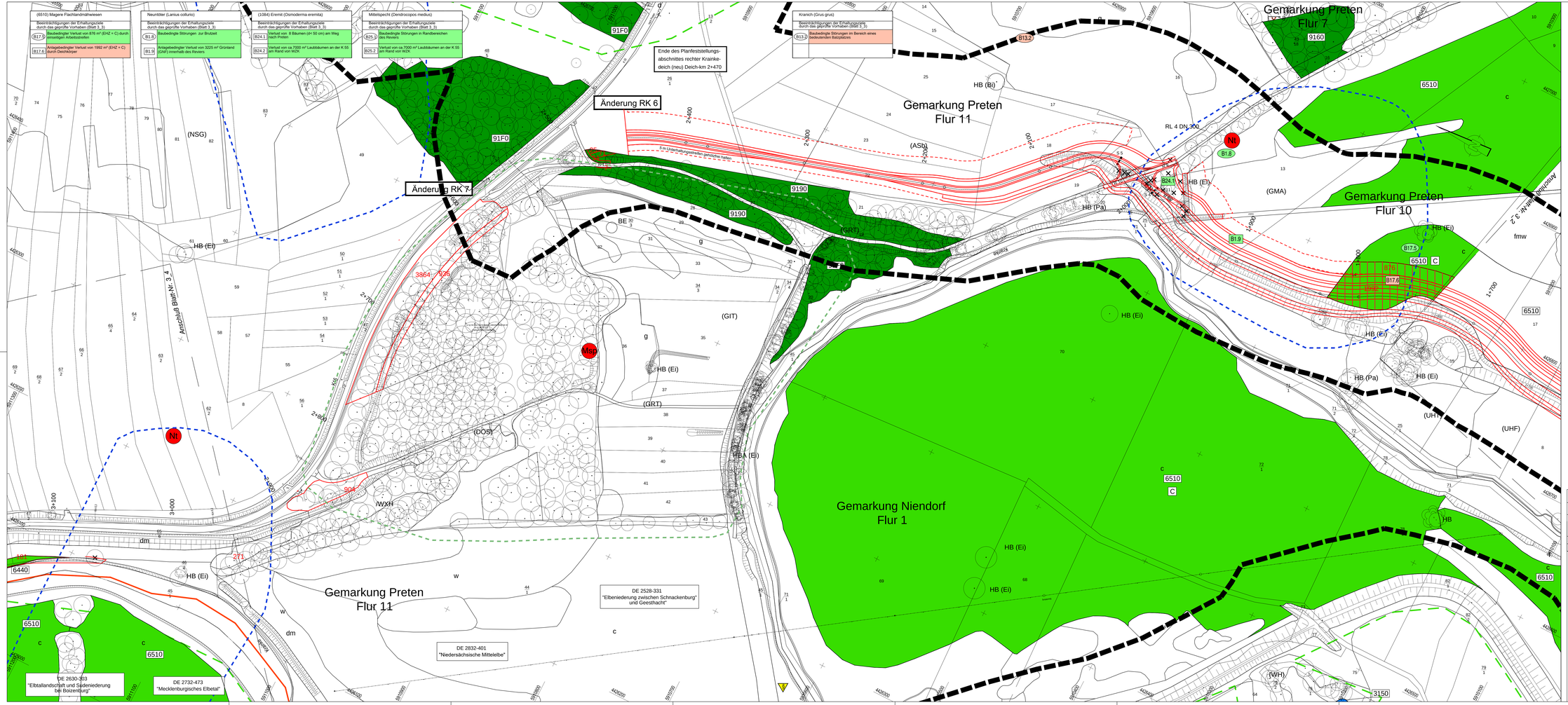

Änderungen

Nr.	Geändert / ergänzt	Datum	Bearb.	Gez.
RK6	Das neue Ende des Planfeststellungsabschnittes für den rechte Krankedeich ist bei Deich-km 2+470			
RK7	Der Ausbau und Neubau des rechten Krankedeichs von Deich-km 2+470 bis 4+035 ist nicht mehr Gegenstand des Antrags. Der Lückenschluss zwischen dem Süde-deich und dem rechten Krankedeich wird vom Neuhauser Deich- und Unter-haltungsverband mit einem geänderten PF-Antrag beantragt			

Neuhauser Deich- und Unterhaltungsverband

Antrag auf Planfeststellung
für den Ausbau und Neubau der Hochwasserdeiche
an Sude und Krainke

FFH - Verträglichkeitsprüfung

Lebensraumtypen und Arten/
Beeinträchtigung der Erhaltungsziele

rechter Krainkedeich, Deich-km 1+740 bis 2+950

Karte-Nr.: 2
Blatt-Nr.: 3_3neu
1 : 1.000

verfasst: 05/2019

	Datum	Zeichen
Bearbeitet:	05/2019	Gr, We
Gezeichnet:	05/2019	Li
Geprüft:	05.2019	

WLW Landschaftsarchitekten und Biologen
WELLNITZ RASCH-WELLNITZ GRÖGER
FREIE LANDSCHAFTSARCHITEKTEN UND DIPLOM-BIOLOGE
BWK / SRL / VDI
29223 Celle, Clemens-Cassel-Str. 3, Tel. 05141/32057, Fax 05141/889607