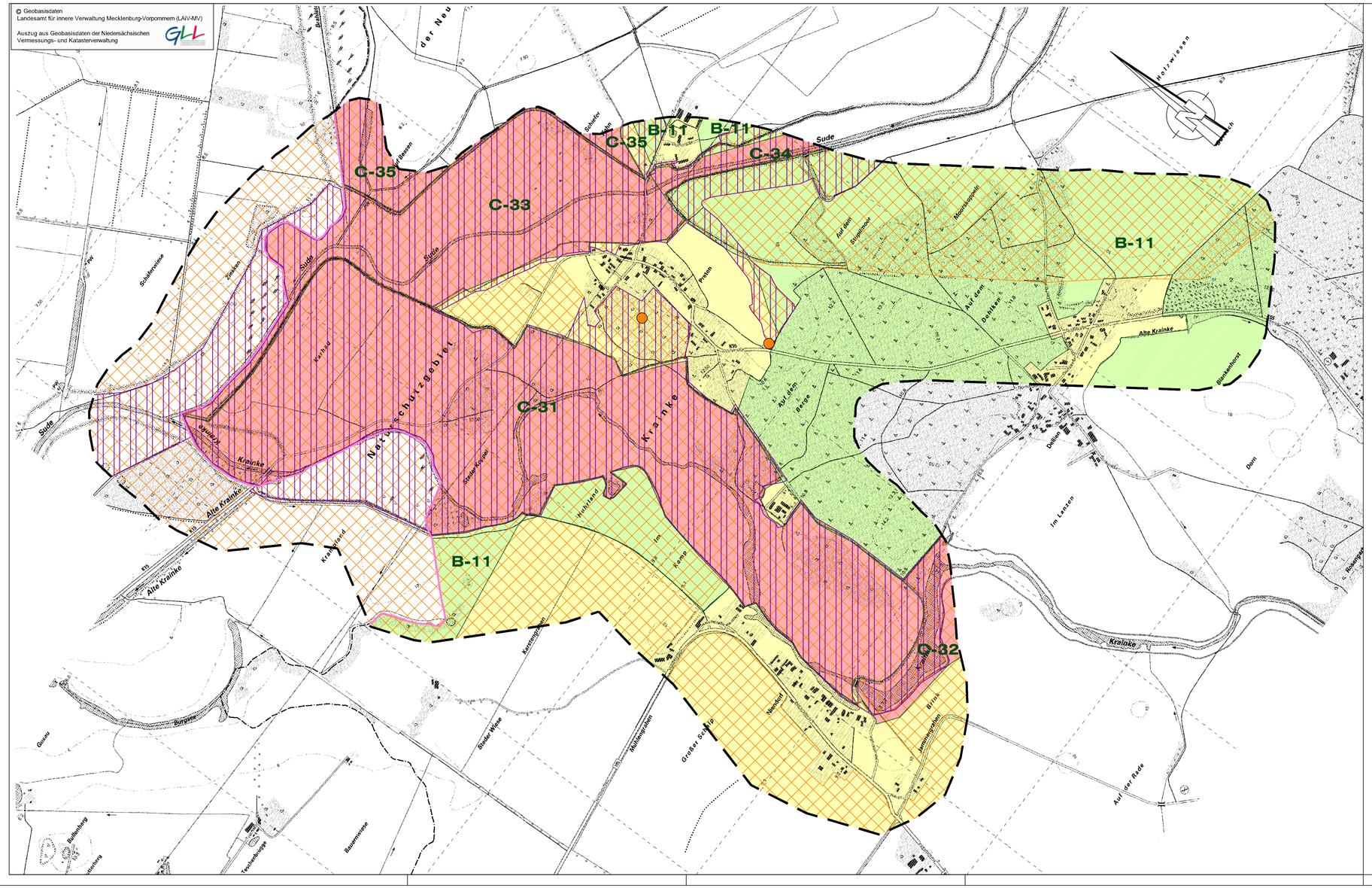

ÜBERSICHTSLAGEPLAN

Grenze des Untersuchungsgebietes

vorhandener Deich

Landesgrenze zwischen Niedersachsen und Mecklenburg-Vorpommern

Schutzgebiete und naturschutzfachlich besonders bedeutsame Bereiche

FFH-Gebiet DE 2528-331
"Elbeniederung zwischen Schnackenburg und Geesthacht"
FFH-Gebiet DE 2630-303
"Elbtallandschaft und Sudeniederung bei Boizenburg"

EU-Vogelschutzgebiete
"Niedersächsische Mittelelbe" DE 2832-401
"Mecklenburgisches Elbetal" DE 2732-473

Gebietsteile des Biosphärenreservates "Niedersächsische Elbtalaue"

Gebietsteil A

Gebietsteil B

C-34 Gebietsteil C

C-31 Unterlauf der Krainke
C-32 Krainke von Kaarßen bis Niendorf
C-33 Sudeniederung unterhalb Preten
C-34 Rögnitz und Sudeniederung
C-35 Niederungsgebiet der Neuen Sude

Naturdenkmal

Quellen:

- NIEDERSÄCHSISCHES UMWELTMINISTERIUM (2007):FFH - Gesamtmeldung
- NIEDERSÄCHSISCHES UMWELTMINISTERIUM (2007): EU - Vogelschutzrichtlinie
- NDS. UMWELTMINISTERIUM (2007): Naturdenkmale
- NDS. LANDTAG (2002): Gesetz über das Biosphärenreservat "Niedersächsische Elbtalaue (NElbtBRG) vom 14.11.2002 inkl. Anlagen (Karten) , inkl. Aktualisierungen
- EU-KOMMISSION (15.1.2008): Entscheidung der Kommission vom 12./13. November 2007 gemäß RL 92/43/EW G zur Verabschiedung einer ersten aktualisierten Liste von Gebieten gemeinschaftlicher Bedeutung in der atlantischen/kontinentalen biogeografischen Region . Amtsblätter L121 und 12/384

Geändert / ergänzt	Datum	Bearbeitet	Gezeichnet
Ergänzung der Gebietsteile A und B d. Biosphärenreservates "Niedersächsische Elbtalaue"	*06/2009*	*Gr.*	*Br.*

Neuhauser Deich- und Unterhaltungsverband

Ausbau und Neubau der Hochwasserdeiche an Sude und Krainke

Umweltverträglichkeitsstudie

Schutzgebiete

Karte-Nr.: 4

Maßstab: 1 : 10.000

verfasst: Celle, den 23.06.2008

W L W
Landschaftsarchitekten
Peter Wellnitz Anette Rasch–Wellnitz
Freie Landschaftsarchitekten und Dipl.–Ing. Landschaftsplanung
BWK/SRL/VDI
29223 Celle, Siemens–Cassel–Str. 3 Tel. 05141/32057, Fax 05141/889607

	Datum	Zeichen
Bearbeitet:	*10/2007*	*Pä*
Gezeichnet:	*10/2007*	*Br*
Geprüft:	*23.06.2008*	P. Wellnitz