

### Schutzgebiete

- FFH-Gebiet (nur ausgewählte Gebiete)
- EU-Vogelschutzgebiet (nur ausgewählte Gebiete)
- Landschaftsschutzgebiet (nur ausgewählte Gebiete)
- vorläufig gesichertes Überschwemmungsgebiet

### Technische Planung

#### Masten und Leitungen

- Leitungsachse
- Mast mit Nummer
- Leitungsachse, die im Zuge des Deckblattes verschoben wurde
- Mast mit Nummer

#### Sonstiges

- Untersuchungsraum (300 m zu beiden Seiten der Leitungsachse)
- Untersuchungsraum (1.500 m zu beiden Seiten der Leitungsachse)
- Untersuchungsraum (6.000 m zu beiden Seiten der Leitungsachse)

Anlage 2.3	Übersichtspläne	Blatt 1
------------	-----------------	---------

Planinhalt: Übersichtsplan zu den Schutzgebieten

Projekt: 380-kV-Leitung Liedingen – Bleckenstedt/Süd (LH-10-3046)

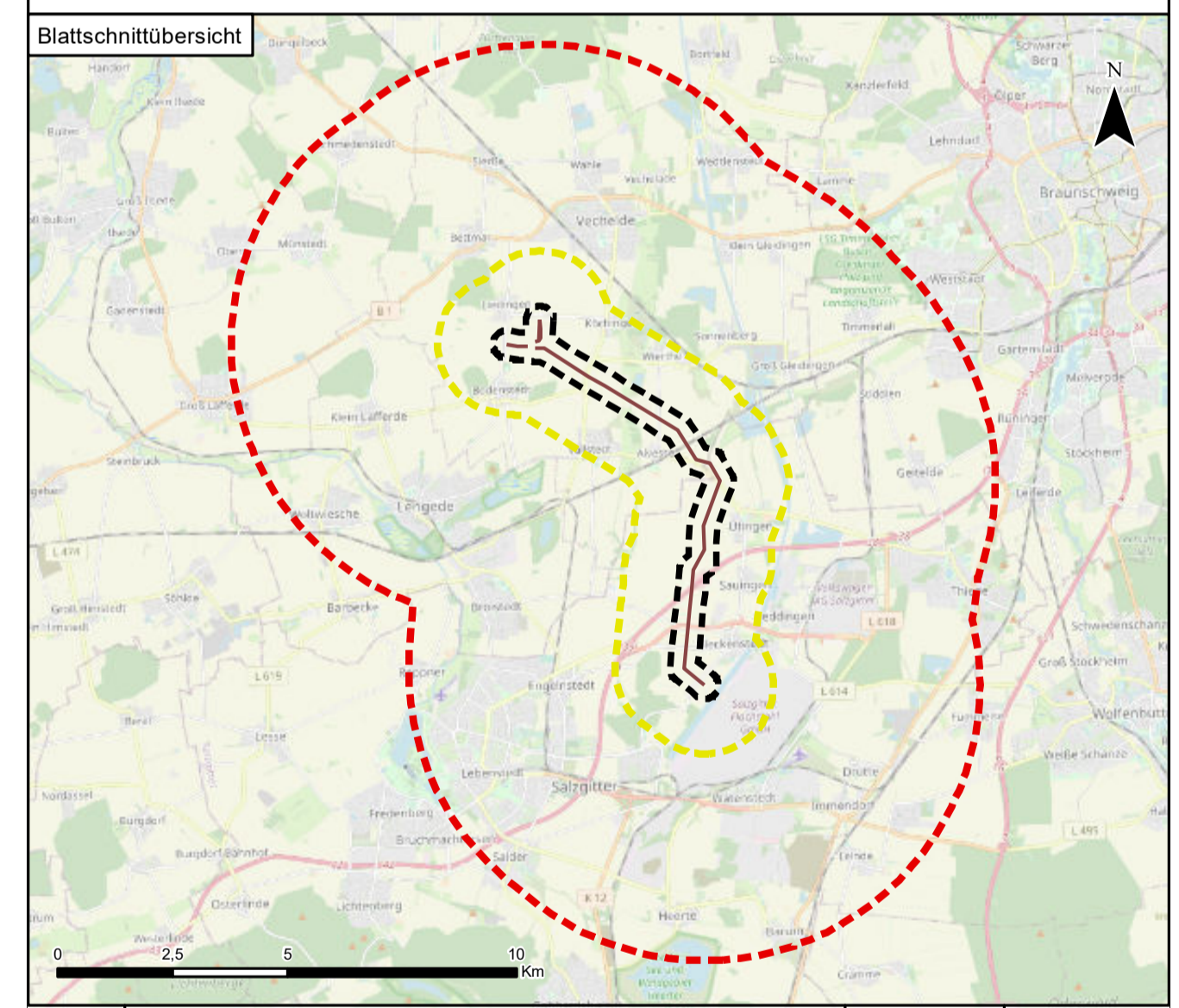

Index	Änderungen bzw. Ergänzungen	Datum	Name
1	Übersichtsplan: Schutzgebiete mit Verschiebung von Maststandorten	07.09.2023	
0	Ausgangsverfahren: Antragsfassung	09.12.2022	

Proj.-Nr.: 1730

Datum	Name	Höhensystem	-
bear.: 06/2023	CB	Koordinatensystem	ETRS 1989 UTM Zone 32N
gez.: 06/2023	MK	Kartengrundlage	-
gepr.: 06/2023	CB	Genehmigung	-
		Maßstab	1:40.000
		Blattgröße	59,40 x 84,10 cm

**Auftraggeber:** TenneT TSO GmbH, Barnecker Straße 70, 95448 Bayreuth

**Auftragnehmer:** LaReG Landschaftsplanung, Rekulturng, Grunplanung, Helmstedter Straße 56A, 38126 Braunschweig, Telefon 0531-707156-00, Telefax 0531-707156-15, Internet www.lareg.de, E-Mail info@lareg.de

Quelle: Auszug aus den Geodaten des Landesamtes für Geoinformation und Landesvermessung Niedersachsen, © 2021 LGLN